

R8213 90086

## 0100 - Freins avant (1986 - 1987)

Rep.	N° de pièce	Article	Usage	Qté
1	89 42 773	Moyeu de roue Note: Ch. --H7015180	AR, NLS	2
1	91 03 607	Moyeu de roue Note: Ch. H7015181--	NLS	2
1	89 90 525	Moyeu de roue Note: Pour voitures avec disques de freins ventilés. Ch. --H7015180	NLS	2
1	91 03 623	Moyeu de roue Note: Pour voitures avec disques de freins ventilés. Ch. H7015181--	NLS	2
2	89 07 941	*Vis roue		8
3	89 41 981	Disque frein	NLS-USE 32000298	2
3	89 88 602	Disque frein Note: Pour voitures avec disques de freins ventilés.		2
4	80 55 998	Vis		4
6	89 85 871	Boîtier frein Note: Egalement disponible en unité de rechange.	LH, NLS	1
6	89 85 889	Boîtier frein Note: Egalement disponible en unité de rechange.	RH, NLS-USE 7895204	1
6	91 02 807	Boîtier frein Note: Voir SI 523-678, pour USA voir SI 05/86-847. Egalement disponible en unité de rechange.	LH, NLS	1
6	91 02 815	Boîtier frein Note: Voir SI 523-678, pour USA voir SI 05/86-847. Egalement disponible en unité de rechange.	RH	1
6	89 90 566	Boîtier frein Note: Pour voitures avec disques de freins ventilés. Egalement disponible en unité de rechange.	LH, NLS	1
6	89 90 624	Boîtier frein Note: Pour voitures avec disques de freins ventilés. Egalement disponible en unité de rechange.	RH	1
6	91 03 458	Boîtier frein Note: Voir SI 523-678, pour USA voir SI 05/86-847. Pour voitures avec disques de freins ventilés. Egalement disponible en unité de rechange.	LH, NLS	1
6	91 03 466	Boîtier frein Note: Voir SI 523-678, pour USA voir SI 05/86-847. Pour voitures avec disques de freins ventilés. Egalement disponible en unité de rechange.	RH, NLS	1
7	91 03 474	*Jeu pistons	NLS Aller à 5 - 520	2
10	89 31 933	*Piston frein	LH, NLS	1
10	89 31 941	*Piston frein	RH, NLS	1
11	89 93 255	*Kit joints	NLS Aller à 5 - 490	2
12	89 41 965	*Ressort		2
13	89 90 194	*Goupille		2
13	91 00 108	*Goupille Note: Pour voitures avec disques de freins ventilés.	NLS	2
14	89 25 067	*Aiguille blocage		2
15	89 25 034	*Vis purge		2
16	89 25 042	*Capot protection		2
17	89 93 727	*Jeu joints	Aller à 5 - 490	2
18	89 25 372	*Ressort rappel	LH, NLS	1
18	89 25 380	*Ressort rappel	RH, NLS	1
19	89 25 414	*Levier	LH	1
19	89 25 422	*Levier	RH	1
20	89 30 448	Tôle amortisseur		2
21	91 03 995	Ressort amortisseur		2
22	89 93 834	Jeu plaquettes frein		1
22	49 06 632	Jeu plaquettes frein Note: Pour voitures avec disques de freins ventilés.		1
23	89 26 214	Console	LH, NLS	1
23	89 26 222	Console	RH, NLS	1

## 0100 - Freins avant (1986 - 1987)

Rep.	N° de pièce	Article	Usage	Qté
24	89 26 198	Vis		4
25	89 38 110	Tôle verrouillage	NLS	2
26	79 68 480	Rondelle	NLS-USE 7933856	2
27	83 15 558	Ecrou	NLS-USE 30509371	2
28	89 26 230	Conduit frein	LH	1
28	89 26 248	Conduit frein	RH	1
29	89 90 517	Tôle protection	NLS	2
30	80 19 887	Vis		6
	78 74 548	Kit montage	NLS	X
			Aller à 5 - 460	

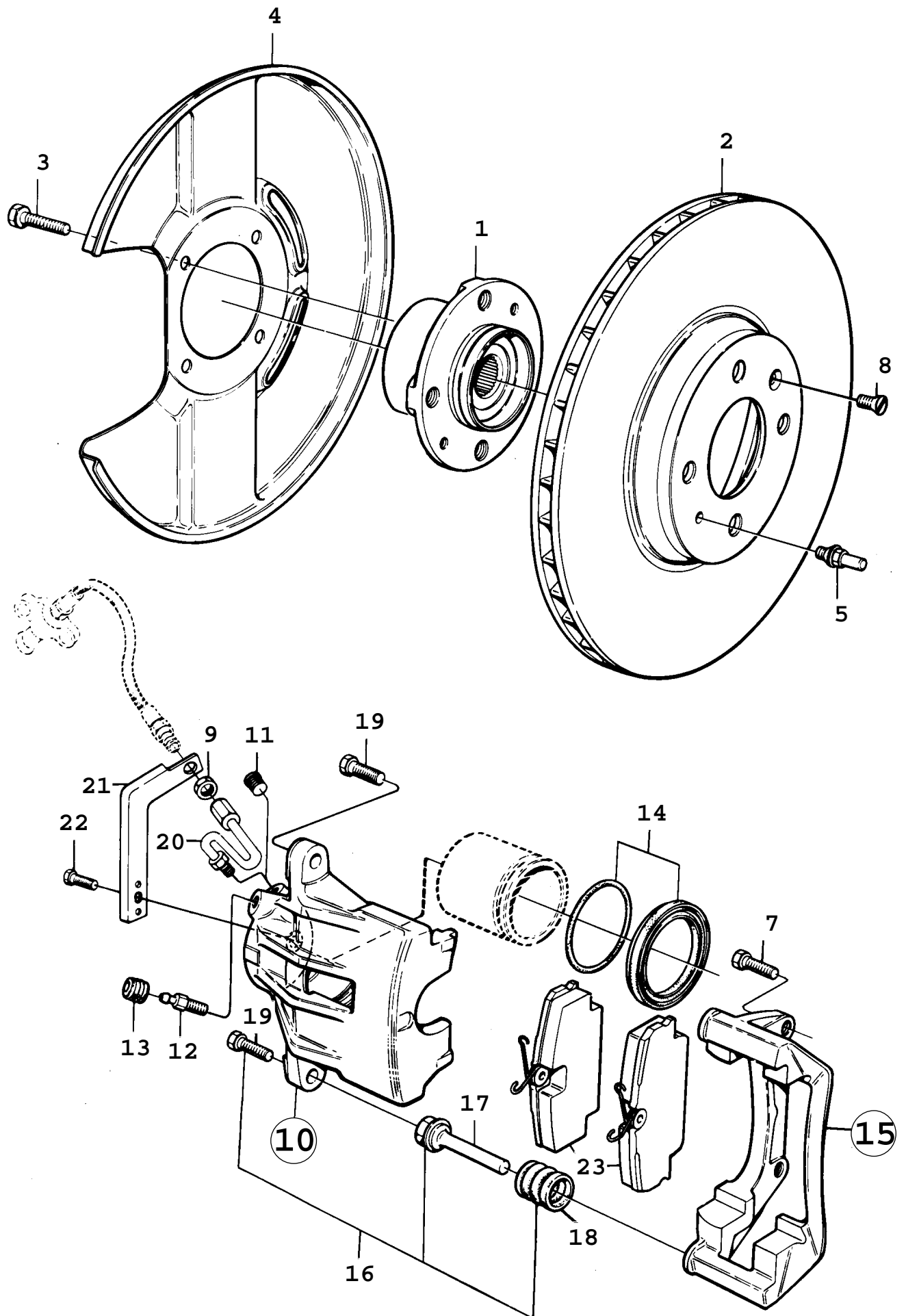

F3751 - AAC90

## 0110 - Freins avant (1990 - 1993) Concerne aussi CV 1994

Rep.	N° de pièce	Article	Usage	Qté
1	91 04 159	Moyeu de roue	NLS-USE 30520277	2
2	40 02 150	Disque frein		2
3	79 78 794	Vis		8
4	91 00 884	Tôle protection		2
5	89 68 588	Goupille		2
7	89 53 283	Vis		4
8	80 56 160	Vis		2
9	79 79 511	Ecrou		2
10	91 02 971	Boîtier frein	LH	1
		Note: Egalement disponible en unité de rechange.		
10	91 02 989	Boîtier frein	RH	1
		Note: Egalement disponible en unité de rechange.		
11	89 55 973	*Tampon		2
12	89 55 072	*Vis purge		2
13	89 55 080	*Capot protection		2
14	89 61 799	*Kit joints	Aller à 5 - 380	2
15	89 67 713	Retenue		2
16	89 61 807	*Jeu soufflet	Aller à 5 - 380	1
17	89 55 114	**Goupille de glissement	NLS-USE 8961807	2
		Note: N'est pas une pièce de rechange distincte.		
18	89 55 130	**Capot protection	NLS	2
		Note: N'est pas une pièce de rechange distincte.		
19	89 55 122	**Vis		4
20	91 02 997	Conduit frein	LH	1
20	91 03 037	Conduit frein	RH	1
21	91 02 856	Console	LH	1
21	91 02 864	Console	RH	1
22	79 72 441	Vis		2
23	89 93 974	Jeu plaquettes frein		1

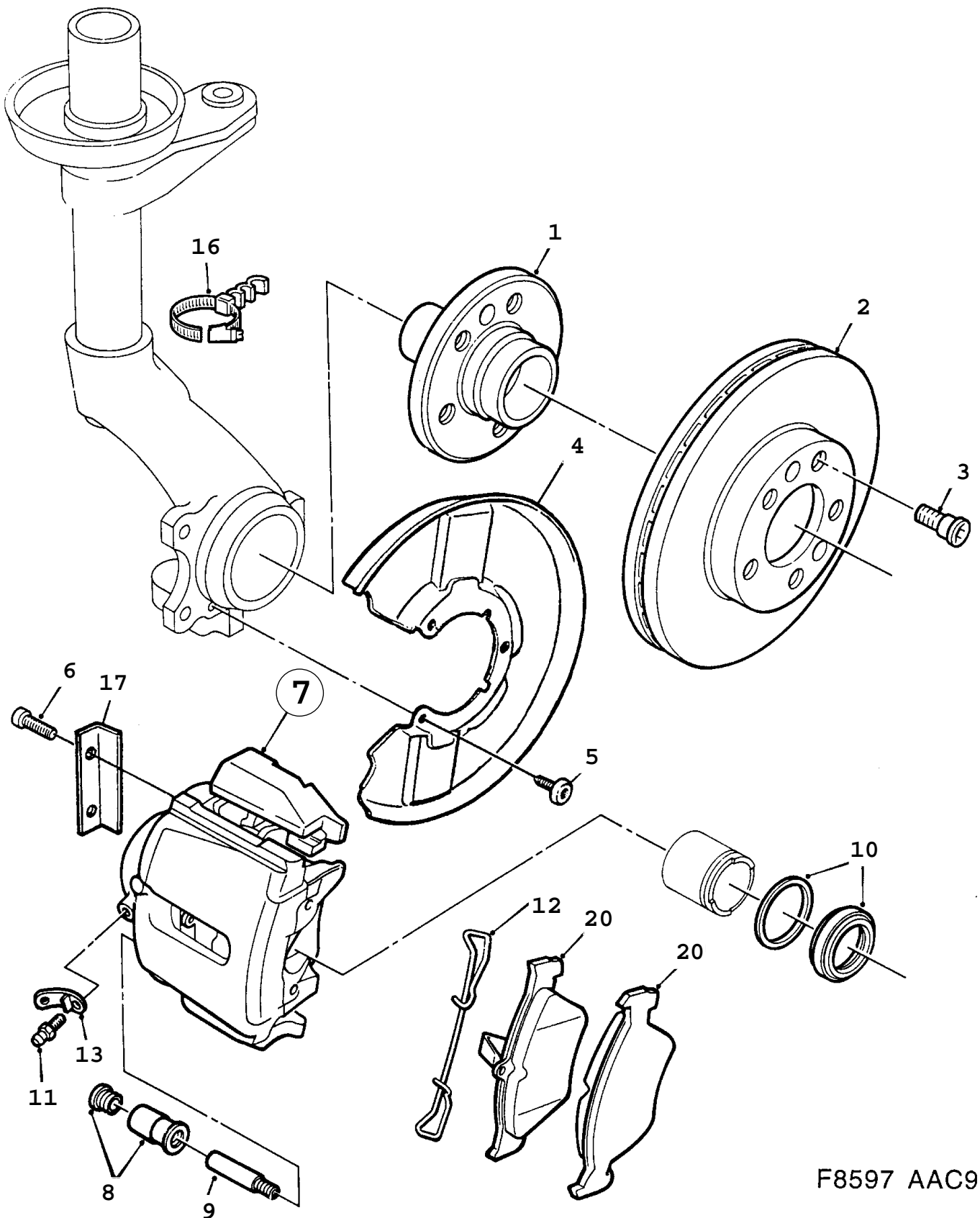

F8597 AAC94

## 0120 - Freins avant (1994 - 1998)

Rep.	N° de pièce	Article	Usage	Qté
1	42 42 194	Moyeu de roue Note: Ch. --T2009001 Ch. --T7001996	NLS-USE 4568192	2
1	45 68 192	Moyeu de roue Note: Ch. T2009002-- Ch. T7001997--		2
2	42 41 428	Disque frein	1994-1996	2
2	48 39 007	Disque frein Note: Ch. --V2022961 Ch. --V7004689	1997, NLS-USE 5390786 Aller à 5 - 360	1
2	48 39 320	Jeu disque frein Note: Ch. V2022962-- Ch. V7004690--	NLS-USE 5390786 Aller à 5 - 360	1
3	42 49 751	Vis		2
4	45 45 422	Tôle protection	1994-1996	2
4	45 67 731	Plateau-support frein	1997-1998	2
5	80 59 537	Vis		6
6	42 41 451	Vis	1994-1995, NLS-USE 4940904	4
6	46 47 194	Vis	1996-1998, NLS-USE 4940904	4
7	44 82 550	Boîtier frein	1994-1996, LH	1
7	48 38 967	Boîtier frein Note: Egalement disponible en unité de rechange.	1997-1998, LH	1
7	44 82 543	Boîtier frein	1994-1996, RH	1
7	48 38 975	Boîtier frein Note: Egalement disponible en unité de rechange.	1997-1998, RH	1
8	44 67 064	*Guide	Aller à 5 - 330	2
9	89 69 651	*Goupille de glissement		1
10	44 67 056	*Kit joints	1994-1996 Aller à 5 - 330	1
10	47 78 262	*Kit joints	1997-1998 Aller à 5 - 330	1
11	44 67 007	*Vis purge		1
12	42 44 422	*Ressort		1
13	44 67 015	*Capot protection		1
16		Collier	Aller à 5 - 240	
17	45 45 471	Tôle protection		2
20	46 46 899	Jeu plaquettes frein	1994-1996, AU, EU, JP, ME, PA	1
20	46 48 457	Jeu plaquettes frein	1994-1996, CA, LA, US	1
20	50 62 203	Jeu plaquettes frein	1997-1998, EU	1
20	52 32 350	Jeu plaquettes frein	1997-1998, AU, CA, JP, LA, ME, PA, US	1

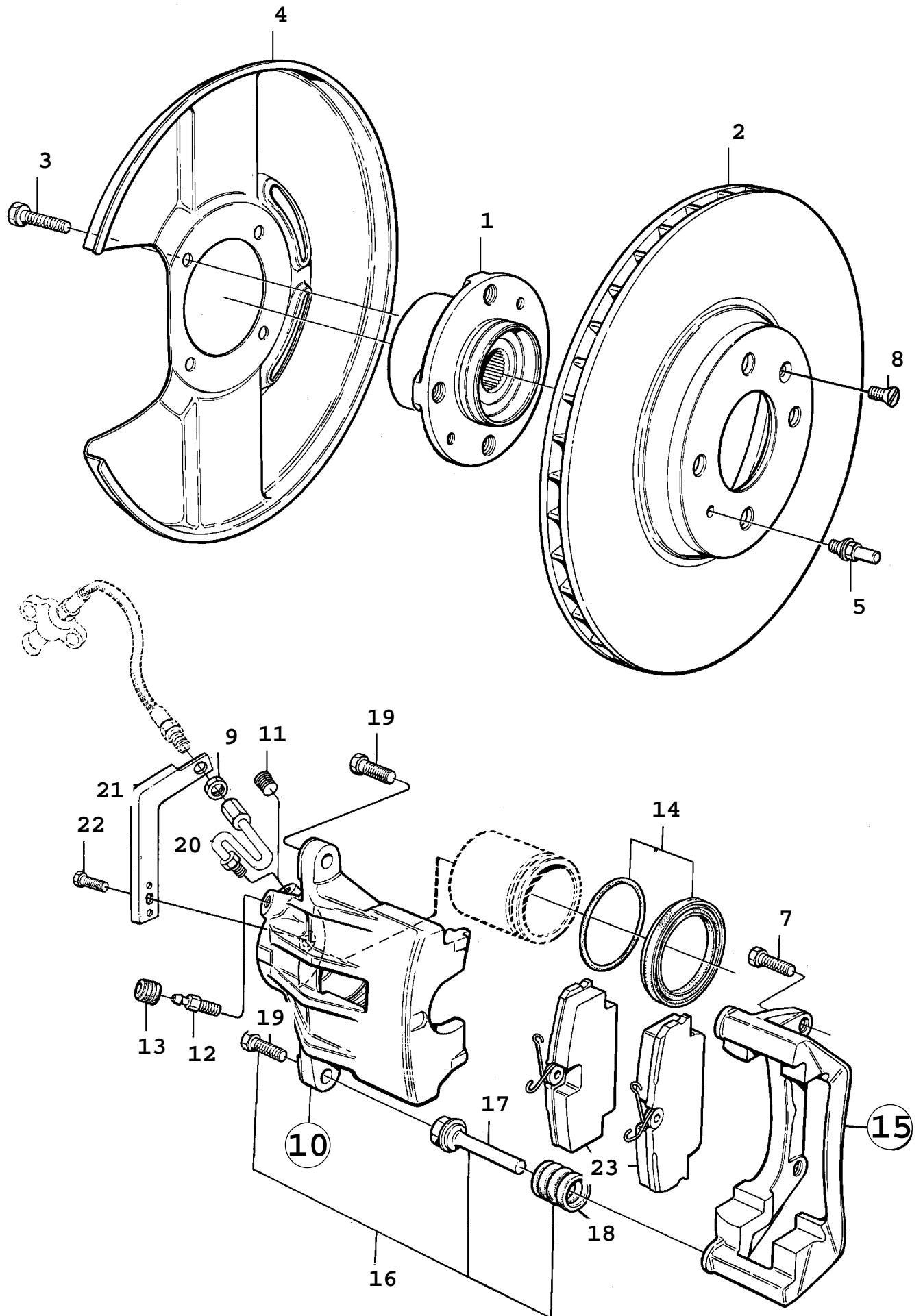

F5559 90086

## 0130 - Freins avant (1988 - 1989)

Rep.	N° de pièce	Article	Usage	Qté
1	91 04 159	Moyeu de roue	NLS-USE 30520277	2
2	89 70 709	Disque frein	1986-1988, NLS-USE 4002150	2
2	40 02 150	Disque frein	1989	2
3	80 83 180	Vis	1986-1988, NLS-USE 7978794	8
3	79 78 794	Vis	1989	8
4	91 00 884	Tôle protection		2
5	89 68 588	Goupille		2
7	89 53 283	Vis		4
8	80 56 160	Vis		2
9	79 79 511	Ecrou		2
10	91 02 971	Boîtier frein	LH	1
		Note: Egalement disponible en unité de rechange.		
10	91 02 989	Boîtier frein	RH	1
		Note: Egalement disponible en unité de rechange.		
11	89 55 973	*Tampon		2
12	89 55 072	*Vis purge		2
13	89 55 080	*Capot protection		2
14	89 61 799	*Kit joints	Aller à 5 - 520	2
15	89 67 713	Retenue		2
16	89 61 807	*Jeu soufflet	Aller à 5 - 520	1
17	89 55 114	**Goupille de glissement	NLS-USE 8961807	2
		Note: N'est pas une pièce de rechange distincte.		
18	89 55 130	**Capot protection	NLS	2
		Note: N'est pas une pièce de rechange distincte.		
19	89 55 122	**Vis		4
20	91 02 997	Conduit frein	LH	1
20	91 03 037	Conduit frein	RH	1
21	91 02 856	Console	LH	1
21	91 02 864	Console	RH	1
22	79 72 441	Vis		2
23	89 93 974	Jeu plaquettes frein		1

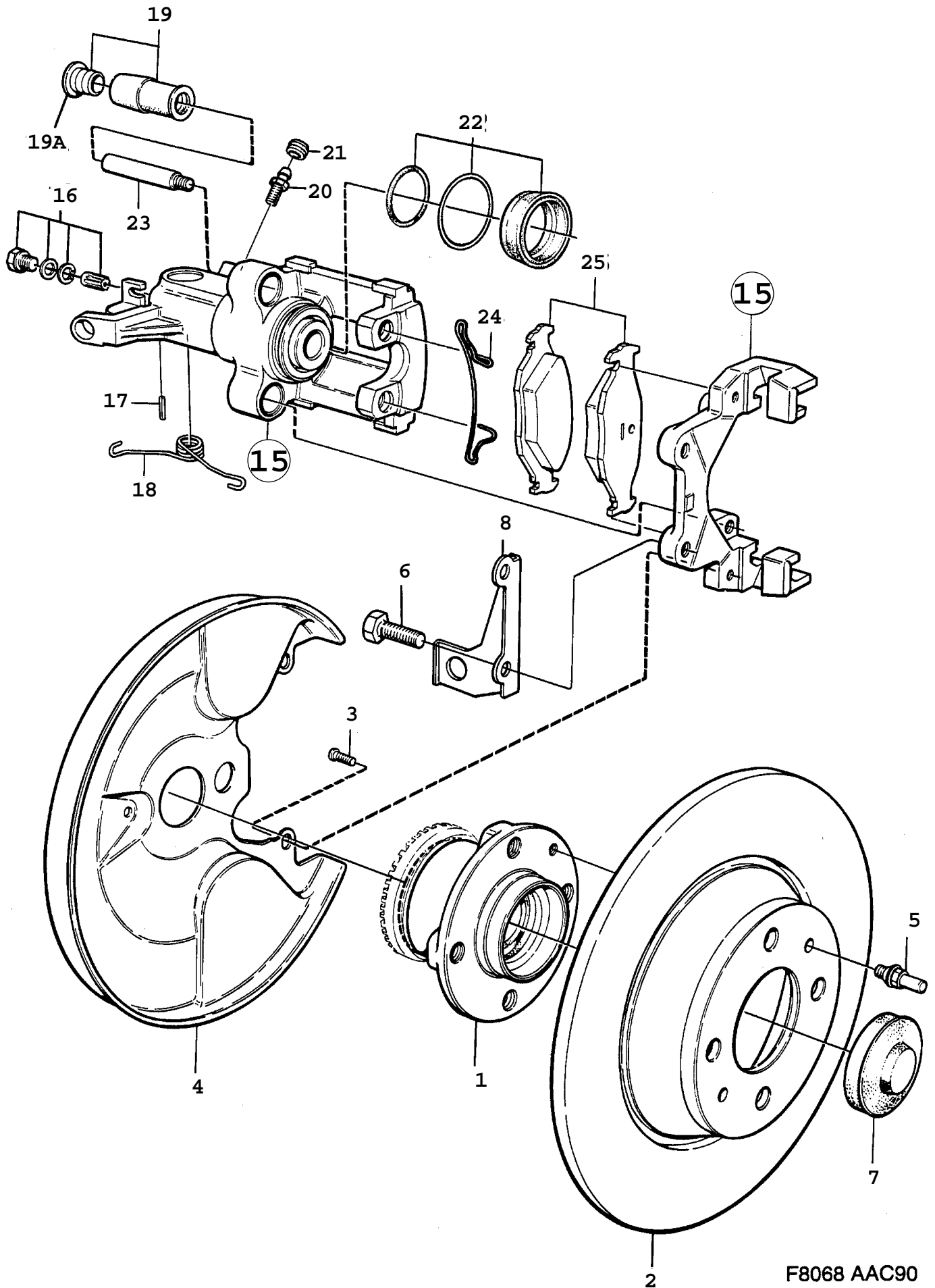

F8068 AAC90

## 0140 - Freins arrière (1990 - 1993) Concerne aussi CV 1994

Rep.	N° de pièce	Article	Usage	Qté
1	89 71 095	Moyeu de roue avec palier		2
1	89 73 406	Moyeu de roue avec palier	ABS	2
2	89 70 717	Disque frein		2
3	79 72 441	Vis		6
4	89 54 547	Tôle protection	NLS-USE 8963027	2
5	89 68 588	Goupille		2
6	89 70 428	Vis		4
7	89 52 665	Capsule		2
8	91 01 635	Support	LH	1
8	91 01 643	Support	RH	1
15	89 70 618	Boîtier frein	LH	1
		Note: Egalement disponible en unité de rechange.		
15	89 70 626	Boîtier frein	RH	1
		Note: Egalement disponible en unité de rechange.		
16	41 07 793	*Kit ajustement	Aller à 5 - 440	1
17	89 55 437	*Goupille		1
18	89 55 395	*Ressort	LH	1
18	89 55 403	*Ressort	RH	1
19	89 55 445	*Guide	NLS-USE 4467064	4
		Aller à 5 - 380		
19A	89 55 478	**Couvercle		4
20	89 55 411	*Vis purge	M8	2
20	48 38 124	*Vis purge	M7	2
21	89 55 429	*Capot protection	NLS-USE 8908576	2
22	89 61 849	*Kit joints	Aller à 5 - 380	2
23	89 55 486	*Goupille de glissement	NLS-USE 8969651	4
24	89 70 816	*Ressort		2
25	89 68 026	Jeu plaquettes frein		1

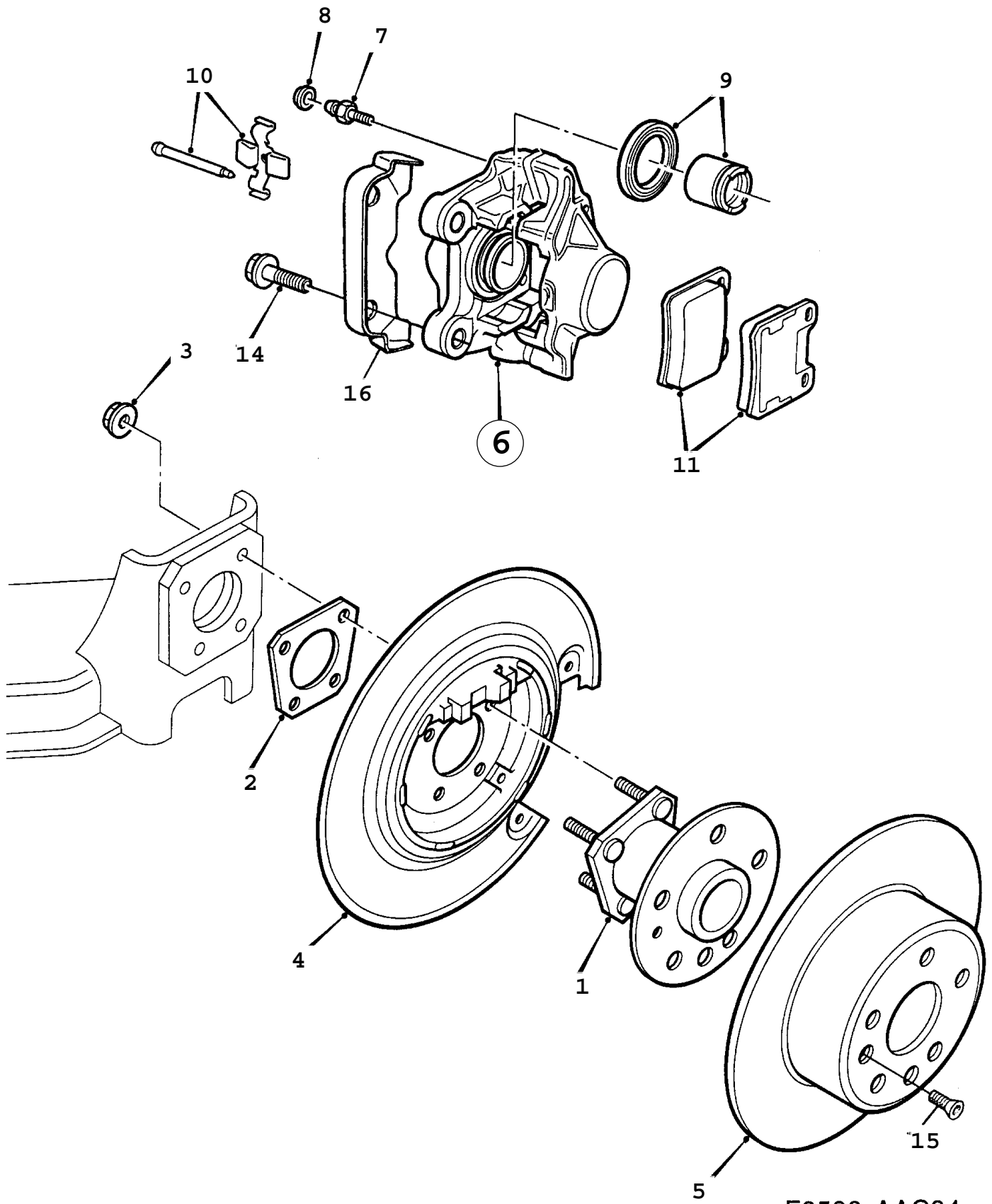

F8598 AAC94

## 0150 - Freins arrière (1994 - 1998)

Rep.	N° de pièce	Article	Usage	Qté
1	43 98 046	Moyeu de roue avec palier avec capteur Note: Ch. --T2025933 Ch. --T7005245	NLS-USE 4839122	2
1	47 78 494	Moyeu de roue avec palier avec capteur Note: Ch. T2025934-- Ch. T7005246-- Ch. --W2010745 Ch. --W7005531	NLS-USE 4839122	2
1	48 39 122	Moyeu de roue avec palier avec capteur Note: Ch. W2010746-- Ch. W7005532--		2
2	42 48 324	Cale		2
3	43 45 153	Contre écrou bride		8
4		Tôle protection	Aller à 5 - 300	
5	42 41 477	Disque frein	1994-1996	2
5	48 39 015	Disque frein Note: Ch. --V2022961 Ch. --V7004689	1997, NLS-USE 5391578 Aller à 5 - 360	1
5	48 39 338	Jeu disque frein Note: Ch. V2022962-- Ch. V7004690--	NLS-USE 5391578 Aller à 5 - 360	1
6	42 43 218	Boîtier frein	1994-1996, LH	1
6	48 38 983	Boîtier frein Note: Egalement disponible en unité de rechange.	1997-1998, LH	1
6	42 41 469	Boîtier frein	1994-1996, RH	1
6	48 38 991	Boîtier frein Note: Egalement disponible en unité de rechange.	1997-1998, RH	1
7	44 67 148	*Vis purge		1
8	89 08 576	*Capot protection		1
9	44 67 080	*Kit joints	Aller à 5 - 330	1
10	44 67 098	*Jeu ressorts	1994-1996 Aller à 5 - 330	1
10	49 08 497	*Jeu ressorts	1997-1998, NLS-USE 5239744 Aller à 5 - 330	1
11	44 67 072	Jeu plaquettes frein	1994-1996	1
11	48 37 241	Jeu plaquettes frein	1997-1998	1
14	42 41 535	Vis		4
15	80 55 998	Vis		2
16	46 48 572	Tôle recouvrement	1997-1998	2

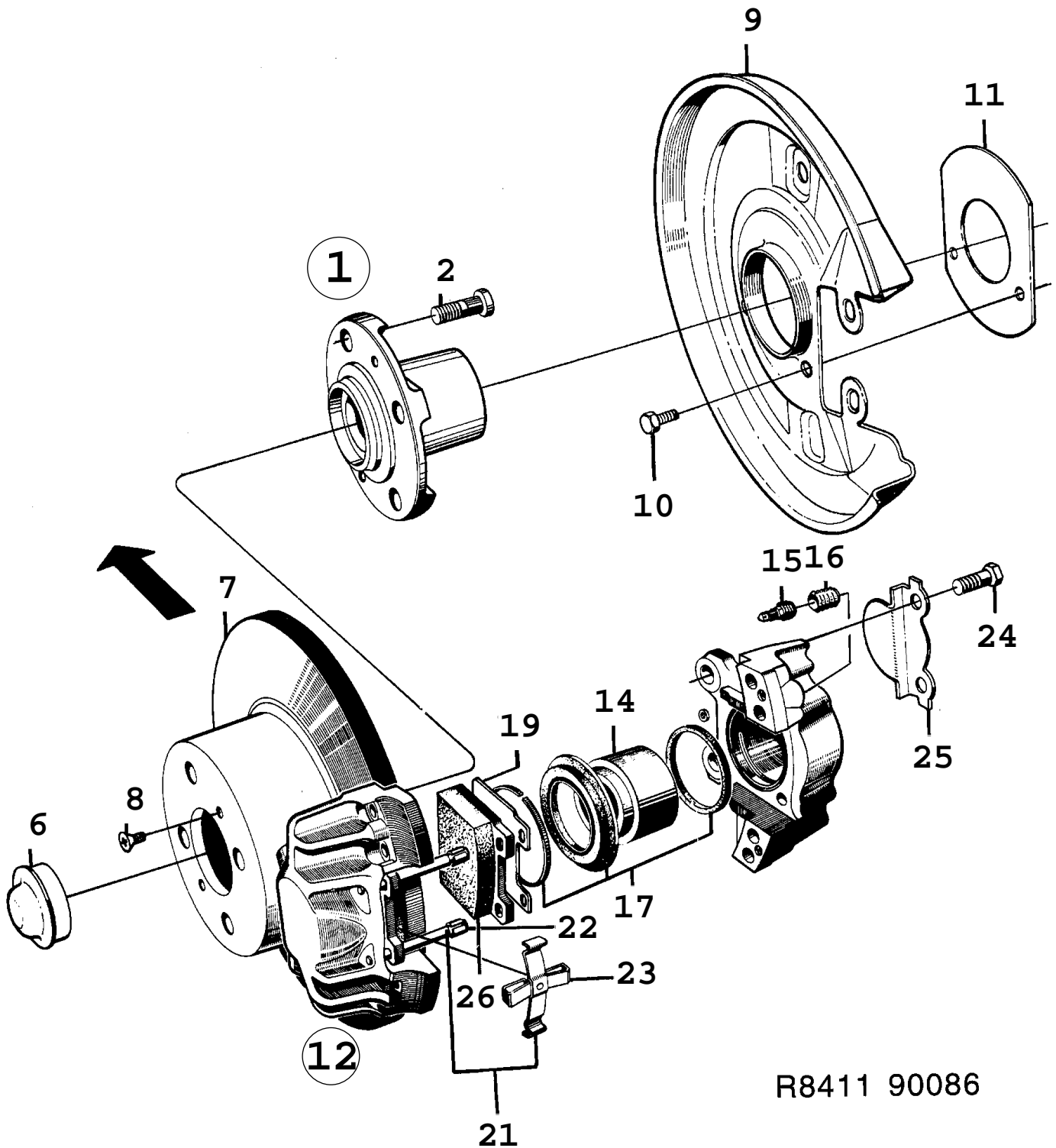

R8411 90086

## 0160 - Freins arrière (1986 - 1987)

Rep.	N° de pièce	Article	Usage	Qté
1	89 47 384	Moyeu de roue avec palier		2
2	89 07 941	*Vis roue		8
6	89 35 975	Capsule	NLS	2
7	89 04 575	Disque frein		2
8	80 55 998	Vis		4
9	89 34 739	Tôle protection	LH	1
9	89 34 747	Tôle protection	RH, NLS	1
10	80 19 887	Vis		4
11	89 34 838	Bague guide	NLS	2
12	89 85 277	Boîtier frein	1986, LH, NLS	1
		Note: Egalement disponible en unité de rechange.		
12	89 85 285	Boîtier frein	1986, RH, NLS	1
		Note: Egalement disponible en unité de rechange.		
12	91 02 765	Boîtier frein	1987, LH, NLS	1
		Note: Egalement disponible en unité de rechange.		
12	91 02 773	Boîtier frein	1987, RH, NLS	1
		Note: Egalement disponible en unité de rechange.		
14	89 32 238	*Piston	NLS	4
15	89 08 568	*Vis purge		2
16	89 08 576	**Capot protection		2
17	89 94 840	*Kit joints	Aller à 5 - 490	2
19	89 11 737	*Butée	LH	2
19	89 11 745	*Butée	RH	2
21	78 74 530	*Kit montage	Aller à 5 - 460	1
22	89 08 766	**Goupille verrouillage		4
23	89 08 543	**Etrier		2
24	89 24 755	Vis		4
25	89 34 770	Tôle verrouillage		2
26	89 93 230	Jeu plaquettes frein		1

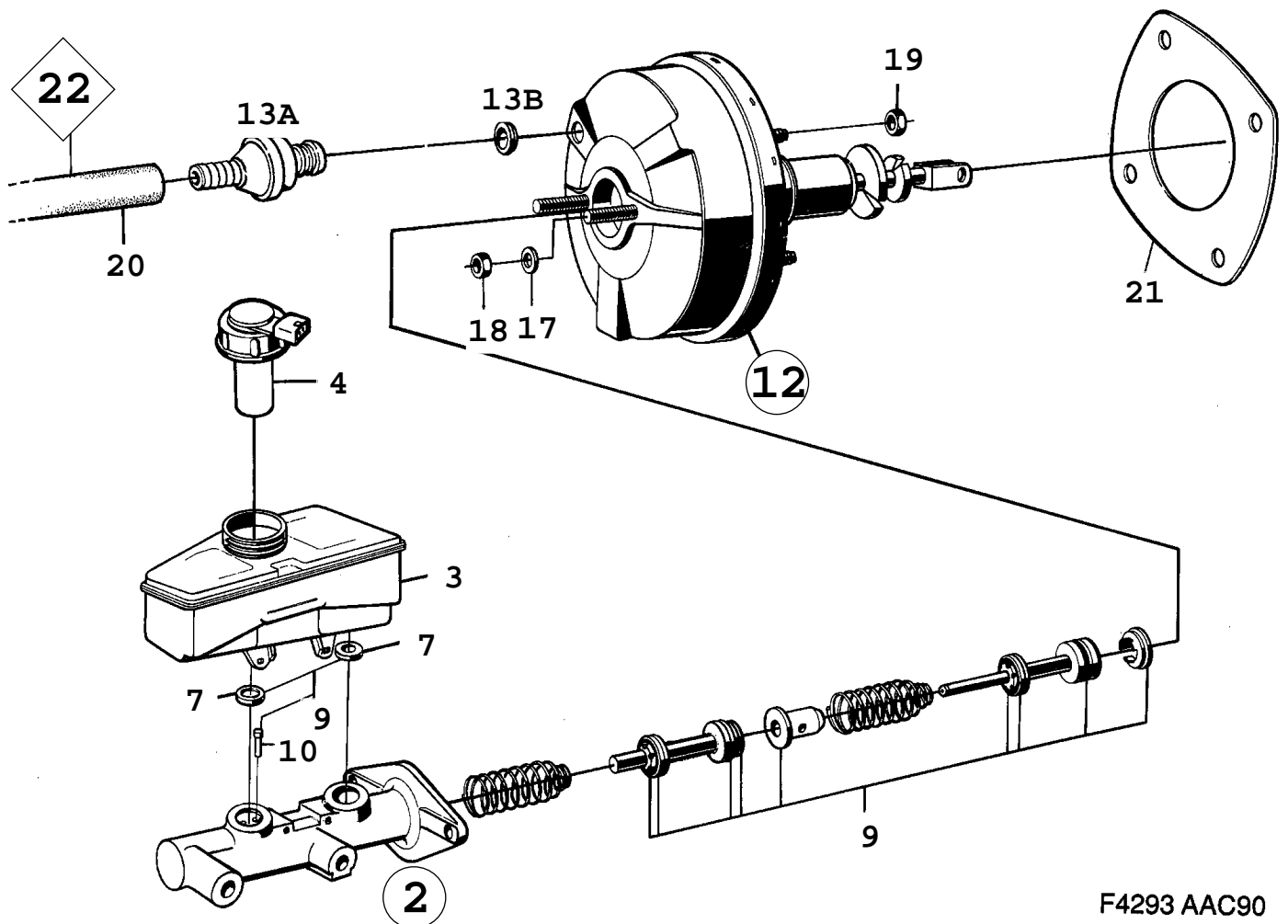

F4293 AAC90

0170 Circuit de frein au pied - Maître-cylindre - servo à vide (1990 - 1993)			Concerne aussi CV 1994
Rep.	N° de pièce	Article	Qté
2	91 02 575	Maître-cylindre Note: 8993859 sans réservoir	1
3	91 02 849	*Réservoir	1
4	91 02 591	**Avertisseur niveau	1
7	89 86 911	**Joint	2
7	44 25 229	**Joint	2
9	89 65 329	*Jeu joints	1
10	89 65 808	*Goupille	1
12	91 02 609	Servo de vide	1
13A	89 86 705	*Valve antiretour	1
13B	89 86 713	*Joint	1
17	79 10 565	Rondelle	2
18	81 51 243	Ecrou	2
19	80 74 288	Ecrou	4
20	89 39 993	Tuyau dépression coupé à 335 mm	1
20	89 39 993	Tuyau dépression coupé à 290 mm	1
21	89 58 357	Joint	1
22		Tuyau d'admission	

NLS-USE 8993859

1990-1991, NLS-USE 4425229

1992-1993

Aller à 5 - 380

B201, NLS

B202, NLS

Aller à 2 - 1040

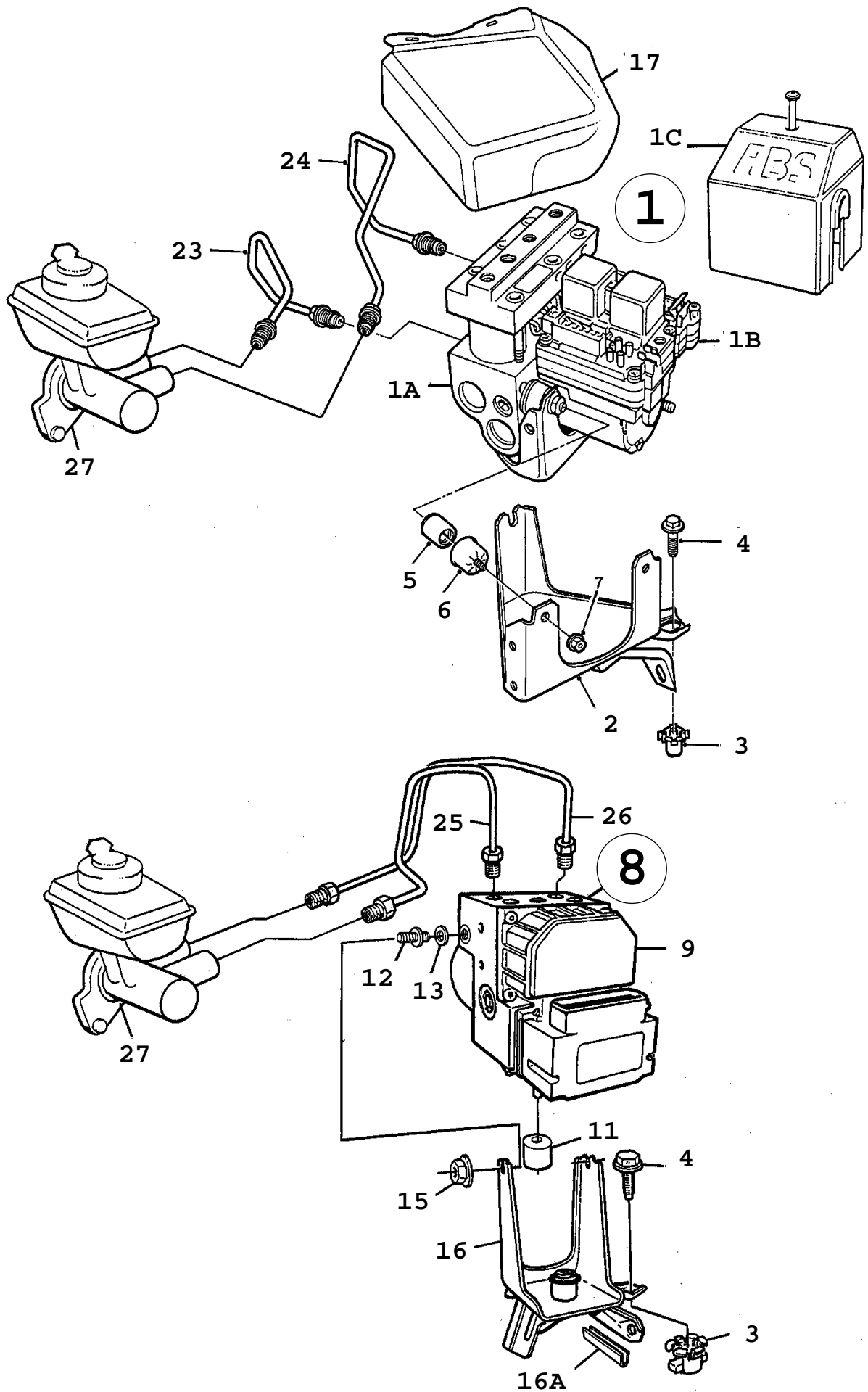

F8699 AAC94

## 0180 Circuit de frein au pied - Unité hydraulique ABS (1994 - 1998)

Rep.	N° de pièce	Article	Usage	Qté
1	42 43 358	Ensemble hydraulique	1994-1995, NLS	1
1A	45 43 849	*Ensemble hydraulique	1994-1995	1
1B	47 78 544	*Unité électronique	1994-1995, (4543864)	1
1C	45 43 856	*Couvercle	1994-1995	1
2	43 98 186	Console	1994-1995	1
3	42 43 432	Ecrou de benne		3
4	79 78 190	Vis		3
5	42 43 382	Douille	1994-1995	3
6	42 43 374	Amortisseur	1994-1995	3
7	79 77 929	Ecrou	NLS-USE 92150133	3
8	46 46 642	Ensemble hydraulique	1996, NLS-USE 4835583	1
8	48 35 583	Ensemble hydraulique	1997	1
8	47 79 500	Ensemble hydraulique	1998, NLS-USE 5390091	1
9	47 78 981	*Unité électronique	1996, NLS	1
		Note: N'est pas une pièce de rechange distincte.		
9	48 35 609	*Unité électronique	1997, NLS	1
		Note: N'est pas une pièce de rechange distincte.		
9	47 79 526	*Unité électronique	1998, NLS	1
		Note: N'est pas une pièce de rechange distincte.		
11	46 46 675	Douille support	1996-1998	1
12	46 46 683	Axe de support	1996-1998	2
13	46 46 691	Amortisseur	1996-1998	2
15	79 77 952	Ecrou hexagonal	1996-1998, NLS-USE 92150134	2
16	44 26 581	Console	1996-1997	1
16	49 07 697	Console	1998	1
16A	41 75 295	*Lisse protection	1998, NLS-USE 4867917	1
17	46 48 523	Couvercle	1994-1995	1
23	43 98 095	Conduit frein	1994-1995, LHD	1
24	44 67 353	Conduit frein	1994-1995, LHD	1
23	44 67 387	Conduit frein	1994-1995, 4-CYL, RHD	1
23	44 67 395	Conduit frein	1994-1995, 6-CYL, RHD	1
24	44 67 361	Conduit frein	1994-1995, RHD	1
25	44 26 649	Conduit frein	1996-1998, LHD	1
26	44 26 631	Conduit frein	1996-1998, LHD	1
25	44 26 664	Conduit frein	1996, 4-CYL, RHD, NLS-USE 4838090	1
		Note: Ch. --T7003723		
25	44 26 672	Conduit frein	1996, 4-CYL, RHD, NLS-USE 4838090	1
		Note: Ch. T2024504--		
		Ch. T7003724--		
25	44 26 672	Conduit frein	1996, 6-CYL, RHD, NLS-USE 4838090	1
25	48 38 090	Conduit frein	1997-1998, RHD	1
26	44 26 656	Conduit frein	1996, RHD	1
26	48 38 082	Conduit frein	1997-1998, RHD	1
27		Maître-cylindre	Aller à 5 - 210	1

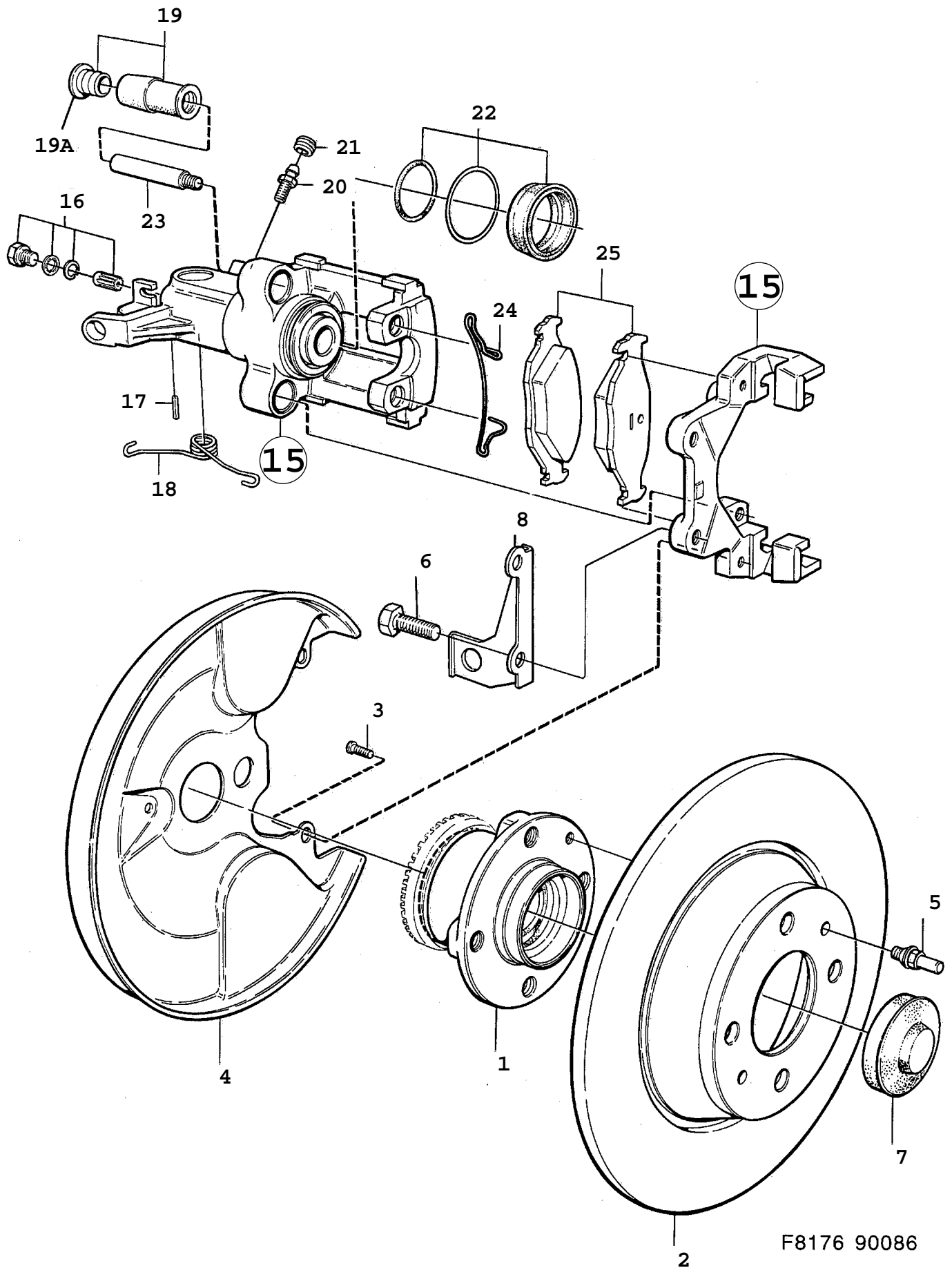

F8176 90086

## 0190 - Freins arrière (1988 - 1989)

Rep.	N° de pièce	Article	Usage	Qté
1	89 71 095	Moyeu de roue avec palier		2
1	89 71 111	Moyeu de roue avec palier	ABS	2
2	89 70 717	Disque frein		2
3	79 72 441	Vis		6
4	89 54 547	Tôle protection	NLS-USE 8963027	2
5	89 68 588	Goupille		2
6	89 70 428	Vis		4
7	89 52 665	Capsule		2
8	91 01 635	Support	LH	1
8	91 01 643	Support	RH	1
15	89 70 618	Boîtier frein	LH	1
		Note: Egalement disponible en unité de rechange.		
15	89 70 626	Boîtier frein	RH	1
		Note: Egalement disponible en unité de rechange.		
16	41 07 793	*Kit ajustement	Aller à 5 - 580	1
17	89 55 437	*Goupille		1
18	89 55 395	*Ressort	LH	1
18	89 55 403	*Ressort	RH	1
19	89 55 445	*Guide	NLS-USE 4467064	4
		Aller à 5 - 520		
19A	89 55 478	**Couvercle		4
20	89 55 411	*Vis purge	M8	2
20	48 38 124	*Vis purge	M7	2
21	89 55 429	*Capot protection	NLS-USE 8908576	2
22	89 61 849	*Kit joints	Aller à 5 - 520	2
23	89 55 486	*Goupille de glissement	NLS-USE 8969651	4
24	89 70 816	*Ressort		2
25	89 68 026	Jeu plaquettes frein		1

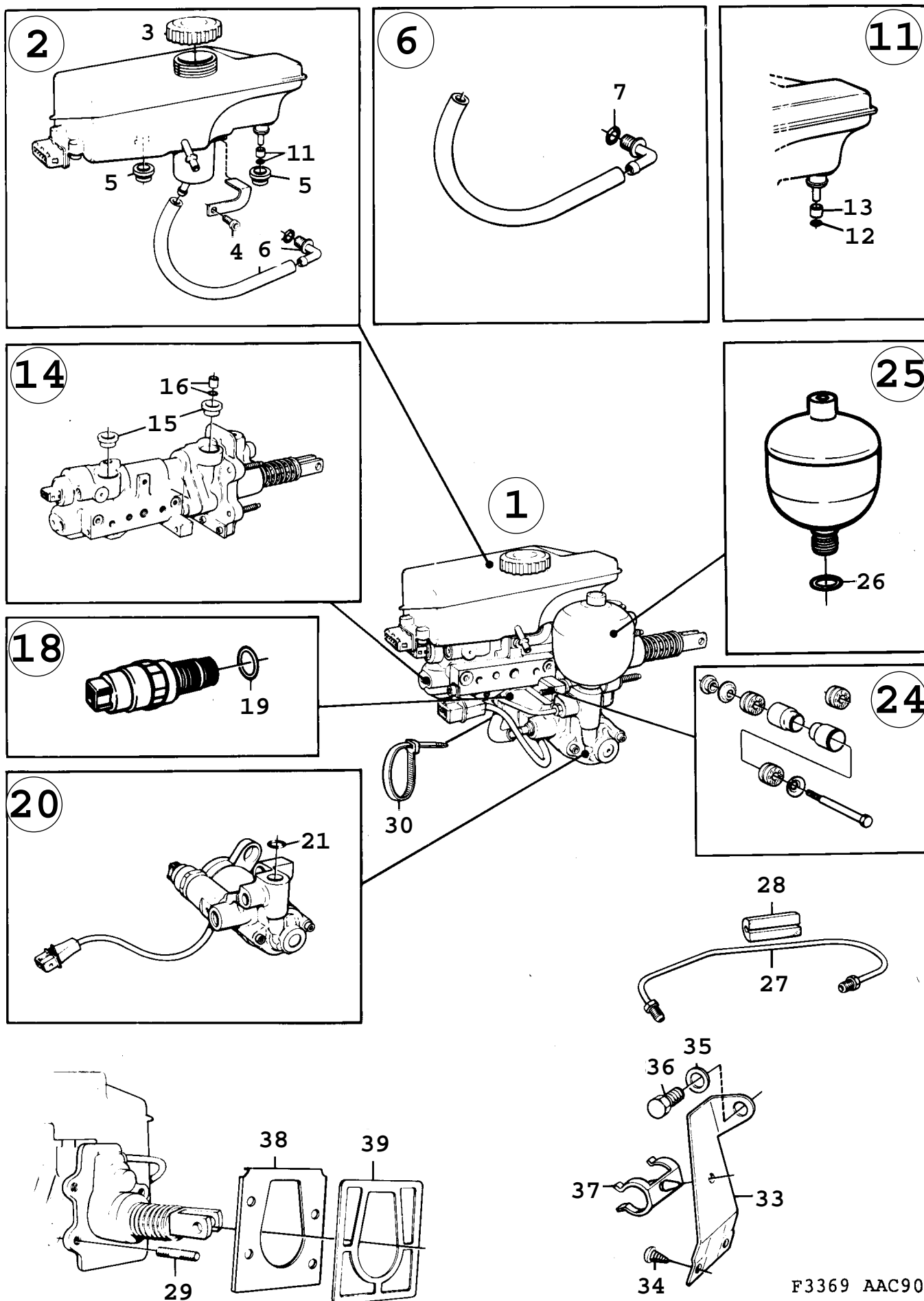

F3369 AAC90

## 0200 Circuit de frein au pied - Unité hydraulique ABS (1990 - 1993) Concerne aussi CV 1994

Rep.	N° de pièce	Article	Usage	Qté
1	91 04 407	Unité hydraulique		1
2	40 00 279	*Réservoir	Aller à 5 - 410	1
3	89 66 152	**Couvercle Note: Ch. --L3007862 Ch. --L5003806 Ch. --L7024193	NLS-USE 4425690	1
3	41 07 819	**Couvercle Note: Ch. L5003807-- Ch. L7024194--	1990-1992, NLS-USE 4425690	1
3	44 25 690	**Couvercle	1993	1
4	89 66 368	**Vis		1
5	89 66 335	**Bague caoutchouc	NLS-USE 4482568	2
6	40 02 861	**Jeu flexibles	Aller à 5 - 410	1
7	40 03 117	***Joint torique		1
11	89 67 390	**Jeu joint toriques	Aller à 5 - 440	1
12	89 66 681	***Joint torique Note: N'est pas une pièce de rechange distincte.	NLS-USE 8967390	1
13	89 66 939	***Douille Note: N'est pas une pièce de rechange distincte.	NLS-USE 8967390	1
14	40 02 879	*Kit maître-cylindre	Aller à 5 - 440	1
15	89 66 335	**Bague caoutchouc	NLS-USE 4482568	2
16	89 67 390	**Jeu joint toriques	Aller à 5 - 440	1
18	89 67 309	*Capteur pression Note: Remplacé par 8994071.	Aller à 5 - 410	1
19	89 67 325	**Joint torique		1
20	40 02 887	*Kit pompe	Aller à 5 - 440	1
21	89 67 234	**Joint torique		1
24	40 02 895	*Jeu suspension	Aller à 5 - 410	1
25	40 02 267	*Accumulateur	Aller à 5 - 410	1
26	89 67 234	**Joint torique		1
27	91 04 837	*Tuyau refoulement		1
28	40 02 093	*Amortisseur	NLS-USE 8993644	1
29	91 04 795	*Goujon		4
30	79 71 880	Ruban serrage	NLS-USE 92150191	1
33	91 05 123	Tirant		1
34	79 22 891	Vis		2
35	80 29 985	Rondelle	1990-1992	1
35	91 66 372	Rondelle	1993, NLS-USE 32000432	1
36	80 82 919	Vis	1990, NLS-USE 8082935	1
36	80 82 935	Vis	1991-1993	1
37	91 05 297	Support	1990	1
38	91 05 701	Tôle recouvrement		1
39	91 05 719	Joint		1

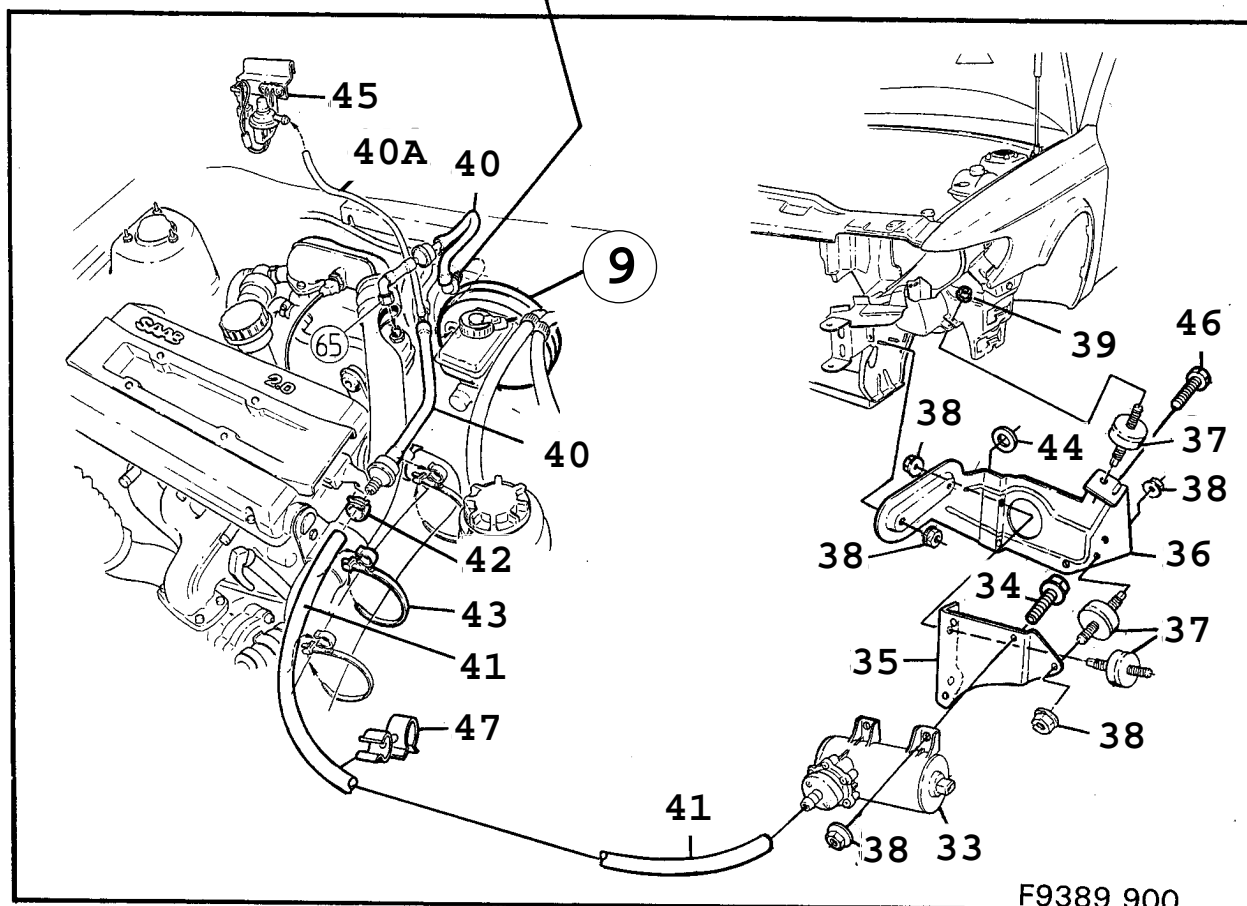
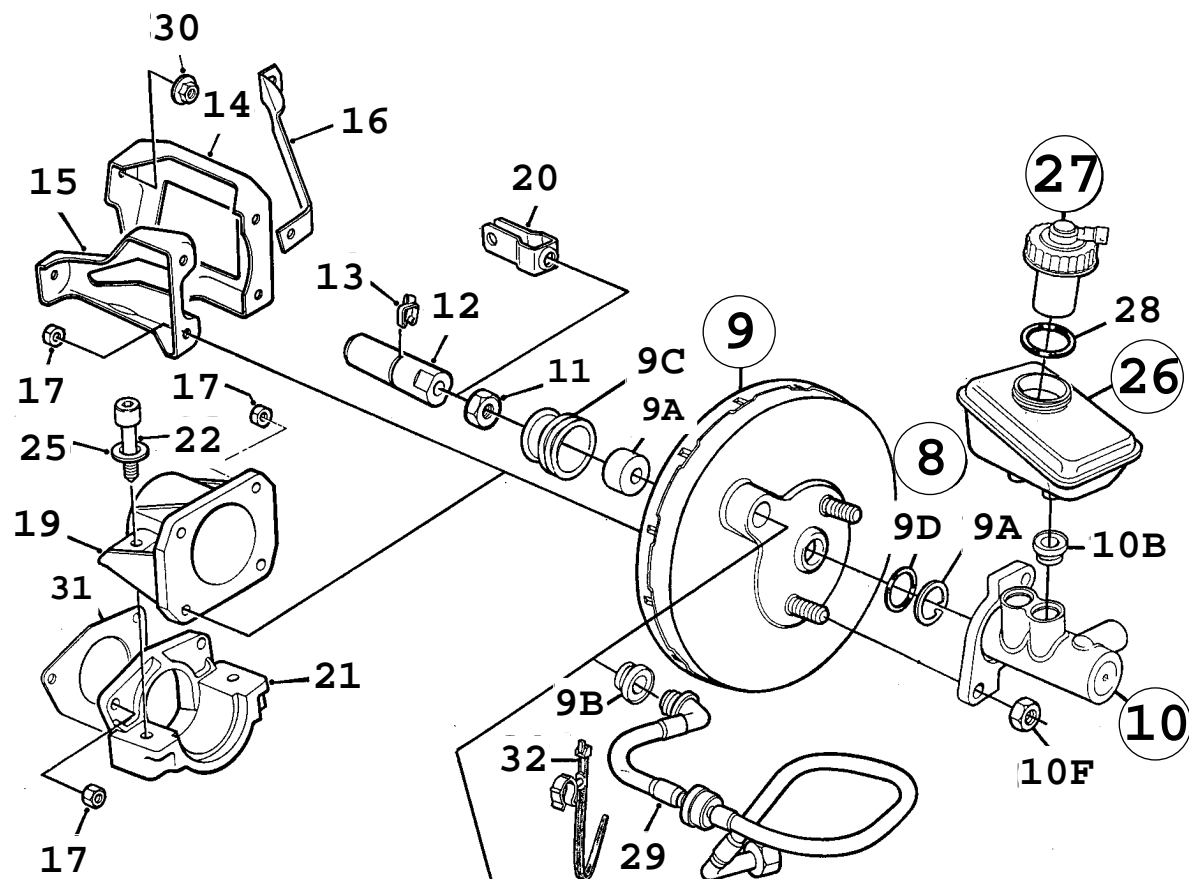

F9389 900

## 0210 Circuit de frein au pied - Maître-cylindre - servo à vide (1994 - 1998)

Rep.	N° de pièce	Article	Usage	Qté
8		Maître-cylindre Note: N'est pas une pièce de rechange distincte.		
9	45 43 872	*Servofrein	LHD	1
9	45 44 151	*Servofrein	RHD	1
9A	45 43 880	**Filtre		1
9B	45 43 898	**Passe-câble	NLS-USE 5233739	1
9C	45 43 906	**Soufflet	LHD	1
9C	45 44 169	**Soufflet	RHD	1
9D	45 43 914	**Bague étanchéité	NLS-USE 5232624	1
10	45 43 930	*Maître-cylindre	LHD	1
10	45 43 930	*Maître-cylindre Note: Ch. --T2024503 Ch. --T7003723	4-CYL, RHD	1
10	45 43 948	*Maître-cylindre Note: Ch. T2024504-- Ch. T7003724--	4-CYL, RHD	1
10	45 43 948	*Maître-cylindre	1994-1997, 6-CYL, RHD	1
10A	45 43 963	**Anneau verrouillage		1
10B	45 43 971	**Tampon	NLS-USE 4198297	2
10F	45 43 922	*Contre-écrou		2
11	43 45 120	Ecrou hexagonal		1
12	43 45 575	Ecrou réglage	1994-1996, LHD	1
12	45 67 855	Ecrou réglage	1997-1998, RHD	1
13	42 44 307	Ressort rappel	LHD	1
14	42 42 566	Console	LHD, LH	1
15	42 42 574	Console	LHD, RH	1
16	42 42 558	Support transversale	LHD	1
17	79 71 922	Ecrou	LHD	4
17	79 71 922	Ecrou	RHD	6
19	42 45 080	Console	RHD	1
20	42 45 098	Etrier	RHD	1
21	42 46 450	Support	RHD	1
22	43 45 898	Vis	RHD	2
25	89 29 531	Rondelle étanchéité	RHD	2
26	44 00 396	Réservoir Note: Ch. --W2015440 Ch. --W7007286	LHD, NLS-USE 5232244	1
26	50 56 981	Réservoir Note: Ch. W2015441-- Ch. W7007287--	LHD, NLS-USE 5232244	1
26	44 00 396	Réservoir Note: Ch. --W2016061 Ch. --W7007198	RHD, NLS-USE 5232244	1
26	50 56 981	Réservoir Note: Ch. W2016062-- Ch. W7007199--	RHD, NLS-USE 5232244	1
27	44 02 160	*Couvercle	NLS-USE 4904876	1
28	45 43 997	**Bague étanchéité		1
29	44 67 189	Tube dépression	4-CYL I, LHD	1
29	44 67 213	Tube dépression Note: Ch. --R2039856	B204L, LHD, NLS-USE 4467189	1
29	44 67 189	Tube dépression Note: Ch. R2039857--	B204L, M, ACS, LHD	1
29	44 00 115	Tube dépression	1994-1997, B258I, LHD	1
29	44 67 197	Tube dépression	4-CYL I, RHD	1
29	44 67 205	Tube dépression	1994, B204L, RHD, NLS-USE 4467197	1
29	44 67 197	Tube dépression	1995-1998, B204L, M, ACS, RHD	1
29	44 67 668	Tube dépression	1994-1997, B258I, RHD	1
30		Ecrou	Aller à 5 - 270	
31	44 26 870	Isolant	RHD	1
32	75 93 221	Ruban serrage	1995-1998, B204L, ACS, RHD	1

## 0210 Circuit de frein au pied - Maître-cylindre - servo à vide (1994 - 1998)

Rep.	N° de pièce	Article	Usage	Qté
33	46 46 220	Pompe vide Note: Ch. V2009697--V2018437, V7001753--V7003646, B258I, A, US, CA Egalement applicable aux voitures modifiées	1996-1998, B204L, A	1
34	79 78 133	Vis Note: Ch. V2009697--V2018437, V7001753--V7003646, B258I, A, US, CA Egalement applicable aux voitures modifiées	1996-1998, B204L, A	3
35	46 46 451	Support Note: Egalement applicable aux voitures modifiées	1996-1998, B204L, A	1
35	46 48 663	Support Note: Ch. V2009697--V2018437, V7001753--V7003646, B258I, A, US, CA Egalement applicable aux voitures modifiées		1
36	47 79 104	Support Note: Ch. V2009697--V2018437, V7001753--V7003646, B258I, A, US, CA Egalement applicable aux voitures modifiées	1996-1998, B204L, A, NLS-USE	1
37	42 35 768	Entretoise Note: Ch. V2009697--V2018437, V7001753--V7003646, B258I, A, US, CA Egalement applicable aux voitures modifiées	1996-1998, B204L, A, NLS-USE	5
38	79 77 929	Ecrou Note: Ch. V2009697--V2018437, V7001753--V7003646, B258I, A, US, CA Egalement applicable aux voitures modifiées	1996-1998, B204L, A, NLS-USE	13
39	79 77 929	Ecrou Note: Ch. V2009697--V2018437, V7001753--V7003646, B258I, A, US, CA Egalement applicable aux voitures modifiées	1996-1998, B204L, A, NLS-USE	1
40	46 46 238	Tube dépression Note: Ch. --V2021780 Ch. --V7004088	1996-1997, B204L, A, LHD	1
40	49 07 572	Tube dépression Note: Ch. V2021781-- Ch. V7004089-- Ch. --V2032483 Ch. --V7009600	B204L, A, LHD, NLS-USE 4907671	1
40	49 07 671	Tube dépression Note: Ch. V2032484-- Ch. V7009601--	B204L, A, LHD	1
40	46 46 246	Tube dépression Note: Ch. --V2021780 Ch. --V7004088	1996-1997, B204L, A, RHD	1
40	49 07 580	Tube dépression Note: Ch. V2021781-- Ch. V7004089-- Ch. --V2032483 Ch. --V7009600	B204L, A, RHD, NLS-USE 4907689	1
40	49 07 689	Tube dépression Note: Ch. V2032484-- Ch. V7009601--	B204L, A, RHD	1
40	48 37 258	Tube dépression Note: Ch. V2009697--V2018437, V7001753--V7003646, B258I, A, US, CA Egalement applicable aux voitures modifiées		1
40A	91 36 243	*Flexible à dépression Note: Egalement applicable aux voitures modifiées Ch. --V2021780 Ch. --V7004088	1996-1997, B204L, A, L=330MM	1
40A	91 36 243	*Flexible à dépression Note: Ch. V2009697--V2018437, V7001753--V7003646, B258I, A, US, CA Egalement applicable aux voitures modifiées	L=410MM	1
41	46 46 923	Flexible à dépression Note: Ch. V2009697--V2018437, V7001753--V7003646, B258I, A, US, CA Egalement applicable aux voitures modifiées	1996-1998, B204L, A	1
42	79 74 009	Collier serrage Note: Ch. V2009697--V2018437, V7001753--V7003646, B258I, A, US, CA Egalement applicable aux voitures modifiées	1996-1998, B204L, A	2
43	75 93 221	Ruban serrage	1996-1998, B204L, A	3
44	43 45 724	Joint Note: Ch. W7001720--	CV, B204L, A	4

## 0210 Circuit de frein au pied - Maître-cylindre - servo à vide (1994 - 1998)

Rep.	N° de pièce	Article	Usage	Qté
45		Capteur pression	Aller à 3A - 900	
46	79 78 109	Vis Note: Ch. V2009697--V2018437, V7001753--V7003646, B258I, A, US, CA Egalement applicable aux voitures modifiées		2
47	73 98 373	Collier serrage Note: Ch. V2009697--V2018437, V7001753--V7003646, B258I, A, US, CA Egalement applicable aux voitures modifiées		2

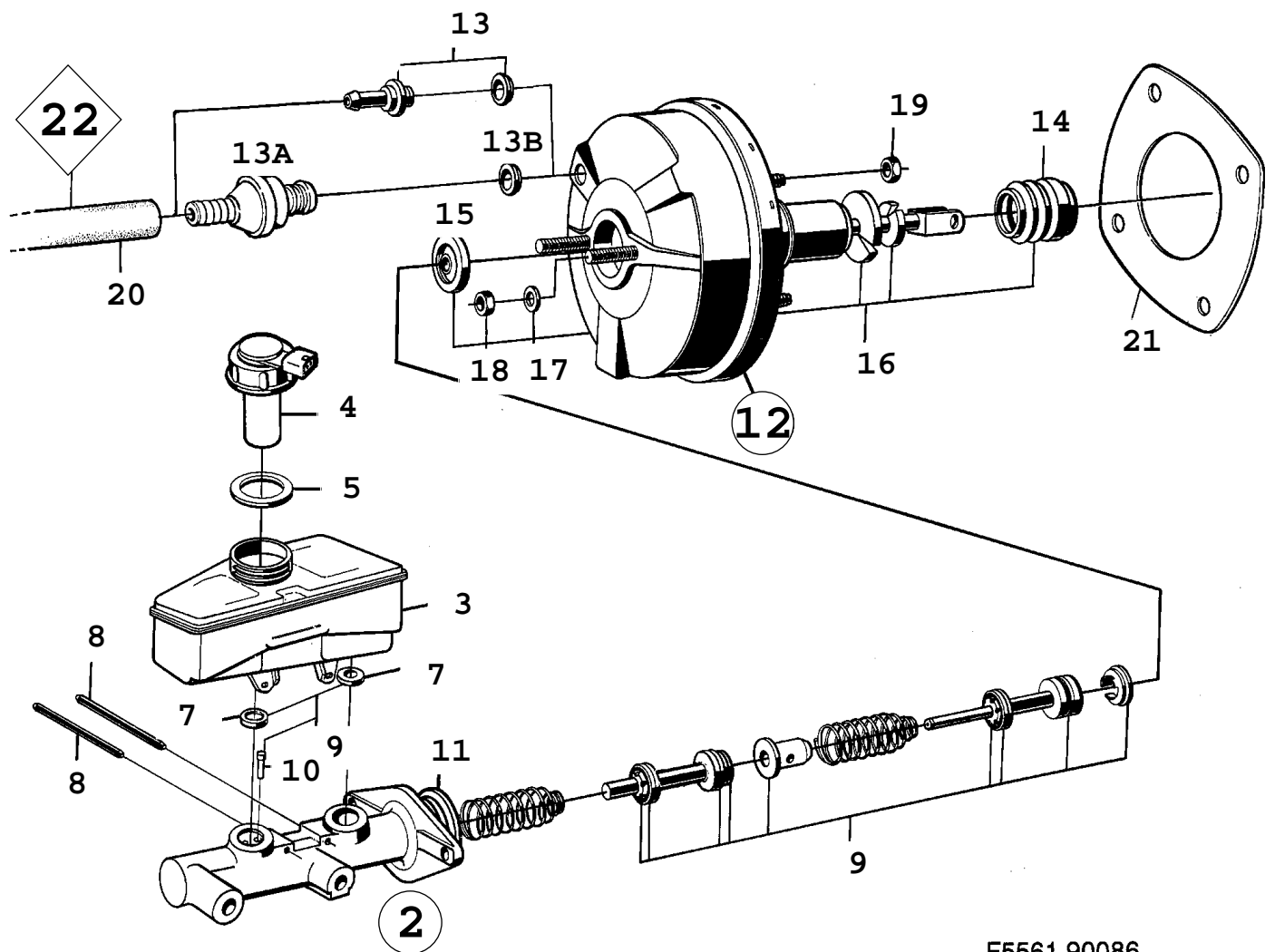

F5561 90086

## 0220 Circuit de frein au pied - Maître-cylindre - servo à vide (1986 - 1989)

Rep.	N° de pièce	Article	Usage	Qté
2	91 00 652	Maître-cylindre	1986, Use 8993917 without reservoir, NLS Aller à 5 - 460	1
2	91 02 575	Maître-cylindre	1987-1989, Use 8993859 without reservoir, NLS-USE 8993859	1
3	89 35 421	*Réservoir	1986, NLS	1
3	91 02 849	*Réservoir	1987-1989	1
4	91 00 595	**Avertisseur niveau	1986	1
4	91 02 591	**Avertisseur niveau	1987-1989	1
5	89 36 106	***Joint	1986	1
7	89 28 426	**Joint	1986	2
7	89 86 911	**Joint	1987-1989, NLS-USE 4425229	2
8	89 37 831	**Goujon	1986	2
9	89 94 972	*Jeu joints	1986 Aller à 5 - 490	1
9	89 65 329	*Jeu joints	1987-1989 Aller à 5 - 490	1
10	89 28 434	*Goupille	1986, NLS	1
10	89 65 808	*Goupille	1987-1989	1
11	89 47 178	*Joint torique	1986	1
12	89 42 609	Servo de vide	1986	1
12	91 02 609	Servo de vide	1987-1989	1
13	89 93 115	*Valve antiretour	1986, NLS Aller à 5 - 490	1
13A	89 86 705	*Valve antiretour	1987-1989	1
13B	89 86 713	*Joint	1987-1989	1
14	89 28 541	*Soufflet	1986, NLS	1
15	89 29 010	*Joint	1986	1
16	89 10 705	*Jeu joints	1986, NLS Aller à 5 - 490	1
17	79 10 565	Rondelle		2
18	80 73 942	Ecrou	1986, NLS-USE 8151060	2
18	80 29 779	Ecrou	1987, NLS-USE 8151243	2
18	81 51 243	Ecrou	1988-1989	2
19	80 74 288	Ecrou		4
20	89 39 993	Tuyau dépression	1986, B201I, L=355 MM, NLS	1
20	89 39 993	Tuyau dépression coupé à 335 mm	1987-1989, B201I, TURBO, NLS	1
20	89 39 993	Tuyau dépression coupé à 290 mm	B202, NLS	1
20	89 42 302	Tuyau dépression	B201C, L=380 MM	1
21	89 58 357	Joint	1987-1989	1
22		Tuyau d'admission	Aller à 2 - 1030	

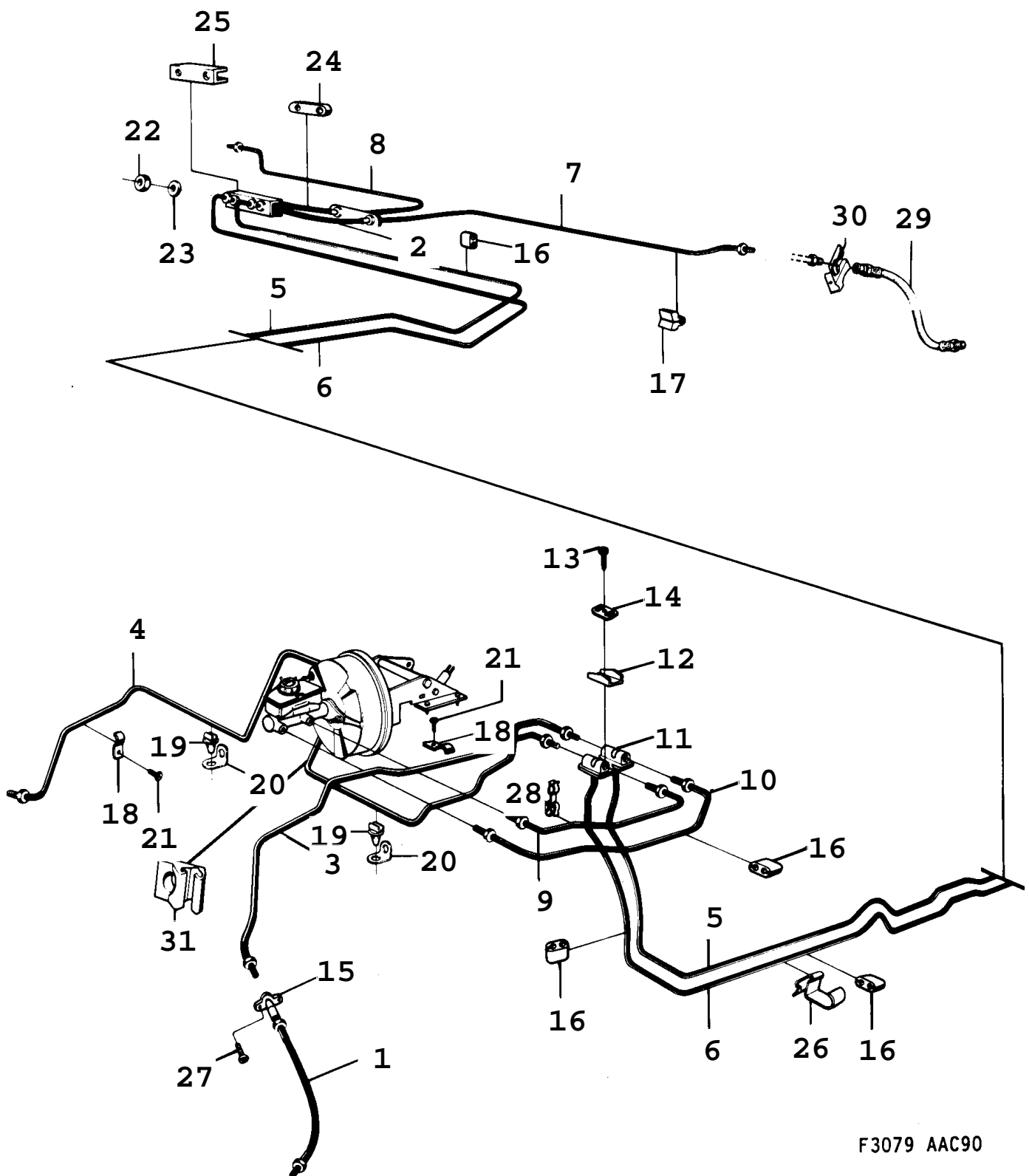

F3079 AAC90

## 0230 Circuit de frein au pied - Conduites de frein (1990 - 1993)

Concerne aussi CV 1994

Rep.	N° de pièce	Article	Usage	Qté
1	89 40 819	Flexible frein		2
2	89 31 784	Flexible frein		2
3	89 46 014	Conduit frein	LH	1
4	40 03 992	Conduit frein	RH	1
5	91 01 726	Conduit frein	LH	1
5	91 96 049	Conduit frein	1990, CV, LH, NLS	1
5	91 96 148	Conduit frein	1991-1993, CV, LH	1
6	91 01 734	Conduit frein	RH	1
6	91 96 056	Conduit frein	1990, CV, RH	1
6	91 96 130	Conduit frein	1991-1993, CV, RH	1
7	91 01 767	Conduit frein	LH	1
8	91 01 783	Conduit frein	RH	1
9	91 02 203	Conduit frein		1
10	91 02 245	Conduit frein		1
11	89 28 947	Raccord		1
12	89 29 671	Tôle renfort	NLS	1
13	80 97 859	Vis		1
14	89 33 335	Joint	NLS	1
15	89 28 756	Raccord		2
16	89 08 162	Support de tuyau		X
17	89 19 490	Entretoise	NLS	3
18	89 07 966	Collier	NLS	2
19	89 40 132	Pince serrage		2
20		Etrier	Aller à 8B - 290	
21	79 22 891	Vis		3
22	83 15 558	Ecrou	NLS-USE 30509371	2
23	79 33 856	Rondelle		2
24	89 29 259	Support	NLS	1
25	89 91 739	Tôle verrouillage		1
26	89 31 461	Collier serrage		1
27	79 22 891	Vis		7
28	89 39 670	Collier serrage	LHD, NLS	1
29	91 01 650	Flexible frein		2
30	89 52 699	Support		2
31	89 59 538	Collier		1

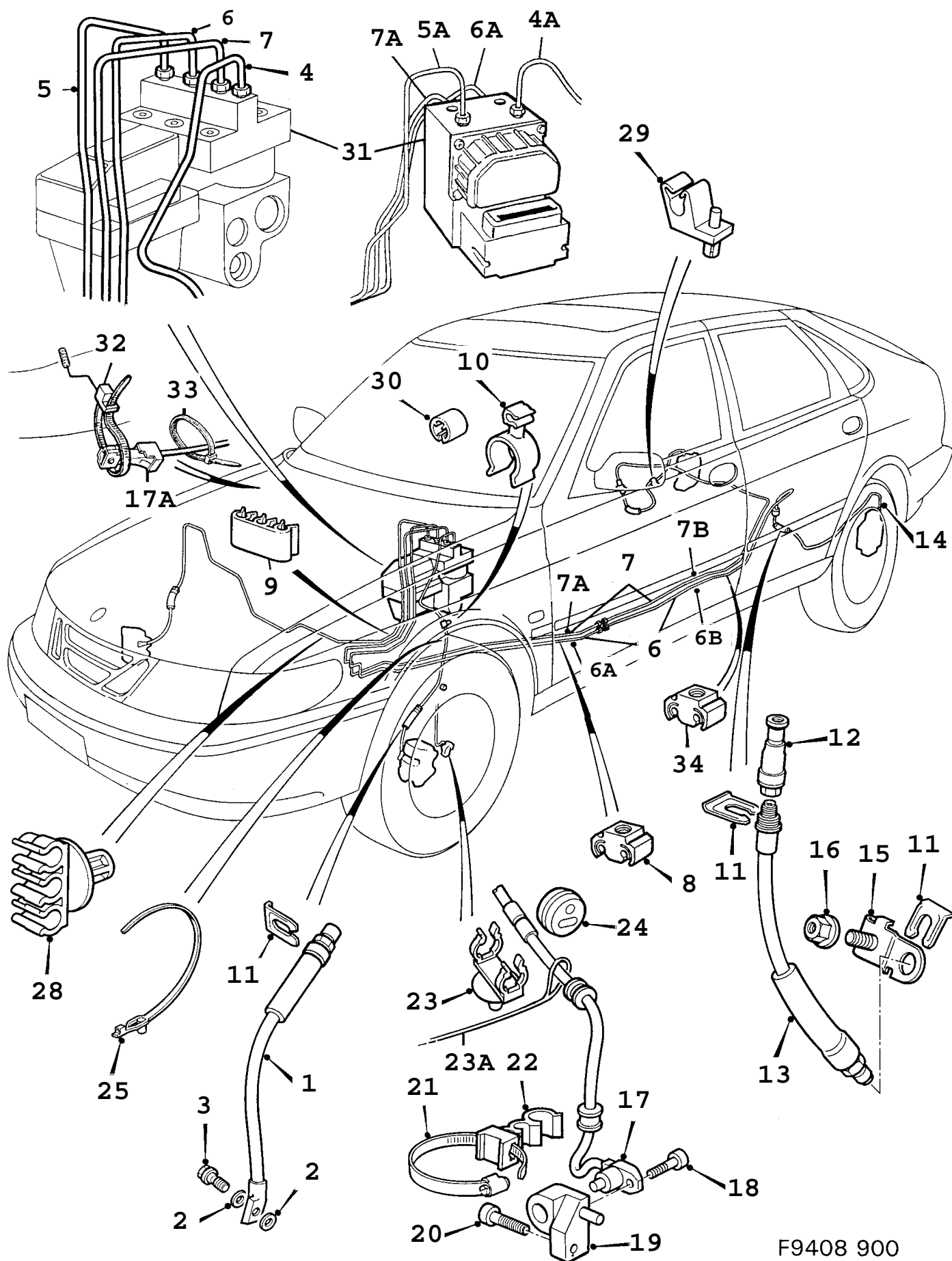

F9408 900

## 0240 Circuit de frein au pied - Conduites de frein ABS (1994 - 1998)

Rep.	N° de pièce	Article	Usage	Qté
1	42 41 444	Flexible frein		2
2	43 45 609	Bague étanchéité		4
3	43 45 591	Vis banjo		2
4	42 48 589	Conduit frein	1994-1995, LH	1
4A	44 26 599	Conduit frein	1996-1998, LH	1
5	42 45 684	Conduit frein	RH, NLS-USE 4482196	1
		Note: Ch. --R2003568		
5	44 82 196	Conduit frein	1994-1995, RH	1
		Note: Ch. R2003569--		
5A	44 26 607	Conduit frein	1996-1998, RH	1
6	44 82 311	Conduit frein	LH, NLS-USE 4426755, 4426763	1
		Note: Ch. --R2003568		
6	44 26 755	Conduit frein	1994-1995, LH	1
		Note: Ch. R2003569--		
6A	46 48 507	Conduit frein	1996-1998, LH	1
6B	44 26 763	Conduit frein	1994-1995, LH	1
		Note: Ch. R2003569--		
6B	46 48 556	Conduit frein	1996, LH	1
		Note: Ch. --T2039532		
		Ch. --T7010573		
6B	48 39 247	Conduit frein	LH	1
		Note: Ch. T2039533--		
		Ch. T7010574--		
		Ch. --V2041277		
		Ch. --V7011457		
6B	48 37 712	Conduit frein	LH	1
		Note: Ch. V2041278--		
		Ch. V7011458--		
7	44 67 320	Conduit frein	RH, NLS-USE 4426771, 4426789	1
		Note: Ch. --R2003568		
7	44 26 771	Conduit frein	1994-1995, RH	1
		Note: Ch. R2003569--		
7A	46 48 515	Conduit frein	1996-1998, RH	1
7B	44 26 789	Conduit frein	1994-1995, RH	1
		Note: Ch. R2003569--		
7B	46 48 564	Conduit frein	1996, RH	1
		Note: Ch. --T2039532		
		Ch. --T7010573		
7B	48 39 254	Conduit frein	RH	1
		Note: Ch. T2039533--		
		Ch. T7010574--		
		Ch. --V2041277		
		Ch. --V7011457		
7B	48 37 720	Conduit frein	RH	1
		Note: Ch. V2041278--		
		Ch. V7011458--		
8	44 02 426	Collier serrage		X
9	42 43 127	Collier	NLS-USE 8961021	2
		Note: Ch. --R2014012		
9	89 61 021	Collier		2
		Note: Ch. R2014013--		
		Ch. --S2016239		
		Ch. --S7014738		
9	46 45 578	Collier	1995-1996	2
		Note: Ch. S2016240--		
		Ch. S7014739--		
9	48 38 512	Collier	1997-1998	2
10	44 02 095	Dispositif serrage double		1
11	42 43 010	Porte-flexible	1994-1995, NLS-USE 4649844	6
11	46 49 844	Porte-flexible	1996-1998	6
12	44 26 847	Soupape décharge	1994-1995	1
	43 99 366	*Soupape décharge	NLS-USE 4426847	2
		Note: N'est pas une pièce de rechange distincte.		

## 0240 Circuit de frein au pied - Conduites de frein ABS (1994 - 1998)

Rep.	N° de pièce	Article	Usage	Qté
13	44 82 337	Flexible frein Note: Ch. --R2017930	LH	1
13	45 43 427	Flexible frein Note: Ch. R2017931--	LH	1
13	44 67 262	Flexible frein Note: Ch. --R2024558	RH	1
13	44 83 285	Flexible frein Note: Ch. R2024559--	RH	1
14	44 82 329	Conduit frein	1994-1996, LH	1
14	46 48 150	Conduit frein	1997-1998, LH	1
14	44 83 269	Conduit frein Note: Ch. --R2024558	RH, NLS-USE 4543823	1
14	45 43 823	Conduit frein Note: Ch. R2024559--	1994-1996, RH	1
14	46 48 168	Conduit frein	1997-1998, RH	1
15	44 82 303	Console Note: Ch. --R2024558	LH	1
15	44 67 171	Console Note: Ch. --R2024558	RH	1
15	45 43 278	Console Note: Ch. R2024559--	1994, RH, NLS-USE 4545430	1
15	45 45 430	Console	1995-1998, RH	1
16	80 74 288	Ecrou		2
17	44 82 436	Détecteur de vitesse	1994-1995	2
17	44 00 404	Détecteur de vitesse Note: Ch. --T2010151 Ch. --T7002859	1996, NLS-USE 4779161	2
17	47 79 161	Détecteur de vitesse Note: Ch. T2010152-- Ch. T7002860--		2
17			Aller à 5 - 150	
		Note: Arrière. N'est pas une pièce de rechange distincte.		
17A		*Boîtier contact Note: N'est pas une pièce de rechange distincte.		1
18	43 45 583	Vis à six pans creux	1994, NLS-USE 4345914	2
18	43 45 914	Vis à six pans creux	1995-1998	2
19	42 48 993	Retenue	1994, LH, NLS-USE 4645099	1
19	42 43 416	Retenue	1994, RH, NLS-USE 4645107	1
19	46 45 099	Retenue	1995-1998, LH	1
19	46 45 107	Retenue	1995-1998, RH	1
20	43 45 914	Vis à six pans creux		2
21	43 46 532	Collier		2
22	42 49 090	Collier		4
23	44 24 883	Collier serrage		2
24	43 99 358	Passe-câble		2
25	79 84 750	Ruban serrage		4
28	42 43 077	Collier		2
29	42 43 119	Collier de serrage		2
30	89 65 097	Collier		1
31		Ensemble hydraulique	Aller à 5 - 180	
32	40 63 681	Ruban serrage	1996-1998	1
33	79 71 880	Ruban serrage	1996-1998, NLS-USE 92150191	1
34	49 06 657	Collier serrage Note: Ch. V2041278-- Ch. V7011458--		2

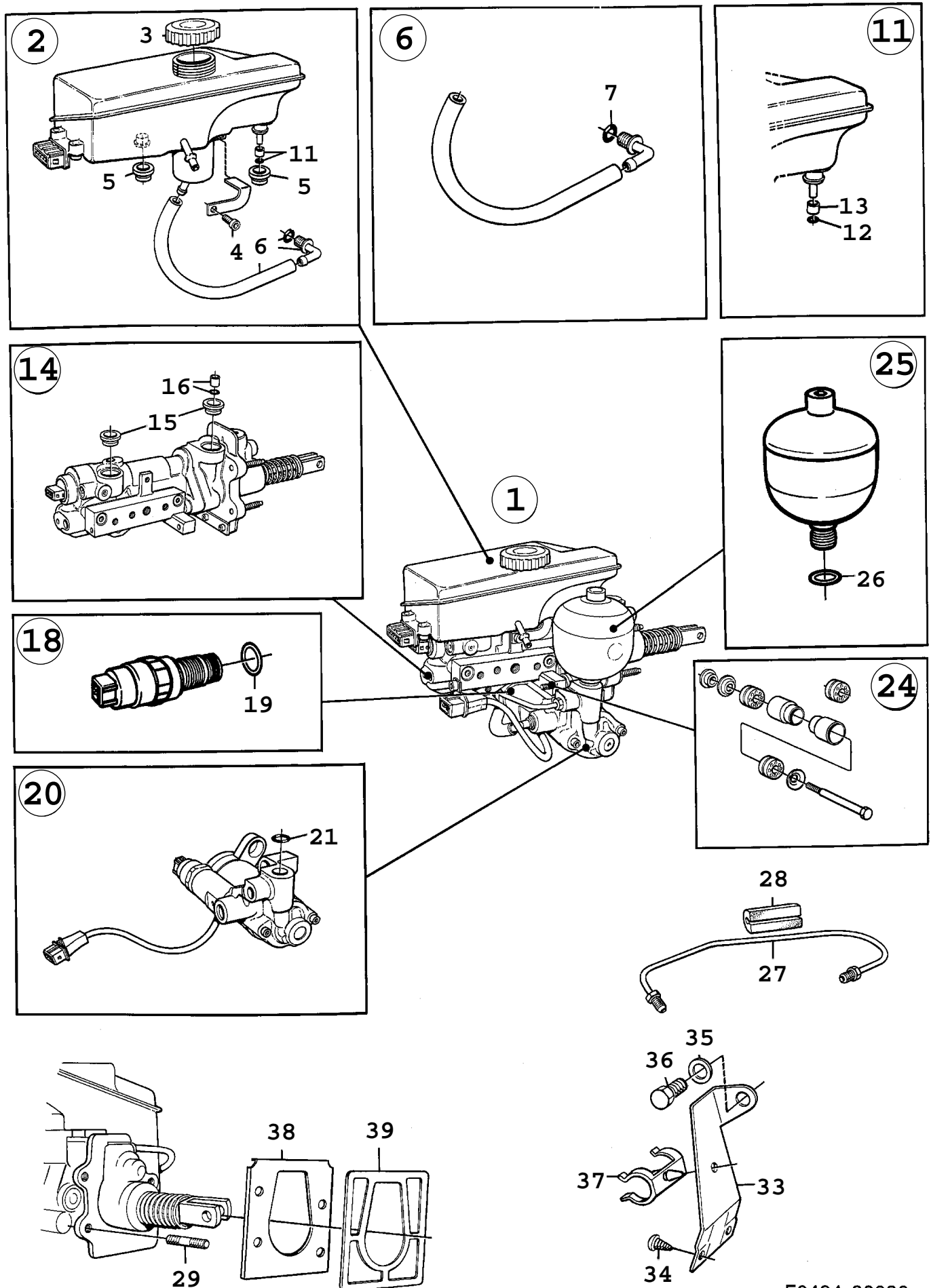

F0494 90086

## 0250 Circuit de frein au pied - Unité hydraulique ABS (1986 - 1989)

Rep.	N° de pièce	Article	Usage	Qté
1	91 04 407	Unité hydraulique		1
2	40 00 279	*Réservoir	Aller à 5 - 550	1
3	89 66 152	**Couvercle	NLS-USE 4425690	1
4	89 66 368	**Vis		1
5	89 66 335	**Bague caoutchouc	NLS-USE 4482568	2
6	40 02 861	**Jeu flexibles	Aller à 5 - 550	1
7	40 03 117	***Joint torique		1
11	89 67 390	**Jeu joint toriques	Aller à 5 - 580	1
12	89 66 681	***Joint torique	NLS-USE 8967390	1
13	89 66 939	***Douille	NLS-USE 8967390	1
14	40 02 879	*Kit maître-cylindre	Aller à 5 - 580	1
15	89 66 335	**Bague caoutchouc	NLS-USE 4482568	2
16	89 67 390	**Jeu joint toriques	Aller à 5 - 580	1
18	89 67 309	*Capteur pression	Aller à 5 - 550	1
		Note: Remplacé par 8994071.		
19	89 67 325	**Joint torique		1
20	40 02 887	*Kit pompe	Aller à 5 - 580	1
21	89 67 234	**Joint torique		1
24	40 02 895	*Jeu suspension	Aller à 5 - 550	1
25	40 02 267	*Accumulateur	Aller à 5 - 550	1
26	89 67 234	**Joint torique		1
27	91 04 837	*Tuyau refoulement		1
28	40 02 093	*Amortisseur	NLS-USE 8993644	1
29	91 04 795	*Goujon		4
33	91 05 123	Tirant		1
34	79 22 891	Vis		2
35	80 29 985	Rondelle		1
36	80 82 919	Vis	NLS-USE 8082935	1
37	91 05 297	Support		1
38	91 05 701	Tôle recouvrement		1
39	91 05 719	Joint		1

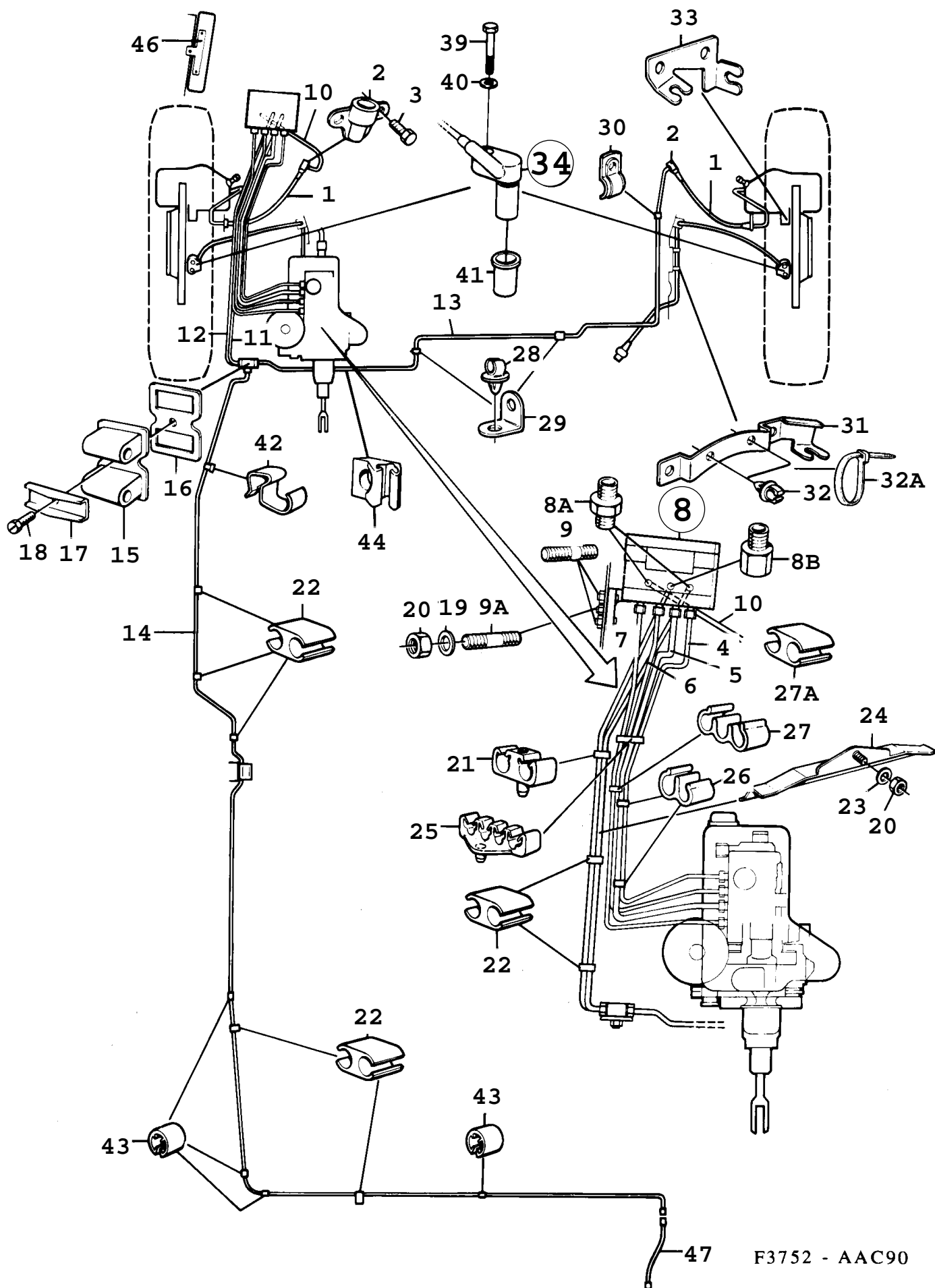

F3752 - AAC90

Rep.	N° de pièce	Article	Usage	Qté
1	89 40 819	Flexible frein		2
2	89 28 756	Raccord		2
3	79 22 891	Vis		4
4	91 04 308	Conduit frein	LH	1
5	91 04 282	Conduit frein arrière		1
6	91 04 266	Conduit frein retour		1
7	91 04 241	Conduit frein	RH	1
8	91 04 951	Bloc-soupapes		1
8A	89 66 376	*Pièce intermédiaire		2
8B	89 66 384	*Pièce intermédiaire		1
9	40 00 477	*Goujon		2
9A	40 00 899	*Goujon		1
10	91 04 365	Conduit frein	LH	1
11	91 04 324	Conduit frein	RH	1
12	91 04 340	Conduit frein arrière		1
13	40 03 992	Conduit frein	RH	1
14	91 01 734	Conduit frein		1
14	91 96 056	Conduit frein	1990, CV	1
14	91 96 130	Conduit frein	1991-1993, CV	1
15	91 04 399	Raccord		1
16	89 33 335	Joint	NLS	1
17	89 29 671	Tôle renfort	NLS	1
18	80 97 859	Vis		1
19	70 61 328	Rondelle		3
20	80 74 288	Ecrou		5
21	89 59 520	Collier		X
22	89 08 162	Support de tuyau		X
23	79 73 977	Rondelle		1
24	91 06 097	Tôle protection		1
25	91 06 147	Collier		1
26	91 06 139	Collier		2
27	91 06 121	Collier	1990	2
27A	89 08 162	Support de tuyau	1991-1993	3
28	89 40 132	Pince serrage		2
29	89 40 652	Etrier		2
30	89 07 966	Collier	NLS	2
31	91 06 741	Support	LH	1
31	91 06 758	Support	RH	1
32	40 00 543	Collier serrage	1990	4
32A	95 28 019	Ruban serrage	1991-1993	4
33	91 06 766	Support	LH, NLS	1
33	91 06 774	Support	RH, NLS	1
34	40 01 517	Capteur	LH	1
34	40 01 525	Capteur	RH	1
39	80 21 917	Vis		2
40	80 29 951	Rondelle	1990-1992	2
40	91 66 364	Rondelle	1993	2
41	89 65 634	Douille		2
42	89 31 461	Collier serrage		1
43	89 65 097	Collier		X
44	89 59 538	Collier		1
46		Unité électronique	Aller à 3A - 920	
47		Flexible frein	Aller à 5 - 290	

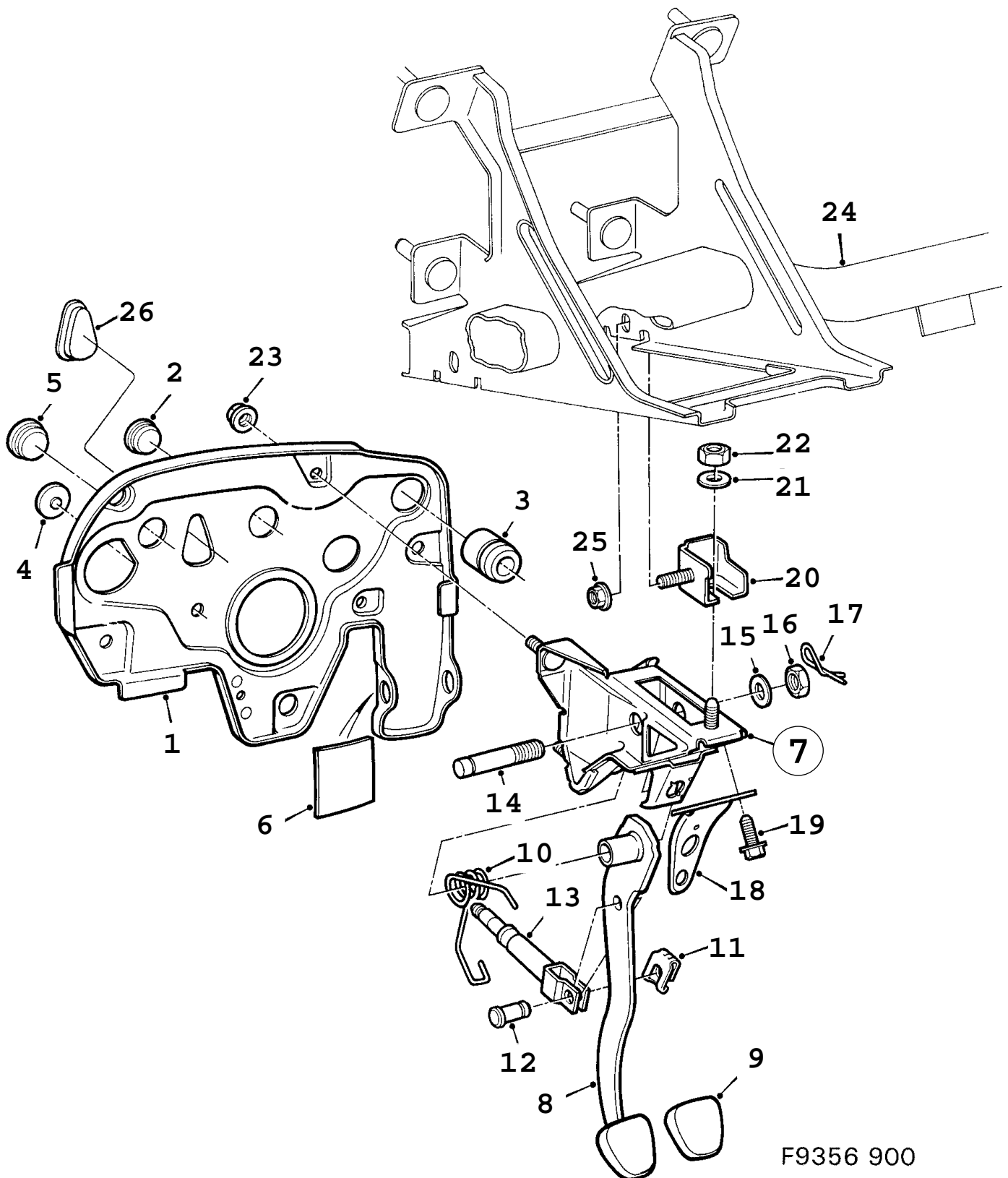

F9356 900

## 0270 Circuit de frein au pied - Commande du frein au pied (1994 - 1998)

Rep.	N° de pièce	Article	Usage	Qté
1	44 82 097	Tôle auvent	1994-1997, LHD	1
1	46 47 996	Tôle auvent	1998, LHD	1
1	44 82 089	Tôle auvent	RHD	1
2	85 75 599	Tampon		1
3	42 45 635	Joint		1
4	43 45 724	Joint		X
5	92 68 863	Tampon		1
6	42 42 087	Plaque entretoise		1
7	43 98 897	Console	M, LHD	1
7	43 98 939	Console	ACS, LHD	1
7	43 98 905	Console	M, RHD	1
7	43 98 947	Console	ACS, RHD, NLS-USE 5058805	1
8	42 44 547	*Pédale frein	M, LHD	1
8	42 44 570	*Pédale frein	ACS, LHD	1
8	42 41 840	*Pédale frein	M, RHD	1
8	42 42 020	*Pédale frein	ACS, RHD, NLS-USE 5058813	1
9	42 41 832	*Patin caoutchouc de pédale	M	1
9	42 44 612	*Patin caoutchouc de pédale	ACS, NLS-USE 4688594	1
10	42 42 103	*Ressort rappel		1
11	43 45 443	*Clip		1
12	43 45 435	*Clavette		1
13	42 44 620	*Tige piston	NLS-USE 4688610	1
		Note: Ch. --R2008424		
13	44 82 022	*Tige piston	1994-1995, NLS-USE 4688610	1
		Note: Ch. R2008425--		
13	46 88 610	*Tige piston	1996-1998	1
14	42 41 865	*Vis		1
15	80 73 108	*Rondelle		1
16	43 45 047	*Ecrou		1
17	42 41 881	*Ressort verrouillage		1
18	42 46 591	Console	LHD	1
18	42 47 003	Console	RHD	1
19	79 85 138	Vis		3
20	42 12 148	Support de pédale		1
21	43 45 344	Rondelle		1
22	79 65 767	Contre-écrou		1
23	43 45 419	Ecrou		4
24		Elément volant direction	Aller à 6 - 180	
25	79 71 922	Ecrou		1
26	48 38 025	Obturbateur en caoutchouc	1998, A, ACS, LHD	1

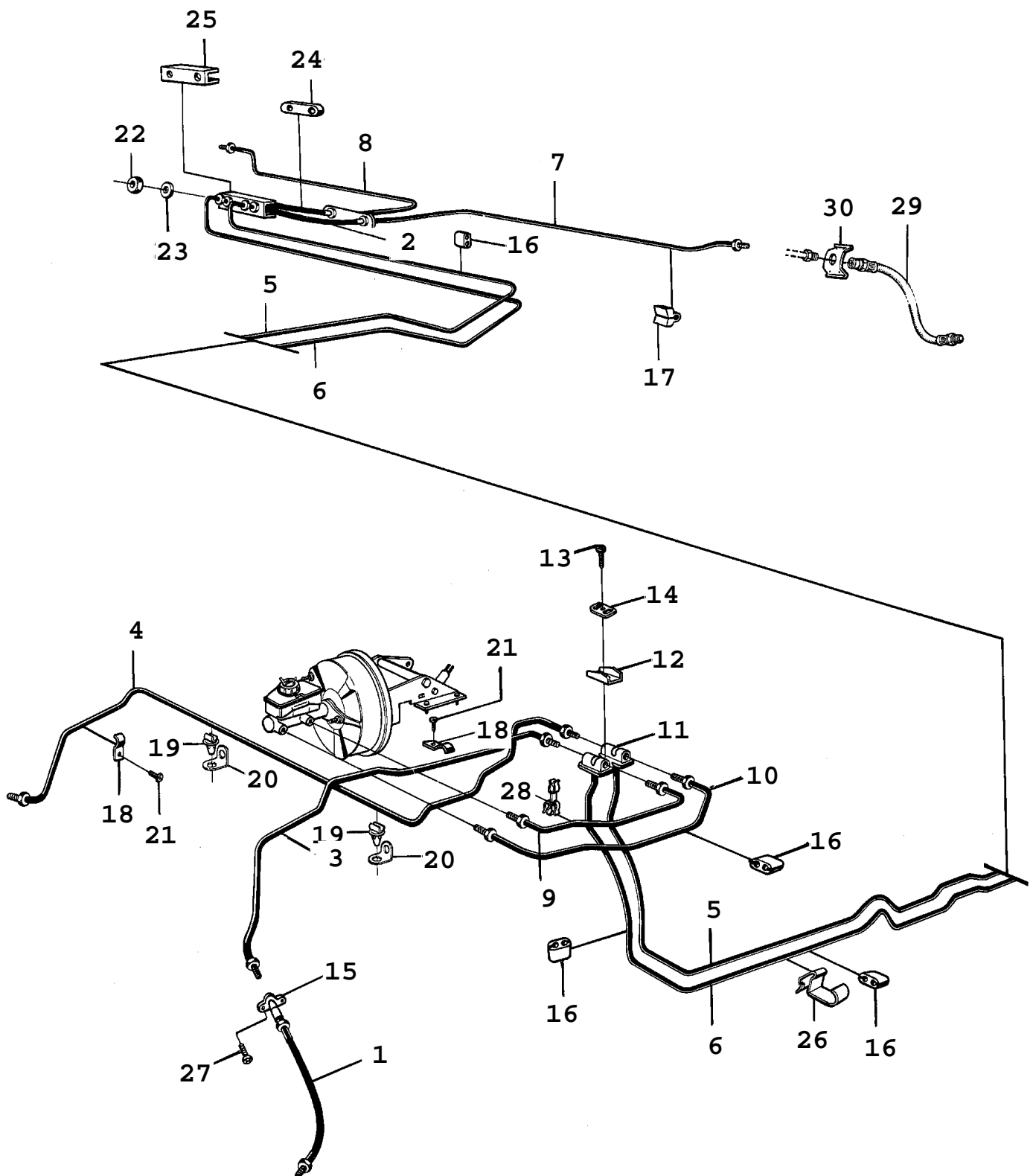

F1942 90086

## 0280 Circuit de frein au pied - Conduites de frein (1986 - 1989)

Rep.	N° de pièce	Article	Usage	Qté
1	89 40 819	Flexible frein		2
2	89 31 784	Flexible frein		2
3	89 46 014	Conduit frein	LH	1
4	89 87 638	Conduit frein	RH	1
5	89 44 308	Conduit frein	1986, LH, NLS-USE 9101726	1
5	91 01 726	Conduit frein	1987-1989, LH	1
5	91 95 132	Conduit frein	1986, CD, LH, NLS	1
5	91 95 512	Conduit frein	1986-1988, CV, NLS	1
5	91 96 049	Conduit frein	1989, CV, NLS	1
		Note: Valable aussi pour SE 1988B.		
6	89 44 316	Conduit frein	1986, RH, NLS-USE 9101734	1
6	91 01 734	Conduit frein	1987-1989, RH	1
6	91 95 140	Conduit frein	1986, CD, RH, NLS	1
6	91 95 520	Conduit frein	1986-1988, CV, NLS-USE 32000449	1
6	91 96 056	Conduit frein	1989, CV	1
		Note: Valable aussi pour SE 1988B.		
7	89 40 744	Conduit frein	1986-1987, LH	1
7	91 01 767	Conduit frein	1988-1989, LH	1
8	89 40 751	Conduit frein	1986-1987, RH	1
8	91 01 783	Conduit frein	1988-1989, RH	1
9	89 45 933	Conduit frein	1986	1
9	91 02 203	Conduit frein	1987-1989	1
10	89 45 974	Conduit frein	1986	1
10	91 02 245	Conduit frein	1987-1989	1
11	89 28 947	Raccord		1
12	89 29 671	Tôle renfort	NLS	1
13	80 97 859	Vis		1
14	89 33 335	Joint	NLS	1
15	89 28 756	Raccord		2
16	89 08 162	Support de tuyau		15
17	89 19 490	Entretoise	NLS	3
18	89 07 966	Collier	NLS	2
19	89 40 132	Pince serrage		2
20		Etrier	Aller à 8B - 250	
21	79 22 891	Vis		3
22	83 15 558	Ecrou	NLS-USE 30509371	2
23	79 33 856	Rondelle		2
24	89 29 259	Support	NLS	1
25	89 91 739	Tôle verrouillage		1
26	89 31 461	Collier serrage		1
27	79 22 891	Vis		7
28	89 39 670	Collier serrage	LHD, NLS	1
29	91 01 650	Flexible frein	1988-1989	2
30	89 52 699	Support	1988	2
30	41 04 188	Support	1989, NLS-USE 8952699	2
		Note: Valable aussi pour SE 1988B.		

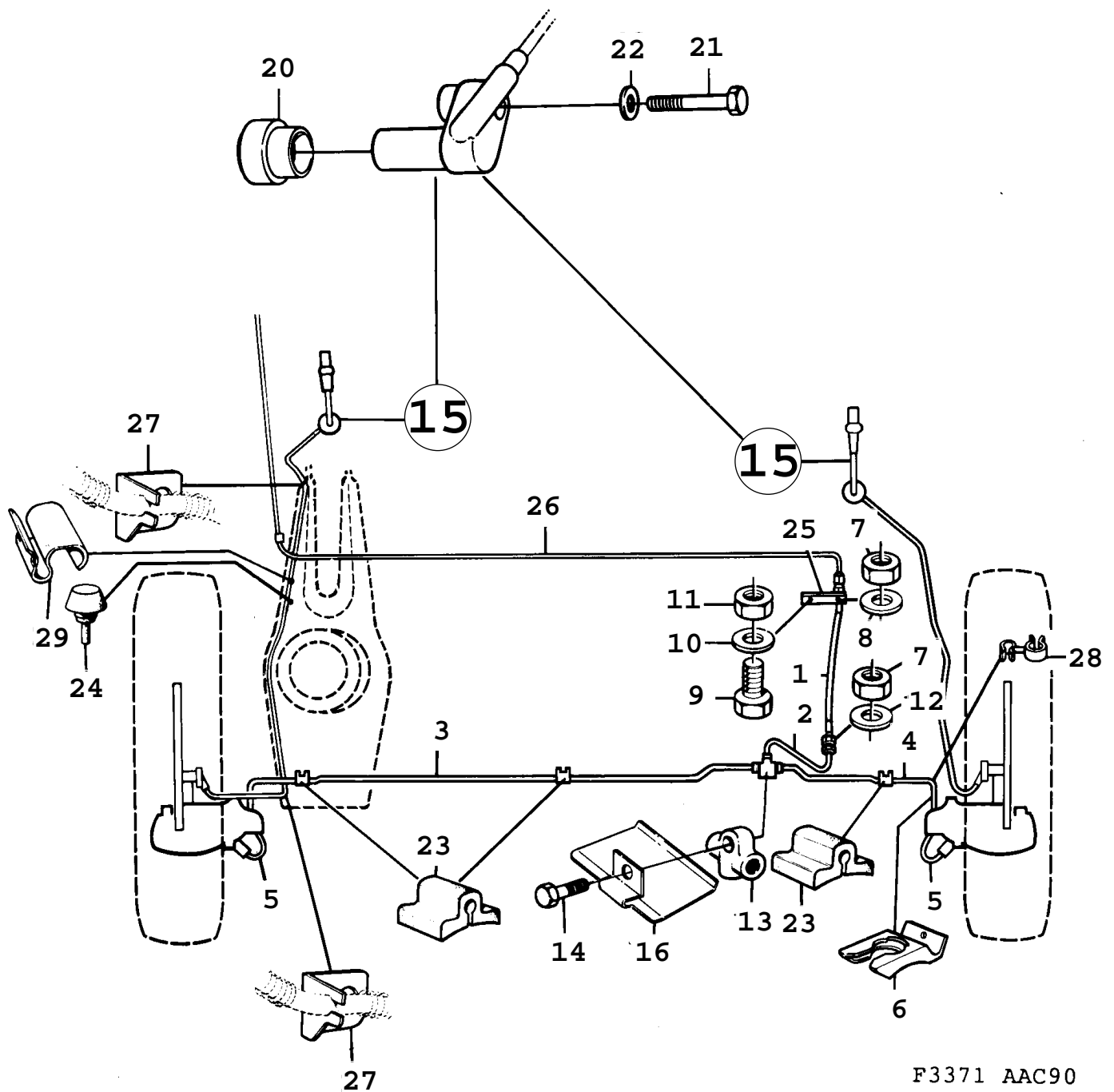

F3371 AAC90

## 0290 Circuit de frein au pied - Conduites de frein ABS - arrière (1990 - 1993) Concerne aussi CV 1994

Rep.	N° de pièce	Article	Usage	Qté
1	89 31 784	Flexible frein		1
2	91 05 354	Conduit frein		1
3	91 05 032	Conduit frein	LH, NLS-USE 30520298	1
4	91 05 016	Conduit frein	RH	1
5	91 01 650	Flexible frein		2
6	89 52 699	Support		2
7	79 79 511	Ecrou		2
8	79 33 856	Rondelle		1
9	80 82 935	Vis		1
10	73 11 764	Rondelle	NLS-USE 7399835	1
11	80 74 106	Ecrou	1990	1
11	79 65 767	Contre-écrou	1991-1993	1
12	79 33 856	Rondelle		1
13	89 64 686	Raccord en T		1
14	80 82 968	Vis	1990-1992	1
14	91 66 331	Vis	1993	1
15	40 01 533	Capteur	LH	1
15	40 01 541	Capteur	RH	1
16	41 06 472	Tôle protection		1
20	89 63 019	Douille		2
21	80 21 925	Vis		2
22	80 29 951	Rondelle	1990-1992	2
22	91 66 364	Rondelle	1993	2
23	89 19 490	Entretoise	NLS	3
24	89 44 795	Obturbateur en caoutchouc		2
25	89 91 739	Tôle verrouillage		1
26		Conduit frein	Aller à 5 - 260	
27	91 05 305	Support	LH	2
27	91 05 313	Support	RH	2
28	73 99 660	Collier serrage		2
29	89 31 461	Collier serrage		4

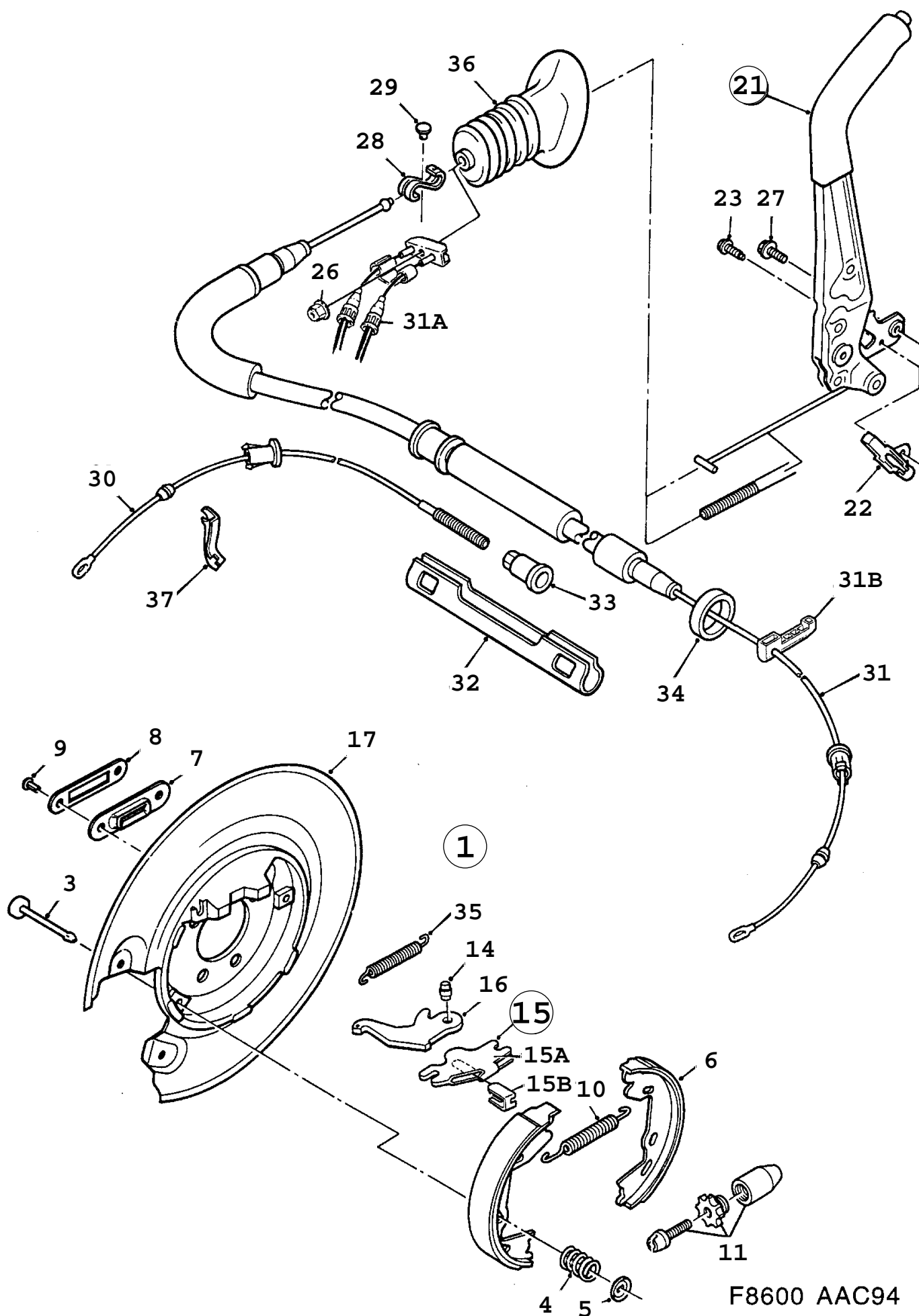

F8600 AAC94

## 0300 - Système de frein de stationnement (1994 - 1998)

Rep.	N° de pièce	Article	Usage	Qté
1	42 45 601	Frein à main	LH, NLS	1
1	42 43 440	Frein à main	RH, NLS	1
3	44 00 198	*Goupille d'arrêt		2
4	44 00 206	*Ressort pression		2
5	44 00 214	*Plaque verrouillage	NLS-USE 6663706	2
6	45 43 419	*Jeu segment frein	1994, NLS-USE 4838660	1
			Aller à 5 - 360	
6	45 44 326	*Jeu segment frein	1995, NLS-USE 4838660	1
			Aller à 5 - 360	
6	48 38 660	*Jeu segment frein	1996-1998	1
			Aller à 5 - 360	
7	44 00 230	*Lame		2
8	44 00 305	*Pare-poussières		1
9	43 46 771	*Goupille		2
10	44 00 263	*Ressort	NLS-USE 90079327	2
11	89 93 941	*Jeu	Aller à 5 - 360	1
14	44 00 248	*Goupille		1
15	46 46 832	*Anneau accouplement		1
15A	44 00 313	**Anneau accouplement	NLS-USE 4646832	1
		Note: N'est pas une pièce de rechange distincte.		
15B	48 36 342	**Clip		1
		Note: N'est pas une pièce de rechange distincte.		
16	44 00 297	*Levier	NLS-USE 90111317	1
17	44 00 172	Plaque fixation	1994-1996, LH	1
17	46 48 598	Plaque fixation	1997-1998, LH	1
17	44 00 180	Plaque fixation	1994-1996, RH	1
17	46 48 606	Plaque fixation	1997-1998, RH	1
21	42 41 204	Levier frein main		1
		Note: Ch. --R2023869		
21	45 43 062	Levier frein main	NLS-USE 4646030	1
		Note: Ch. R2023870--		
		Ch. --S2035157		
		Ch. --S7020618		
21	46 46 030	Levier frein main		1
		Note: Ch. S2035158--		
		Ch. S7020619--		
22	42 47 698	*Contact		1
23	79 78 356	*Vis		1
26	79 71 922	Ecrou		1
		Note: Ch. R2023870--		
27	43 45 799	Vis		2
28	42 41 212	Crochet de suspension		1
		Note: Ch. --R2023869		
29	42 41 238	Tampon verrouillage		1
		Note: Ch. --R2023869		
30	42 41 311	Câble	LH	1
		Note: Ch. --R2023869		
31	42 41 329	Câble	RH	1
		Note: Ch. --R2023869		
31A	45 43 104	Câble	NLS-USE 4839874	1
		Note: Ch. R2023870--		
		Ch. --S2023869		
		Ch. --S7024001		
31A	46 48 291	Câble	NLS-USE 4839874	1
		Note: Ch. S2023870--		
		Ch. S7024002--		
		Ch. --V2011536		
		Ch. --V7002549		
31A	48 39 874	Câble		1
		Note: Ch. V2011537--		
		Ch. V7002550--		
31B		*Retenue		1
		Note: N'est pas une pièce de rechange distincte.		

## 0300 - Système de frein de stationnement (1994 - 1998)

Rep.	N° de pièce	Article	Usage	Qté
32	42 41 337	Tube égalisateur Note: Ch. --R2023869		1
33	42 41 303	Ecrou réglage Note: Ch. --R2023869		1
34	42 41 295	Bague caoutchouc Note: Ch. --R2023869		1
35	42 41 345	Ressort rappel		1
36	44 02 434	Soufflet		1
37		Retenue	Aller à 7 - 270	

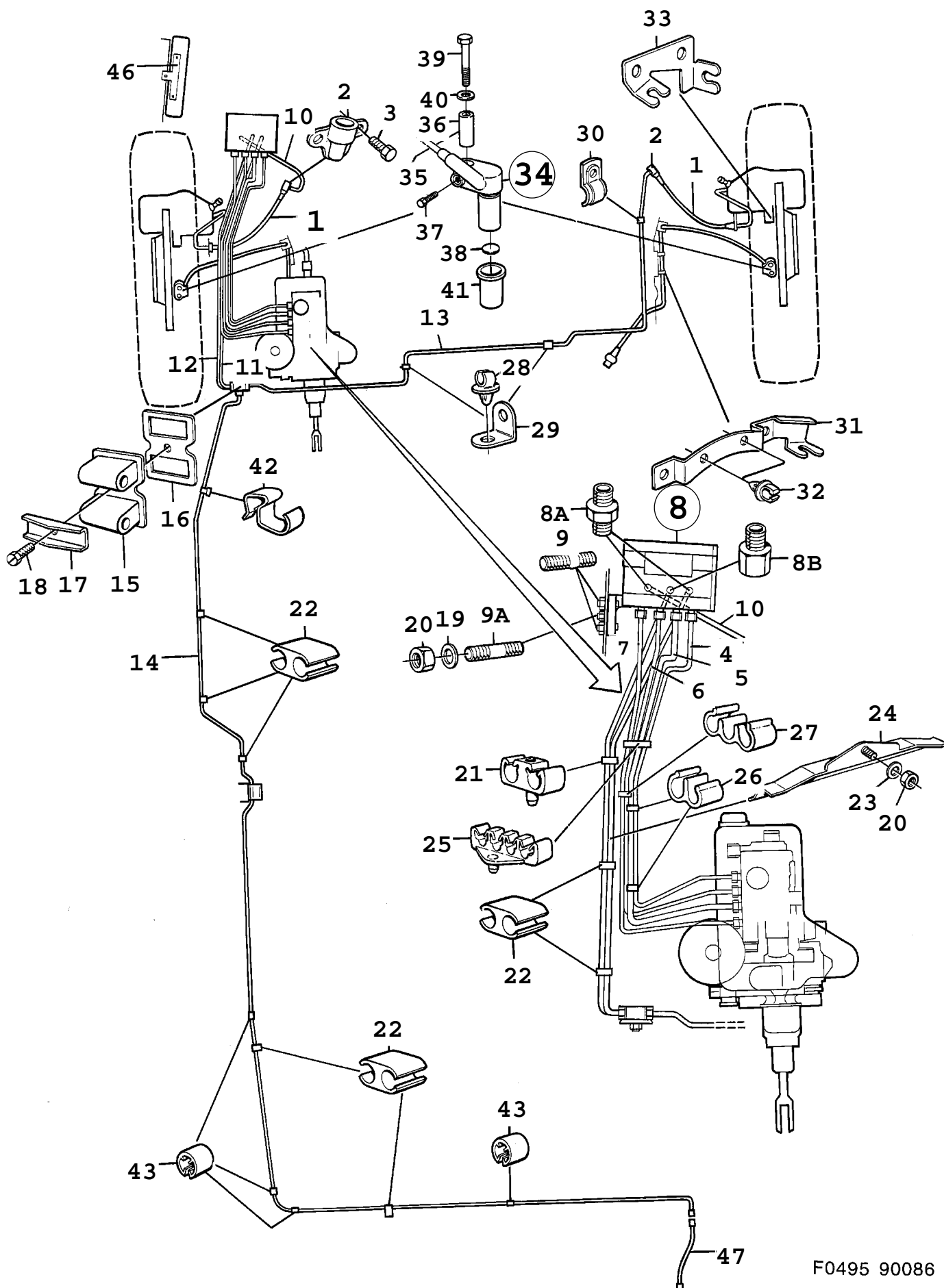

F0495 90086

## 0310 Circuit de frein au pied - Conduites de frein ABS - avant (1986 - 1989)

Rep.	N° de pièce	Article	Usage	Qté
1	89 40 819	Flexible frein		2
2	89 28 756	Raccord		2
3	79 22 891	Vis		4
4	91 04 308	Conduit frein	LH	1
5	91 04 282	Conduit frein arrière		1
6	91 04 266	Conduit frein retour		1
7	91 04 241	Conduit frein	RH	1
8	91 04 951	Bloc-soupapes		1
8A	89 66 376	*Pièce intermédiaire		2
8B	89 66 384	*Pièce intermédiaire		1
9	40 00 477	*Goujon		2
9A	40 00 899	*Goujon		1
10	91 04 365	Conduit frein	LH	1
11	91 04 324	Conduit frein	RH	1
12	91 04 340	Conduit frein arrière		1
13	89 87 638	Conduit frein	RH	1
14	91 01 734	Conduit frein		1
14	91 96 056	Conduit frein	CV	1
15	91 04 399	Raccord		1
16	89 33 335	Joint	NLS	1
17	89 29 671	Tôle renfort	NLS	1
18	80 97 859	Vis		1
19	70 61 328	Rondelle		3
20	80 74 288	Ecrou		5
21	89 59 520	Collier		1
22	89 08 162	Support de tuyau		8
23	79 73 977	Rondelle		1
24	91 06 097	Tôle protection		1
25	91 06 147	Collier		1
26	91 06 139	Collier		2
27	91 06 121	Collier		2
28	89 40 132	Pince serrage		2
29	89 40 652	Etrier		2
30	89 07 966	Collier	NLS	2
31	91 06 741	Support	LH	1
31	91 06 758	Support	RH	1
32	40 00 543	Collier serrage		4
33	91 06 766	Support	LH, NLS	1
33	91 06 774	Support	RH, NLS	1
34	91 05 131	Capteur	LH	1
34	91 05 149	Capteur	RH, NLS	1
35	91 05 115	*Kit vis	Aller à 5 - 580	1
36	89 67 374	**Douille	NLS	1
		Note: N'est pas une pièce de rechange distincte.		
37	89 67 382	**Vis	NLS	1
		Note: N'est pas une pièce de rechange distincte.		
38	40 01 046	*Entretoise		1
39	80 21 925	Vis		2
40	80 29 951	Rondelle		2
41	89 65 634	Douille		2
42	89 31 461	Collier serrage		1
43	89 65 097	Collier		4
46		Unité électronique	Aller à 3A - 970	
47		Flexible frein	Aller à 5 - 340	

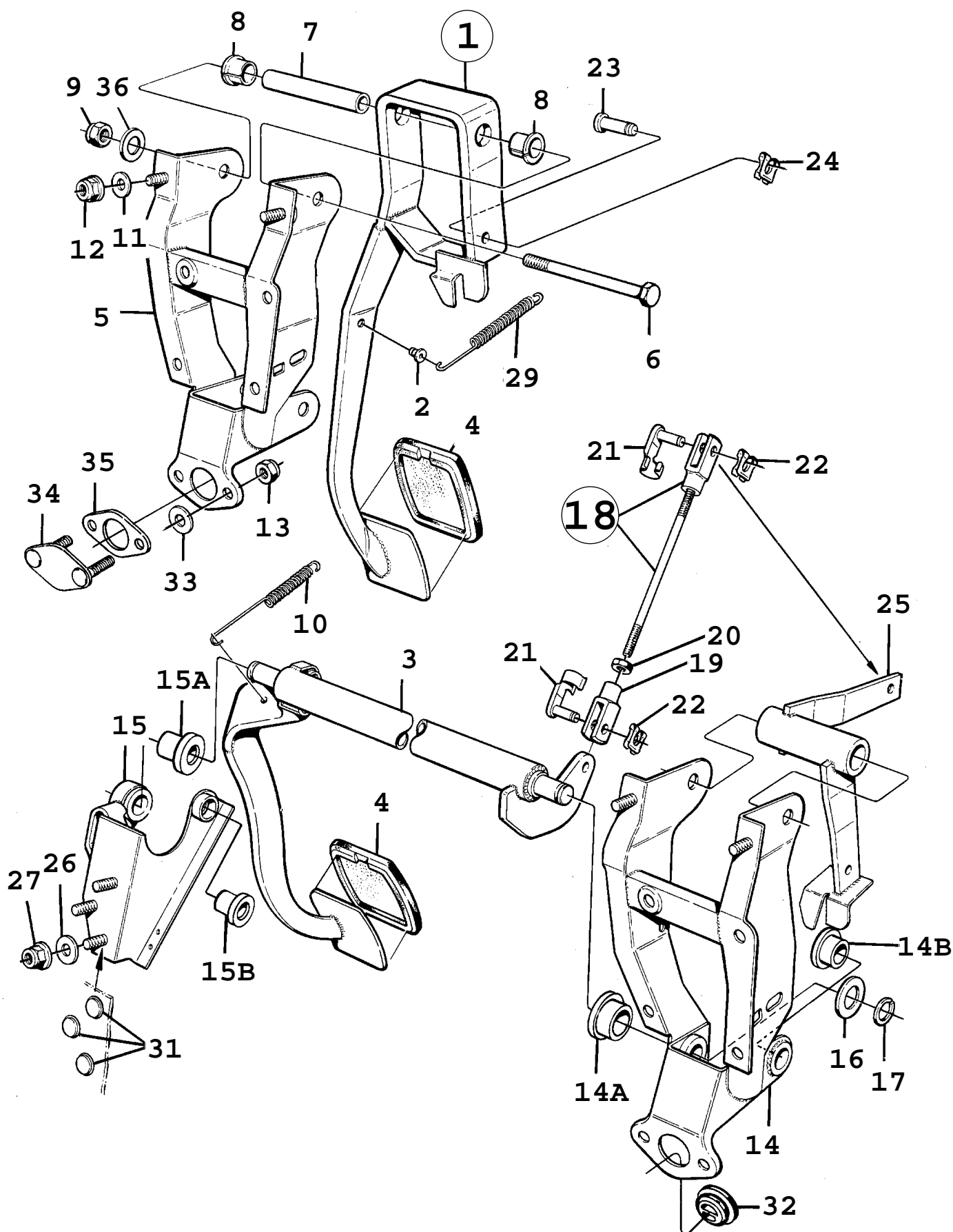

F1218 AAC90

## 0320 Circuit de frein au pied - Commande du frein au pied (1990 - 1993) Concerne aussi CV 1994

Rep.	N° de pièce	Article	Usage	Qté
1	89 91 473	Pédale frein	LHD	1
1	91 04 472	Pédale frein	LHD, ABS	1
1	89 91 499	Pédale frein	A, LHD	1
1	91 05 768	Pédale frein	A, LHD, ABS	1
2	84 07 983	*Bague		1
3	89 38 136	Pédale frein	RHD	1
3	89 41 635	Pédale frein	A, RHD	1
4	89 16 272	*Patin caoutchouc de pédale		1
4	89 56 393	*Patin caoutchouc de pédale	A	1
5	89 44 407	Console		1
5	41 03 784	Console	ABS	1
6	79 79 248	Vis		1
7	89 35 132	Tube entretoise		1
8	89 48 051	Bague de palier		2
9	81 51 474	Contre-écrou		1
10	89 41 320	Ressort	RHD	1
11	89 29 531	Rondelle étanchéité		2
12	79 71 922	Ecrou		2
13	80 74 288	Ecrou		6
14	89 44 373	Console	RHD, LH	1
14	91 05 925	Console	RHD, LH, ABS	1
14A	89 12 115	*Bague	NLS	1
14B	89 37 625	*Bague	NLS	1
15	89 38 359	Console	RHD, RH	1
15A	89 12 115	*Bague	NLS	1
15B	89 37 625	*Bague	NLS	1
16	80 30 066	Rondelle	RHD, NLS	1
17	80 47 722	Anneau verrouillage	RHD	1
18	40 03 976	Tige	RHD	1
19	89 24 557	*Fourche	RHD, NLS	1
20	81 51 060	*Ecrou	RHD	1
21	89 33 509	Clip	RHD, NLS	2
22	82 52 553	Clip	RHD	2
23	89 56 443	Boulon	NLS-USE 4105821	1
24	82 52 553	Clip		1
25	89 91 382	Arbre intermédiaire	RHD	1
25	91 05 560	Arbre intermédiaire	RHD, ABS	1
26	89 29 531	Rondelle étanchéité	RHD	3
27	79 71 922	Ecrou	RHD	3
29	89 35 751	Ressort		1
29	41 91 813	Ressort	1990-1991, ABS	1
29	41 99 964	Ressort	1992-1993, ABS	1
31	71 63 066	Tampon		3
32	89 28 699	Obturateur en caoutchouc	A, NLS	1
33	89 29 531	Rondelle étanchéité	A	2
34	89 42 021	Tôle	NLS-USE 8971582	1
35	89 41 478	Joint	A	1
36	80 29 993	Rondelle	1990	1
36	80 29 993	Rondelle	1991-1993	2
36	80 29 993	Rondelle	1991-1993, AIR-BAG	1

1

2

3

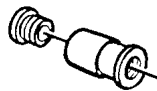

4

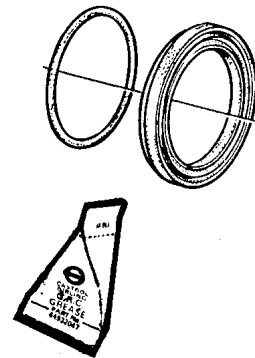

5

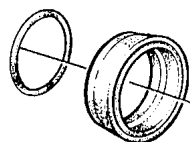

6

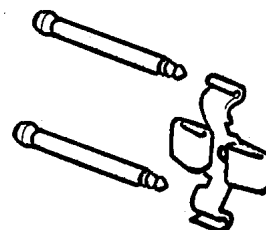

F9959 900

## 0330 Jeux complets - Freins (1994 - 1998)

Rep.	N° de pièce	Article	Usage	Qté
3	44 67 064	Guide freins AV		X
	89 55 478	*Couvercle		1
	89 69 107	*Douille		1
4	44 67 056	Kit joints freins AV	1994-1996	X
	44 67 023	*Soufflet Note: N'est pas une pièce de rechange distincte.	NLS	1
	44 67 031	*Joint torique Note: N'est pas une pièce de rechange distincte.	NLS	1
	89 55 536	*Graisse Note: N'est pas une pièce de rechange distincte.	NLS	1
4	47 78 262	Kit joints freins AV	1997-1998	X
5	44 67 080	Kit joints freins AR		X
6	44 67 098	Jeu ressorts freins AR	1994-1996	X
	44 67 106	*Goupille Note: N'est pas une pièce de rechange distincte.	NLS	4
	44 67 114	*Ressort Note: N'est pas une pièce de rechange distincte.	NLS	2
6	49 08 497	Jeu ressorts freins AR	1997-1998, NLS-USE 5239744	X
	49 08 505	*Goupille Note: N'est pas une pièce de rechange distincte.	NLS	4
	49 08 513	*Ressort Note: N'est pas une pièce de rechange distincte.	NLS	2

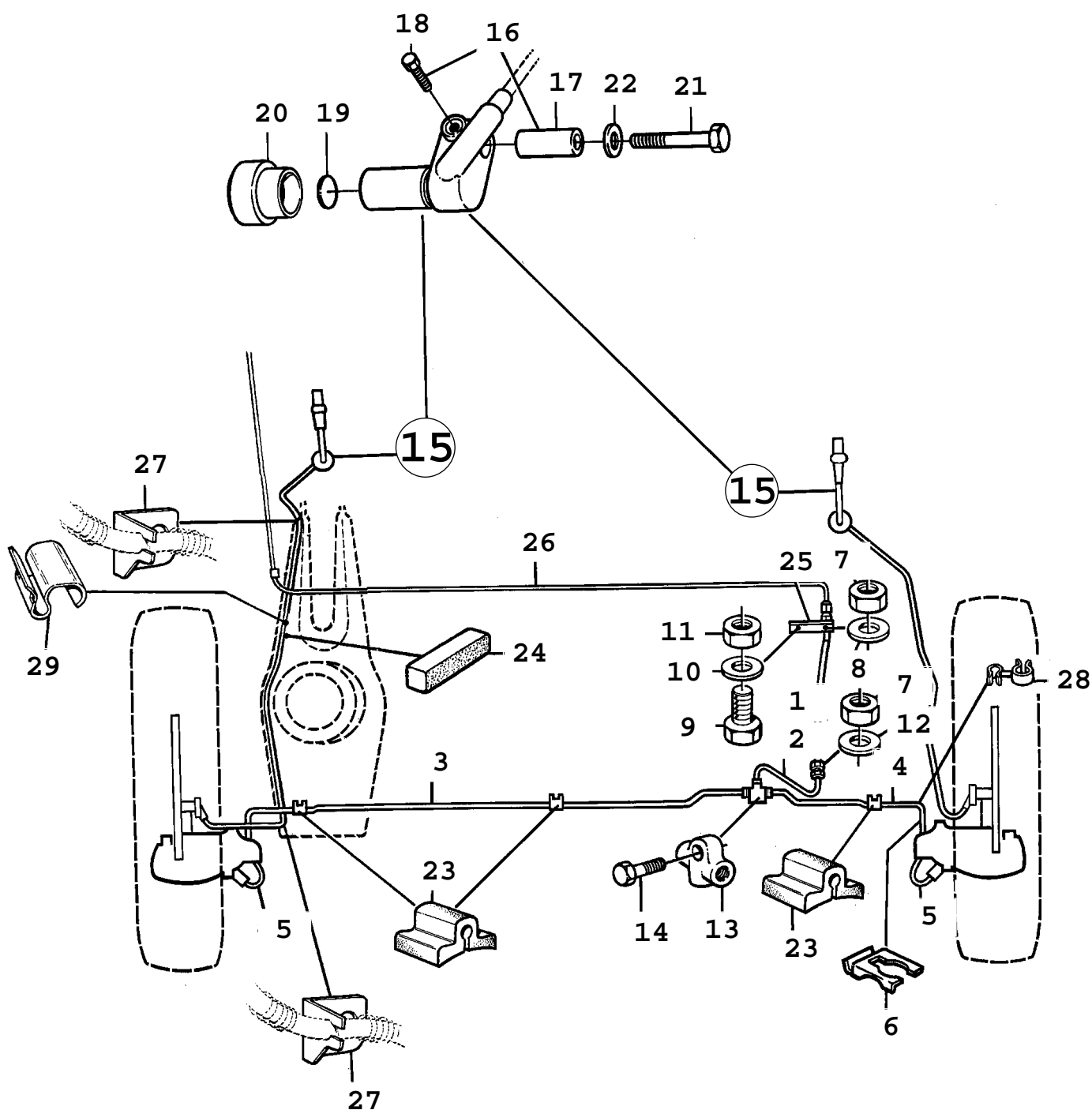

F5562 90086

## 0340 Circuit de frein au pied - Conduites de frein ABS - arrière (1986 - 1989)

Rep.	N° de pièce	Article	Usage	Qté
1	89 31 784	Flexible frein		1
2	91 05 354	Conduit frein		1
3	91 05 032	Conduit frein	LH, NLS-USE 30520298	1
4	91 05 016	Conduit frein	RH	1
5	91 01 650	Flexible frein		2
6	41 04 188	Support	NLS-USE 8952699	2
7	79 79 511	Ecrou		2
8	79 33 856	Rondelle		1
9	80 82 935	Vis		1
10	73 11 764	Rondelle	NLS-USE 7399835	1
11	80 74 106	Ecrou		1
12	79 33 856	Rondelle		1
13	89 64 686	Raccord en T		1
14	80 82 968	Vis		1
15	91 05 388	Capteur	LH	1
15	91 05 396	Capteur	RH	1
16	91 05 115	*Kit vis	Aller à 5 - 580	1
17	89 67 374	**Douille	NLS	1
		Note: N'est pas une pièce de rechange distincte.		
18	89 67 382	**Vis	NLS	1
		Note: N'est pas une pièce de rechange distincte.		
19	40 01 046	*Entretoise		1
20	89 63 019	Douille		2
21	80 21 925	Vis		2
22	80 29 951	Rondelle		2
23	89 19 490	Entretoise	NLS	3
24	89 67 226	Butée		2
25	89 91 739	Tôle verrouillage		1
26		Conduit frein	Aller à 5 - 310	
27	91 05 305	Support	LH	2
27	91 05 313	Support	RH	2
28	73 99 660	Collier serrage		2
		Note: Ch. K7021872--		
29	89 31 461	Collier serrage		4

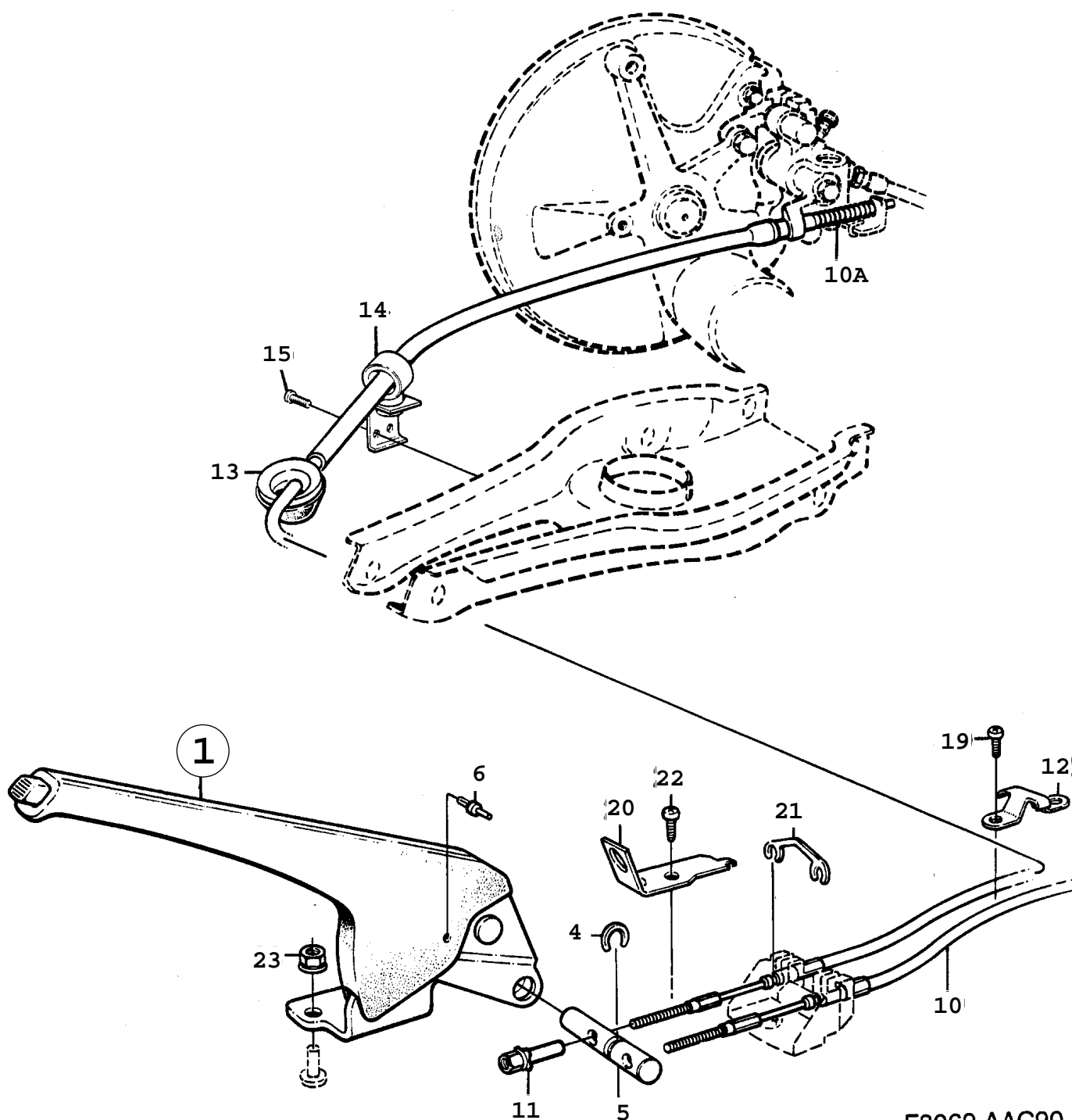

## 0350 - Système de frein de stationnement (1990 - 1993) Concerne aussi CV 1994

Rep.	N° de pièce	Article	Usage	Qté
1	41 03 206	Levier frein main	1990, NLS	1
1	41 95 350	Levier frein main	1991-1993	1
4	91 01 239	*Circlip		1
5		*Arbre		1
		Note: N'est pas une pièce de rechange distincte.		
6	97 08 066	*Rivet pop	NLS	2
10	91 01 445	Câble frein parking	1990, NLS	2
		Note: Remplacé par 41 05 789 G et 91 96 163 D		
10	91 01 445	Câble frein parking	1990, CV, LH, NLS	1
		Note: Remplacé par 41 05 789 G et 91 96 163 D		
10	91 04 134	Câble frein parking	1990, CV, RH, NLS-USE 30539230	1
10	41 05 789	Câble frein parking	1991-1993, LH	1
10	91 96 163	Câble frein parking	1991-1993, RH, NLS-USE 30539230	1
10A	89 54 455	*Soufflet		1
11	91 01 221	Ecrou réglage		2
12	91 01 528	Collier serrage	1990, NLS-USE 4107298	1
12	41 07 298	Collier serrage	1991-1993	1
13	91 05 651	Passe-câble		2
		Note: Pièce de: 4105789, 9196163		
14	89 67 655	Support		2
15	79 72 805	Vis		4
19	79 72 805	Vis	1990	2
19	79 22 891	Vis	1991-1993	2
20	40 04 826	Console		1
21	91 01 833	Collier serrage		1
22	79 22 891	Vis	1990	1
22	79 22 800	Vis	1991-1993	1
23	79 67 953	Ecrou	NLS-USE 11900429	2

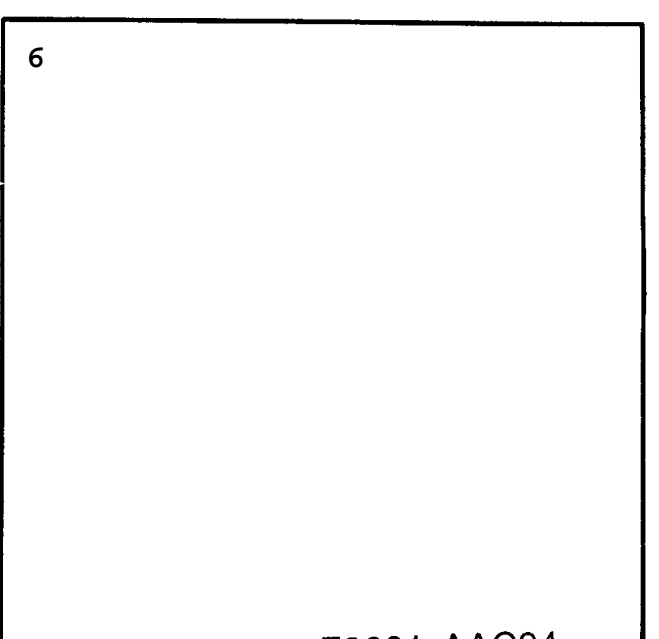
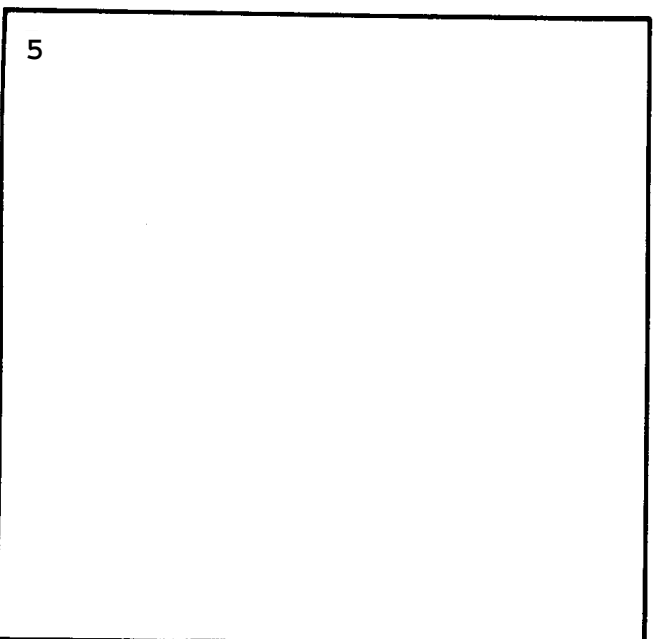
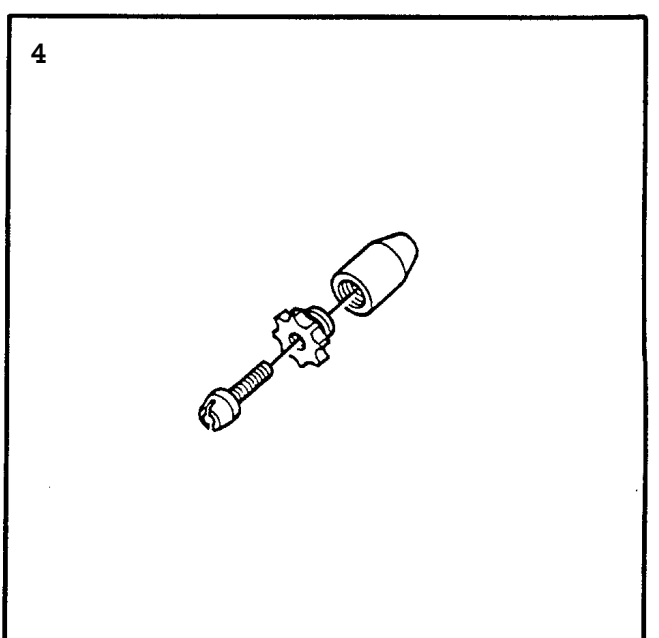
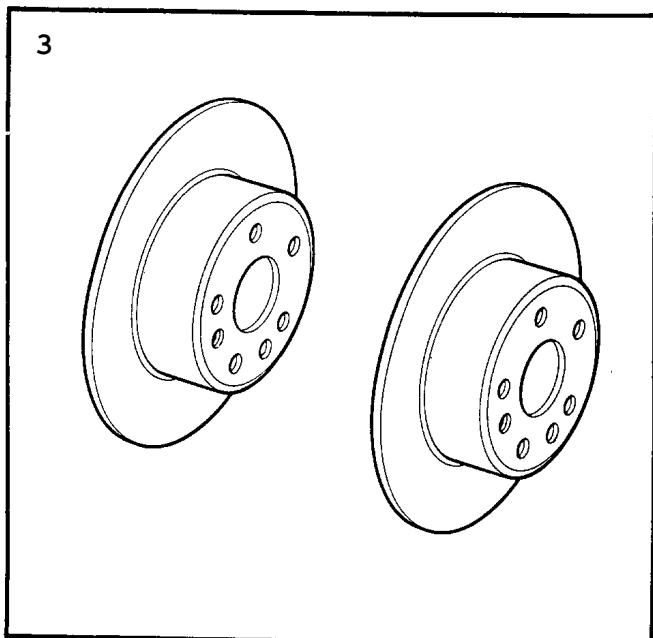
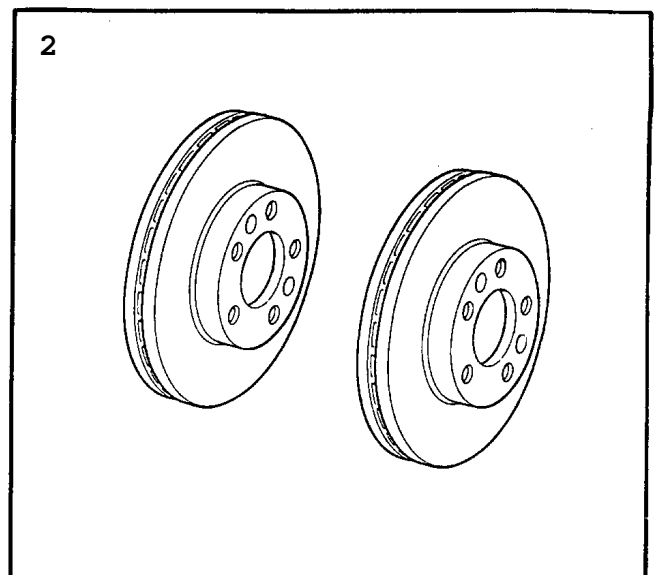
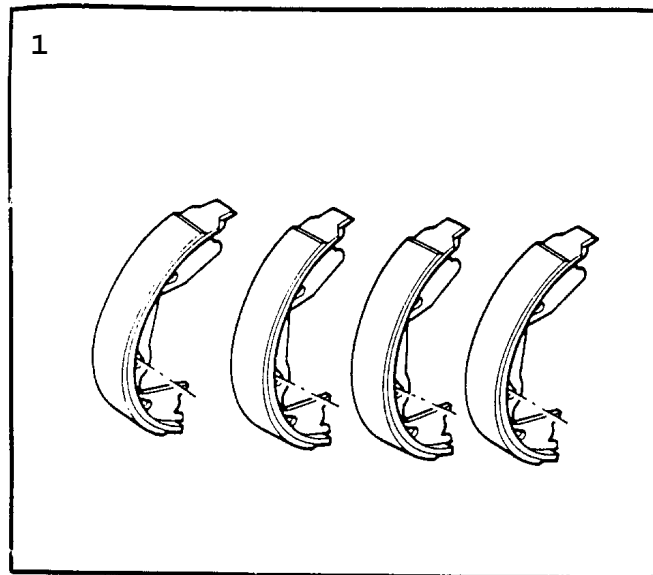

F8601 AAC94

## 0360 Jeux complets - Freins (1994 - 1998)

Rep.	N° de pièce	Article	Usage	Qté
1	45 43 419	Jeu segment frein	1994, NLS-USE 4838660	X
	44 00 222	*Segment frein Note: N'est pas une pièce de rechange distincte.	NLS	4
1	45 44 326	Jeu segment frein	1995, NLS-USE 4838660	X
	45 44 334	*Segment frein Note: N'est pas une pièce de rechange distincte.	NLS	4
1	48 38 660	Jeu segment frein	1996-1998	X
	48 38 652	*Segment frein Note: N'est pas une pièce de rechange distincte.	NLS	4
2	48 39 007	Disque frein freins AV Note: Ch. --V2022961 Ch. --V7004689	1997, NLS-USE 5390786	X
	45 66 840	*Disque frein	NLS-USE 5390786	2
2	48 39 320	Jeu disque frein freins AV Note: Ch. V2022962-- Ch. V7004690--	NLS-USE 5390786	X
	48 37 019	*Disque frein	NLS-USE 5390786	2
3	48 39 015	Disque frein freins AR Note: Ch. --V2022961 Ch. --V7004689	1997, NLS-USE 5391578	X
	45 65 693	*Disque frein Note: N'est pas une pièce de rechange distincte.	NLS	2
3	48 39 338	Jeu disque frein freins AR Note: Ch. V2022962-- Ch. V7004690--	NLS-USE 5391578	X
	48 37 027	*Disque frein Note: N'est pas une pièce de rechange distincte.		2
4	89 93 941	Jeu		X
	44 00 255	*Ecrou réglage		1
	44 00 271	*Vis		1
	44 00 289	*Douille		1

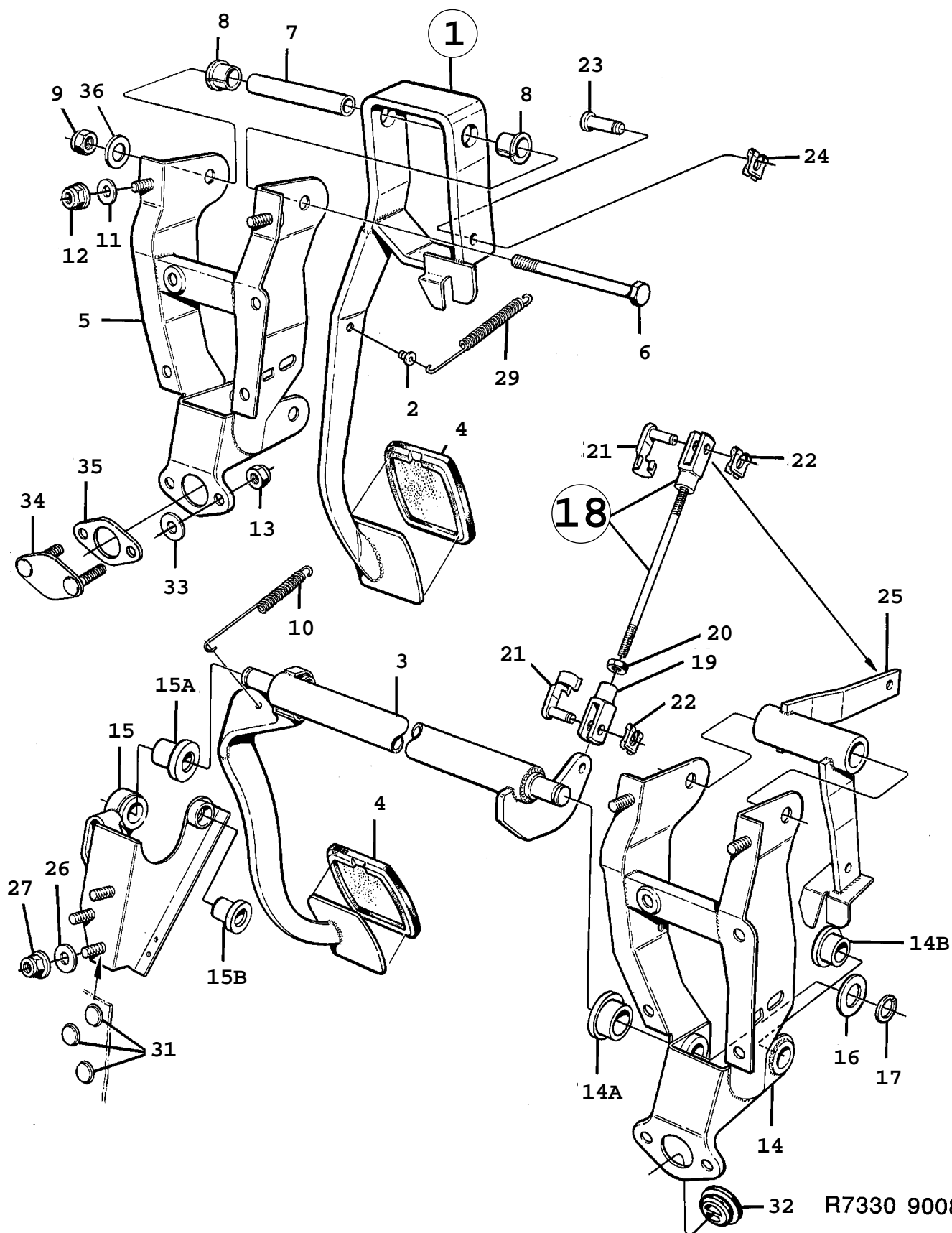

R7330 90086

## 0370 Circuit de frein au pied - Commande du frein au pied (1986 - 1989)

Rep.	N° de pièce	Article	Usage	Qté
1	89 91 473	Pédale frein	LHD	1
1	91 04 472	Pédale frein	LHD, ABS	1
1	89 91 499	Pédale frein	A, LHD	1
1	91 05 768	Pédale frein	A, LHD, ABS	1
2	84 07 983	*Bague		1
3	89 38 136	Pédale frein	RHD	1
3	89 41 635	Pédale frein	A, RHD	1
4	89 16 272	*Patin caoutchouc de pédale		1
4	89 56 393	*Patin caoutchouc de pédale	A	1
5	89 44 407	Console		1
5	91 04 050	Console	ABS, NLS	1
6	80 84 246	Vis	1986-1988, NLS-USE 7982036	1
6	79 79 248	Vis	1989	1
7	89 35 132	Tube entretoise		1
8	89 48 051	Bague de palier		2
9	80 73 538	Contre-écrou	1986-1987, NLS-USE 7977812	1
9	81 51 474	Contre-écrou	1988-1989	1
10	89 41 320	Ressort	RHD	1
11	89 29 531	Rondelle étanchéité		2
12	79 71 922	Ecrou		2
13	80 74 288	Ecrou		6
14	89 44 373	Console	RHD, LH	1
14	91 05 925	Console	RHD, LH, ABS	1
14A	89 12 115	*Bague	NLS	1
14B	89 37 625	*Bague	NLS	1
15	89 38 359	Console	RHD, RH	1
15A	89 12 115	*Bague	NLS	1
15B	89 37 625	*Bague	NLS	1
16	80 30 066	Rondelle	RHD, NLS	1
17	80 47 722	Anneau verrouillage	RHD	1
18	89 38 284	Tige	RHD	1
		Note: Ch. --K7020393		
18	40 03 976	Tige	RHD	1
		Note: Ch. K7020394--		
19	89 24 557	*Fourche	RHD, NLS	1
20	80 73 942	*Ecrou	1986-1987, RHD, NLS-USE 8151060	1
20	81 51 060	*Ecrou	1988-1989, RHD	1
21	89 33 509	Clip	RHD, NLS	2
22	82 52 553	Clip	RHD	2
23	89 56 443	Boulon	NLS-USE 4105821	1
24	82 52 553	Clip		1
25	89 91 382	Arbre intermédiaire	RHD	1
25	91 05 560	Arbre intermédiaire	RHD, ABS	1
26	89 29 531	Rondelle étanchéité	RHD	3
27	79 71 922	Ecrou	RHD	3
29	89 35 751	Ressort		1
31	71 63 066	Tampon		3
32	89 28 699	Obturateur en caoutchouc	A, NLS	1
33	89 29 531	Rondelle étanchéité	A	2
34	89 42 021	Tôle	NLS-USE 8971582	1
35	89 41 478	Joint	A	1
36	80 29 993	Rondelle		1

1

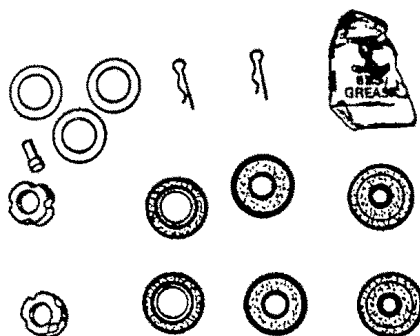

2

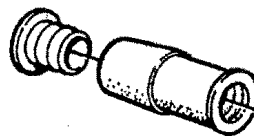

3

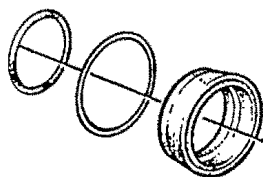

4

5

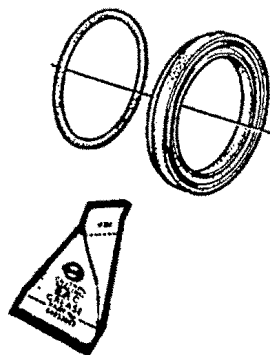

6

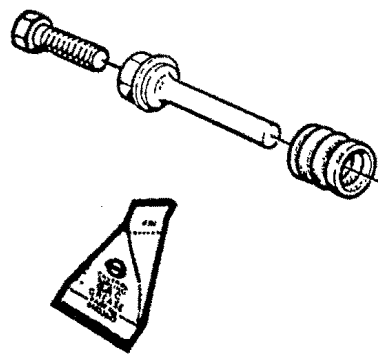

C0018 900

## 0380 Jeux complets - Freins (1990 - 1993) Concerne aussi CV 1994

Rep.	N° de pièce	Article	Usage	Qté
1	89 65 329	Jeu joints maître-cylindre		X
	89 65 782	*Piston		1
		Note: N'est pas une pièce de rechange distincte.		
	89 86 994	*Joint		1
		Note: N'est pas une pièce de rechange distincte.		
	89 86 986	*Joint		1
	89 65 808	*Goupille		1
	89 87 018	*Bague étanchéité		1
2		Note: N'est pas une pièce de rechange distincte.		
	89 86 911	*Joint	NLS-USE 4425229	2
		Note: N'est pas une pièce de rechange distincte.		
	89 55 445	Guide	NLS-USE 4467064	X
	89 55 452	*Bague		2
		Note: N'est pas une pièce de rechange distincte.		
	89 55 460	*Douille		2
		Note: N'est pas une pièce de rechange distincte.		
3	89 55 478	*Couvercle		2
	89 61 849	Kit joints freins AR		X
	89 55 288	*Joint		1
		Note: N'est pas une pièce de rechange distincte.		
	89 55 296	*Soufflet		1
5		Note: N'est pas une pièce de rechange distincte.		
	89 55 239	*Anneau		1
		Note: N'est pas une pièce de rechange distincte.		
	89 61 799	Kit joints freins AV		X
	89 55 056	*Soufflet		1
6		Note: N'est pas une pièce de rechange distincte.		
	89 55 064	*Joint		1
		Note: N'est pas une pièce de rechange distincte.		
	89 55 155	*Graisse		1
		Note: N'est pas une pièce de rechange distincte.		
6	89 61 807	Jeu soufflet freins AV		X
	89 55 122	*Vis		2
	89 55 114	*Goupille de glissement	NLS-USE 8961807	2
		Note: N'est pas une pièce de rechange distincte.		
	89 55 130	*Capot protection	NLS	2
		Note: N'est pas une pièce de rechange distincte.		
	89 55 148	*Graisse		X
		Note: N'est pas une pièce de rechange distincte.		

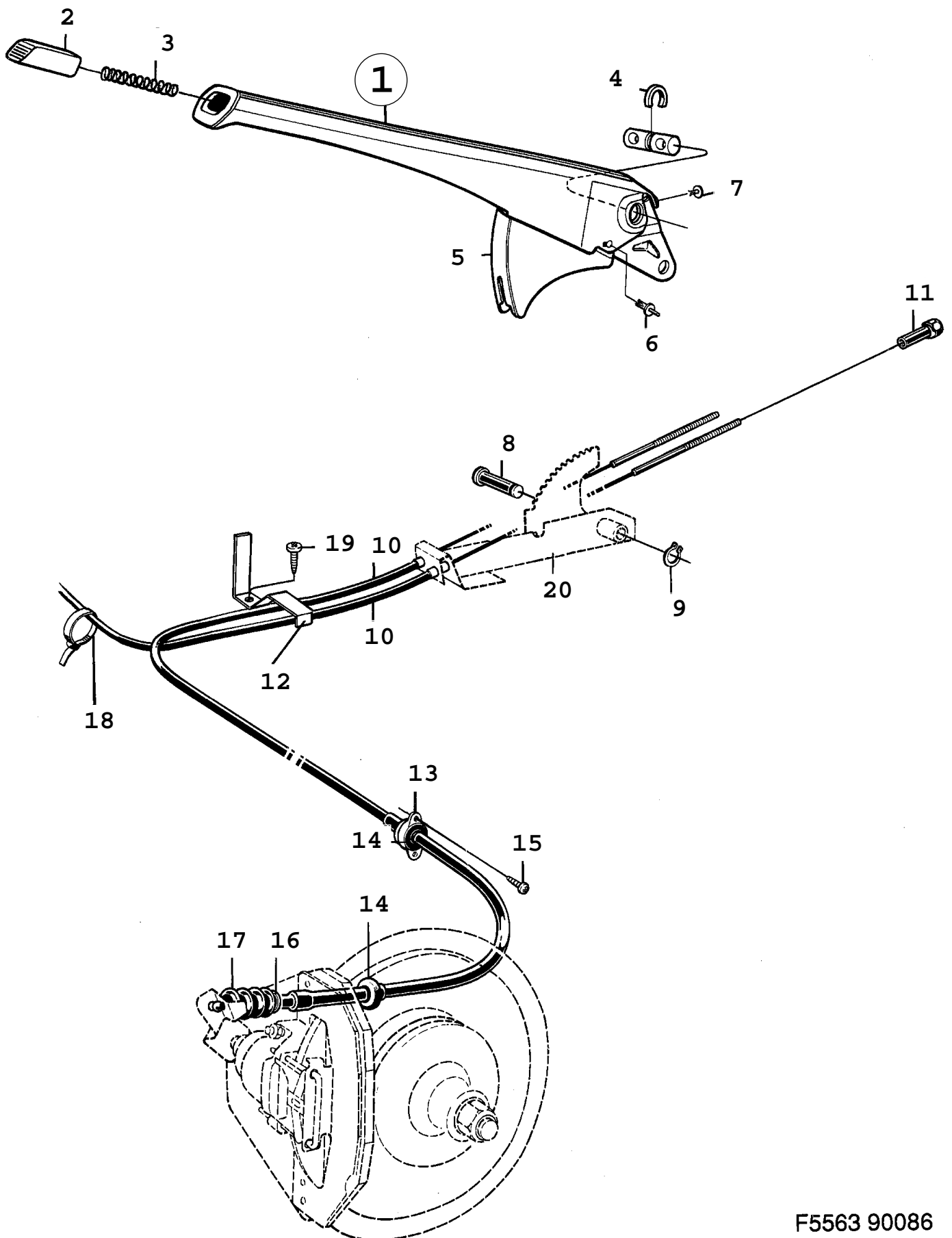

F5563 90086

## 0400 - Système de frein de stationnement (1986 - 1987)

Rep.	N° de pièce	Article	Usage	Qté
1	89 46 964	Levier frein main	NLS	1
2	89 46 691	*Bouton-poussoir		1
3	71 80 607	*Ressort	NLS	1
4	89 46 659	*Circlip	NLS	1
5	97 06 383	*Capot	NLS	1
6	97 08 066	*Rivet pop	NLS	2
7	89 85 038	*Tampon plastique	NLS	1
8	89 46 709	Boulon	NLS	1
9	79 15 093	Circlip		1
10	89 37 898	Câble frein parking		2
11	89 85 459	Ecrou réglage	NLS	2
12	89 47 574	Collier serrage		1
13	89 08 121	Support	NLS	2
14	89 08 139	Anneau		4
15	79 22 891	Vis		4
16	79 15 093	Circlip		2
17	89 27 923	Soufflet		2
18	79 71 880	Ruban serrage	NLS-USE 92150191	2
19	79 72 805	Vis		1
20		Segment	Aller à 8A - 100	1

1

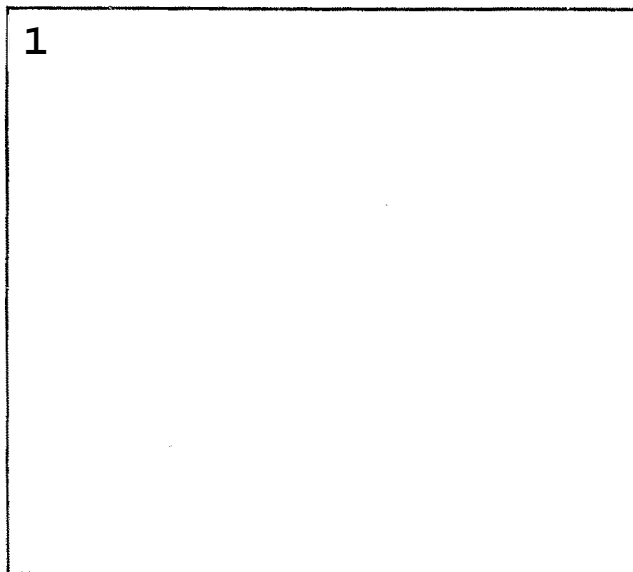

2

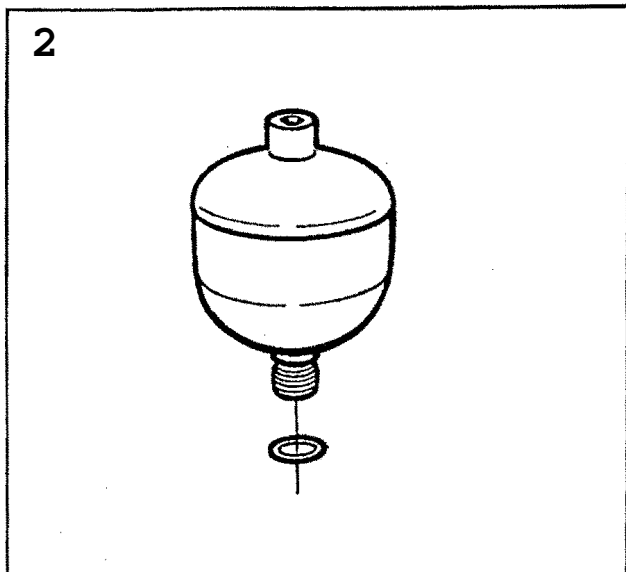

3

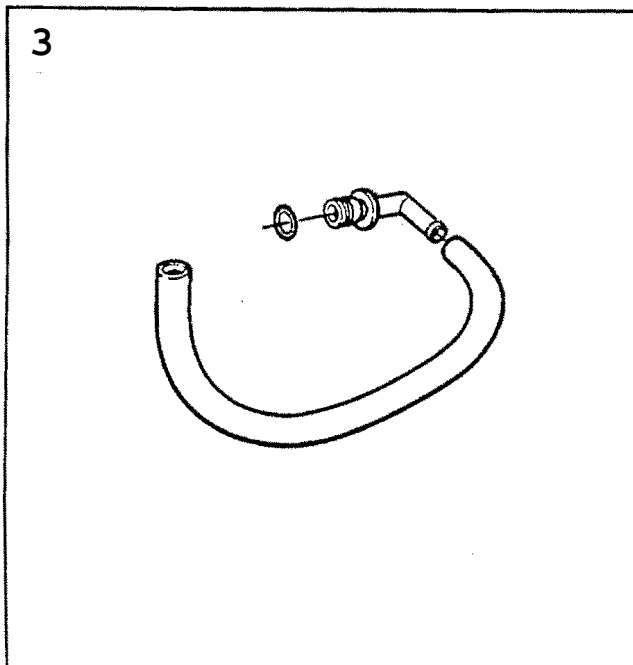

4

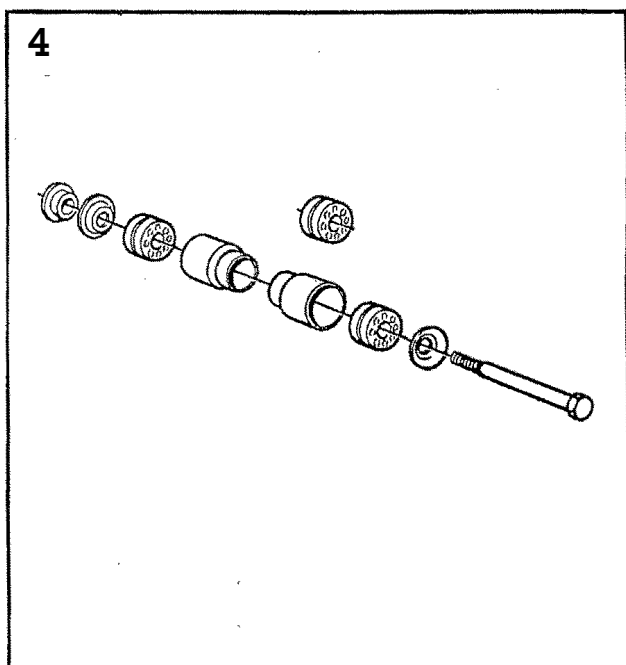

5

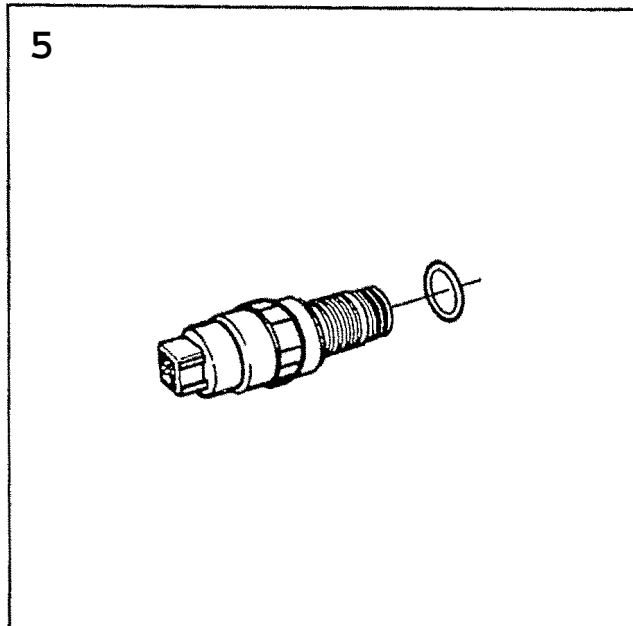

6

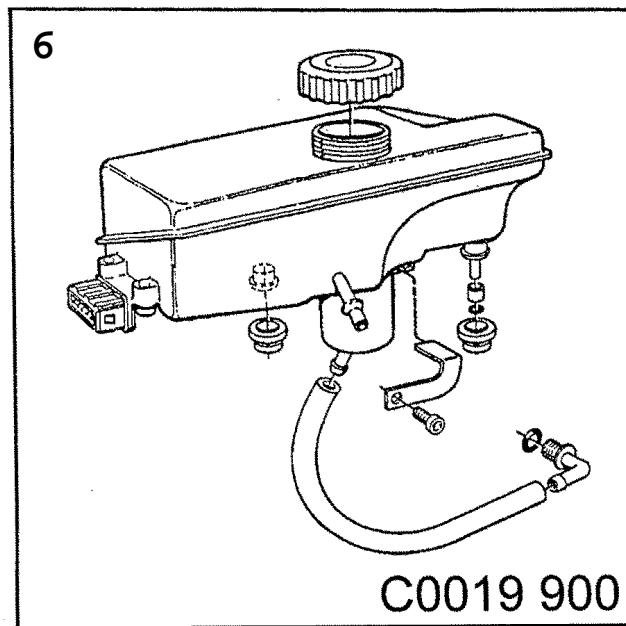

## 0410 Jeux complets - Freins (1990 - 1993) Concerne aussi CV 1994

Rep.	N° de pièce	Article	Usage	Qté
2	40 02 267	Accumulateur		X
	40 01 814	*Accumulateur	NLS	1
		Note: N'est pas une pièce de rechange distincte.		
	89 67 234	*Joint torique		1
	89 66 707	*Etiquette		1
		Note: N'est pas une pièce de rechange distincte.		
3	40 02 861	Jeu flexibles		X
	91 04 746	*Flexible	NLS	1
		Note: N'est pas une pièce de rechange distincte.		
	91 04 738	*Raccord	NLS	1
		Note: N'est pas une pièce de rechange distincte.		
	40 03 117	*Joint torique		1
4	40 02 895	Jeu suspension		X
	89 66 236	*Suspension		1
		Note: N'est pas une pièce de rechange distincte.		
	91 04 811	*Suspension	NLS	2
		Note: N'est pas une pièce de rechange distincte.		
	91 04 829	*Vis	NLS	1
		Note: N'est pas une pièce de rechange distincte.		
	89 66 251	*Rondelle	NLS	2
		Note: N'est pas une pièce de rechange distincte.		
	91 04 944	*Douille	NLS	2
		Note: N'est pas une pièce de rechange distincte.		
	40 03 083	*Entretoise	NLS	1
		Note: N'est pas une pièce de rechange distincte.		
5	89 67 309	Capteur pression		X
		Note: Remplacé par 8994071.		
	89 66 160	*Capteur pression	NLS	1
		Note: N'est pas une pièce de rechange distincte.		
	89 67 325	*Joint torique		1
6	40 00 279	Réservoir		X
	44 25 716	*Réservoir	NLS	1
		Note: N'est pas une pièce de rechange distincte.		
	89 66 368	*Vis		1
	44 25 690	*Couvercle		1
	91 04 993	*Support	NLS	1
		Note: N'est pas une pièce de rechange distincte.		
	89 66 335	*Bague caoutchouc	NLS-USE 4482568	2
	40 02 861	*Jeu flexibles		1
	89 67 390	*Jeu joint toriques		1

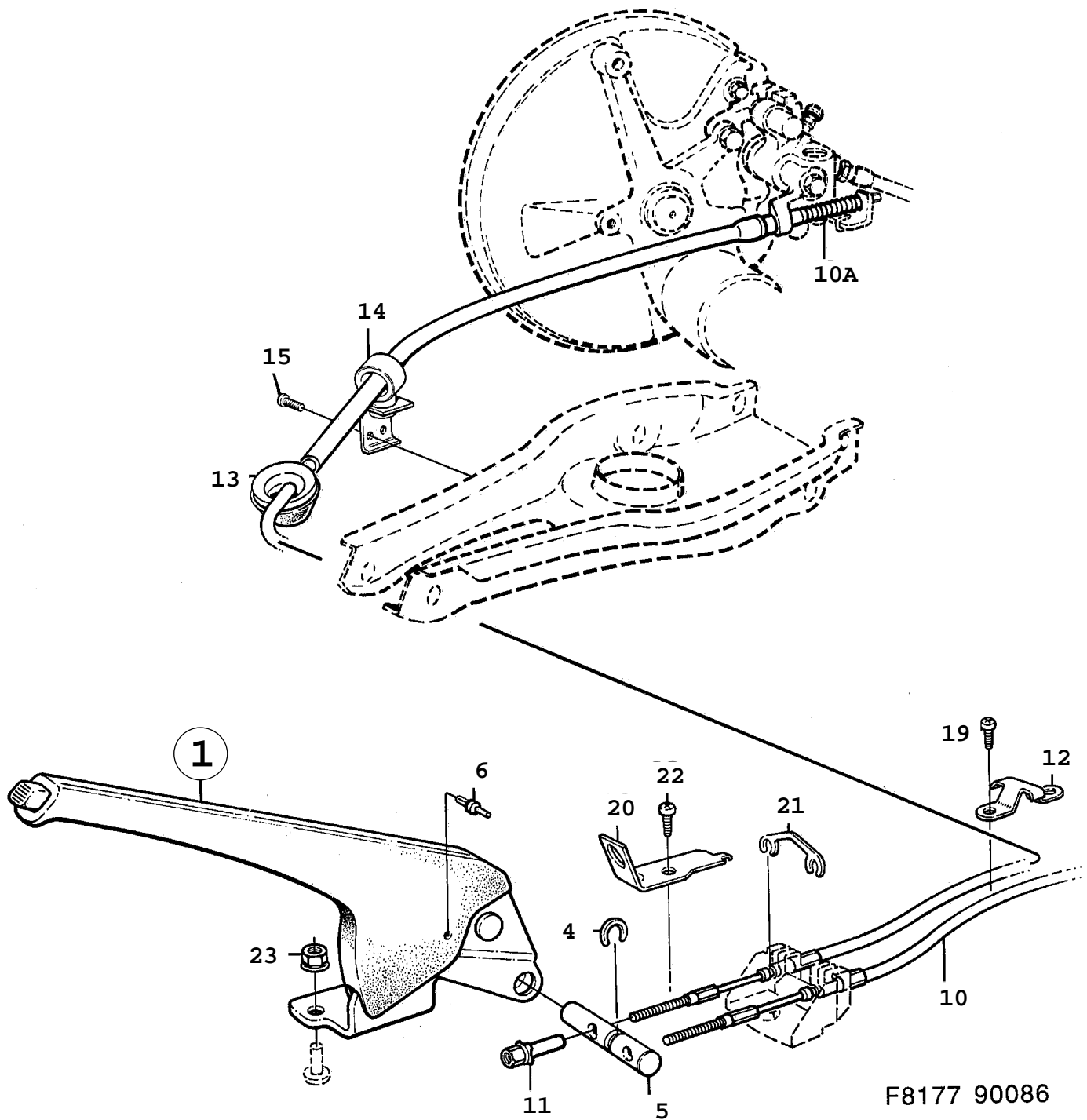

## 0430 - Système de frein de stationnement (1988 - 1989)

Rep.	N° de pièce	Article	Usage	Qté
1	41 03 206	Levier frein main	NLS	1
4	91 01 239	•Circlip		1
5		•Arbre		1
		Note: N'est pas une pièce de rechange distincte.		
6	97 08 066	•Rivet pop	NLS	2
10	91 01 445	Câble frein parking	NLS	2
		Note: Remplacé par 41 05 789 G et 91 96 163 D		
10	91 01 445	Câble frein parking	CV, LH, NLS	1
		Note: Remplacé par 41 05 789 G et 91 96 163 D		
10	91 04 134	Câble frein parking	CV, RH, NLS-USE 30539230	1
10A	89 54 455	•Soufflet		1
11	91 01 221	Ecrou réglage		2
12	91 01 528	Collier serrage	NLS-USE 4107298	1
13	91 05 651	Passe-câble	(9101866)	2
14	89 67 655	Support		2
15	79 72 805	Vis		4
19	79 72 805	Vis		2
20	91 01 817	Console	NLS-USE 4004826	1
21	91 01 833	Collier serrage		1
22	79 72 805	Vis		1
23	79 67 953	Ecrou	NLS-USE 11900429	2

1

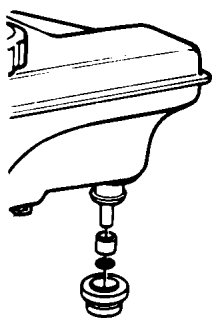

2

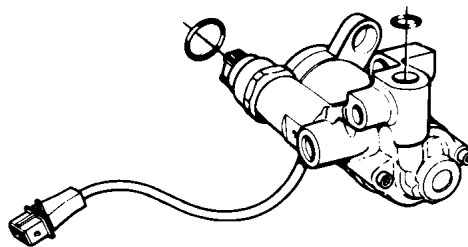

3

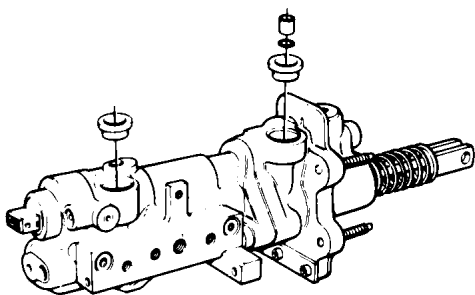

4

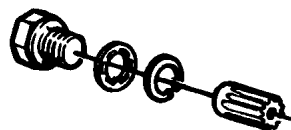

## 0440 Jeux complets - Freins (1990 - 1993) Concerne aussi CV 1994

Rep.	N° de pièce	Article	Usage	Qté
1	89 67 390	Jeu joint toriques		X
	89 66 681	*Joint torique	NLS-USE 8967390	1
	89 66 939	*Douille	NLS-USE 8967390	1
2	40 02 887	Kit pompe		X
	40 03 091	*Moteur de pompe	NLS	1
		Note: N'est pas une pièce de rechange distincte.		
	89 67 234	*Joint torique		1
3	40 02 879	Kit maître-cylindre		X
	91 04 787	*Maître-cylindre	NLS	1
		Note: N'est pas une pièce de rechange distincte.		
	89 66 335	*Bague caoutchouc	NLS-USE 4482568	2
	89 67 390	*Jeu joint toriques		1
4	41 07 793	Kit ajustement freins AR		1
	41 07 801	*Rondelle		1
		Note: N'est pas une pièce de rechange distincte.		
	89 55 304	*Vis réglage	NLS-USE 4107793	1
		Note: N'est pas une pièce de rechange distincte.		
	89 55 312	*Vis		1
		Note: N'est pas une pièce de rechange distincte.		
	89 70 147	*Anneau butée	NLS-USE 4107793	1
		Note: N'est pas une pièce de rechange distincte.		

1

2

3

4

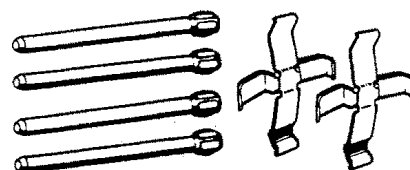

5

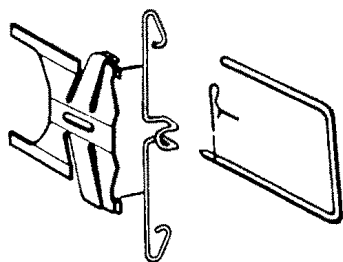

6

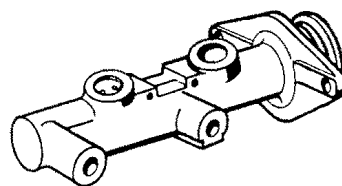

C0020 900

## 0460 Jeux complets - Freins (1986 - 1989)

Rep.	N° de pièce	Article	Usage	Qté
4	78 74 530	Kit montage freins AR	1986-1987	X
	89 08 543	*Etrier		2
	89 08 766	*Goupille verrouillage		4
5	78 74 548	Kit montage freins AV	1986-1987, NLS	X
	89 30 448	*Tôle amortisseur		2
	89 25 067	*Aiguille blocage		2
	89 90 194	*Goupille		2
	89 30 463	*Ressort amortisseur	NLS-USE 9103995	2
6	91 00 652	Maître-cylindre	1986, NLS	X
	91 00 637	*Maître-cylindre	NLS	1
		Note: N'est pas une pièce de rechange distincte.		
	89 47 178	*Joint torique		1

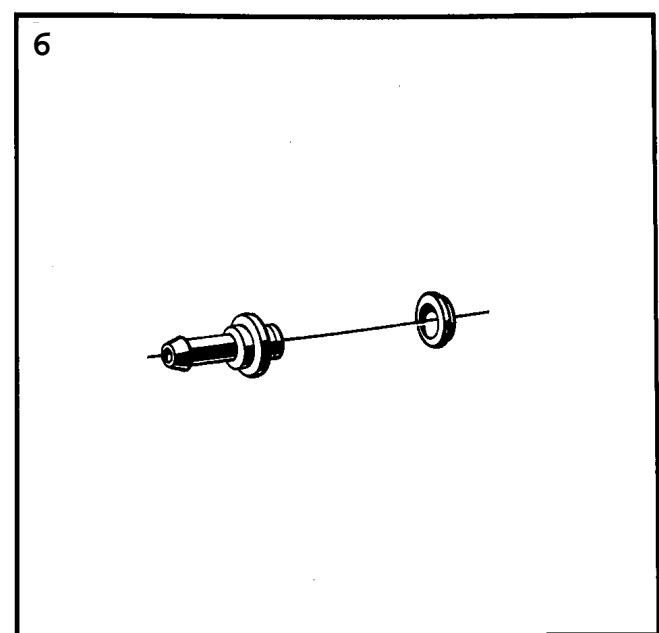
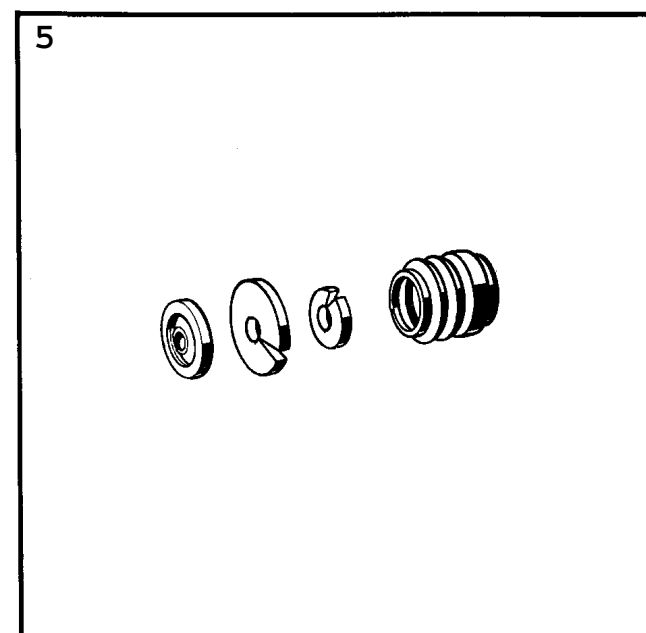
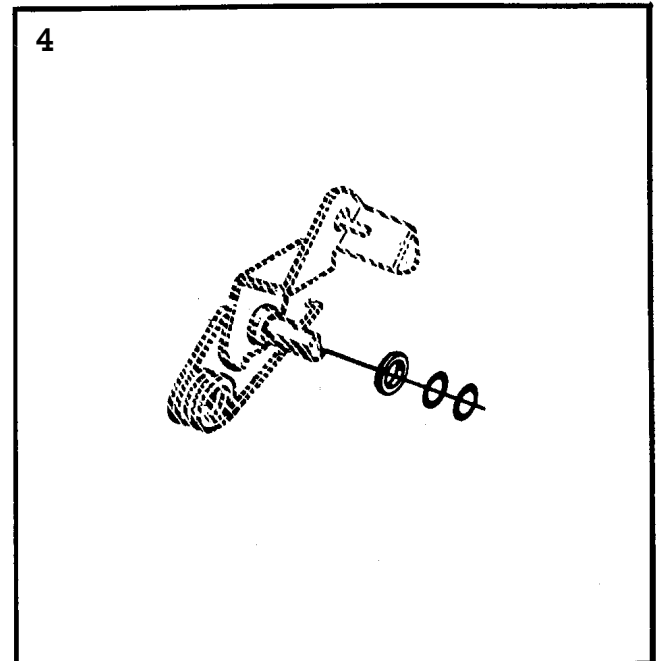
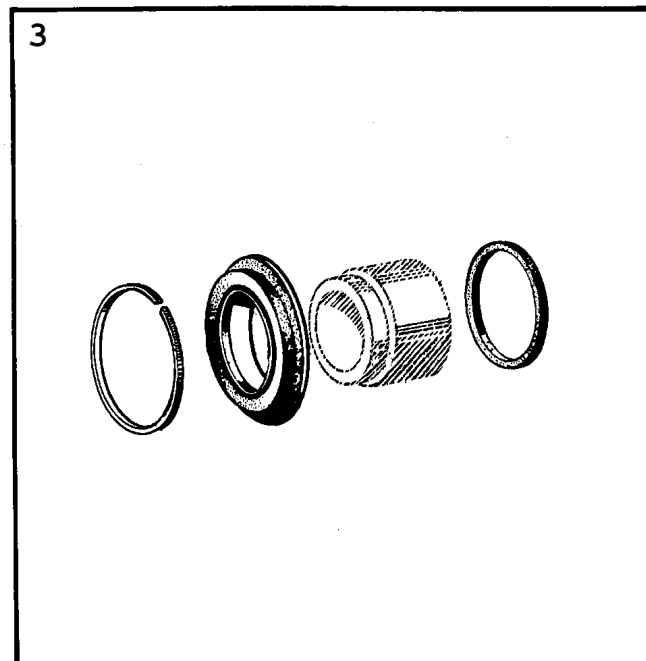
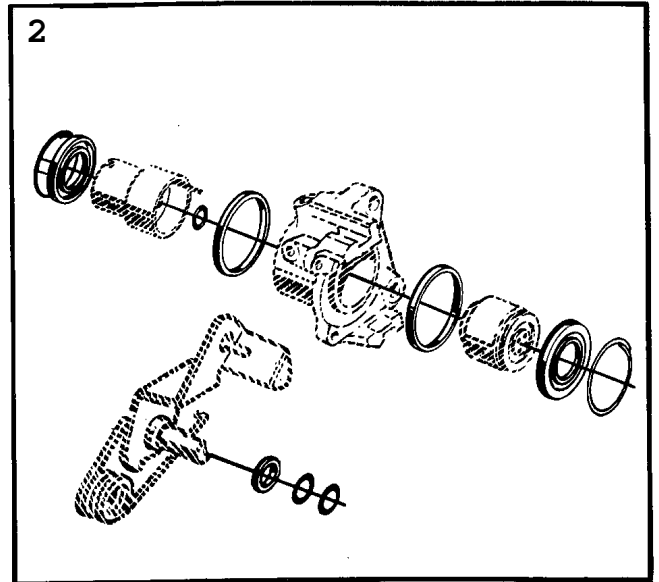
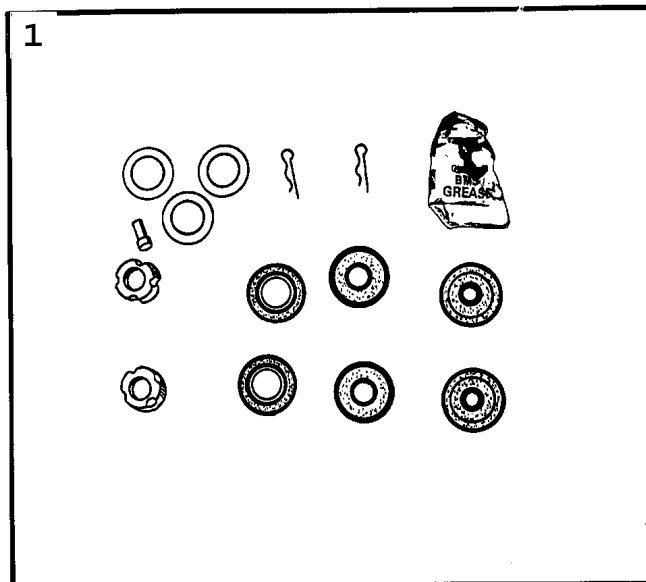

## 0490 Jeux complets - Freins (1986 - 1989)

Rep.	N° de pièce	Article	Usage	Qté
1	89 94 972	Jeu joints maître-cylindre	1986	X
	89 28 251	*Bague étanchéité Note: N'est pas une pièce de rechange distincte.		2
	89 28 228	*Bague étanchéité Note: N'est pas une pièce de rechange distincte.		2
	89 28 236	*Rondelle support Note: N'est pas une pièce de rechange distincte.		2
	89 28 210	*Bague support Note: N'est pas une pièce de rechange distincte.		2
	89 28 376	*Anneau verrouillage Note: N'est pas une pièce de rechange distincte.	NLS	1
	89 28 434	*Goupille	NLS	1
	89 28 426	*Joint		2
1	89 65 329	Jeu joints maître-cylindre	1987-1989	X
	89 65 782	*Piston Note: N'est pas une pièce de rechange distincte.		1
	89 86 911	*Joint Note: N'est pas une pièce de rechange distincte.	NLS-USE 4425229	2
	89 86 986	*Joint		1
	89 87 018	*Bague étanchéité Note: N'est pas une pièce de rechange distincte.		1
	89 86 994	*Joint Note: N'est pas une pièce de rechange distincte.		1
	89 65 808	*Goupille		1
2	89 93 255	Kit joints freins AV	1986-1987, NLS	X
	89 85 533	*Joint Note: N'est pas une pièce de rechange distincte.		2
	89 25 547	*Support Note: N'est pas une pièce de rechange distincte.		2
	89 25 539	*Joint Note: N'est pas une pièce de rechange distincte.		2
	89 25 562	*Joint Note: N'est pas une pièce de rechange distincte.		1
	89 94 535	*Jeu joints	NLS	1
3	89 94 840	Kit joints freins AR	1986-1987	X
	89 32 246	*Bague étanchéité Note: N'est pas une pièce de rechange distincte.		2
	89 32 279	*Joint Note: N'est pas une pièce de rechange distincte.		2
	89 08 527	*Retenue joint Note: N'est pas une pièce de rechange distincte.		2
4	89 93 727	Jeu joints frein à main	1986-1987	X
	89 25 828	*Joint		1
	89 25 869	*Joint Note: N'est pas une pièce de rechange distincte.	NLS	1
	89 25 851	*Joint		1
5	89 10 705	Jeu joints servo à dépression	1986, NLS	X
	89 29 010	*Joint		1
	89 28 996	*Filtre air Note: N'est pas une pièce de rechange distincte.		1
	89 29 002	*Silencieux Note: N'est pas une pièce de rechange distincte.		1

## 0490 Jeux complets - Freins (1986 - 1989)

Rep.	N° de pièce	Article	Usage	Qté
	89 28 541	·Soufflet Note: N'est pas une pièce de rechange distincte.	NLS	1
6	89 93 115	Valve antiretour	1986, NLS	X
	89 41 718	·Valve antiretour Note: N'est pas une pièce de rechange distincte.		1
	89 29 010	·Joint		1

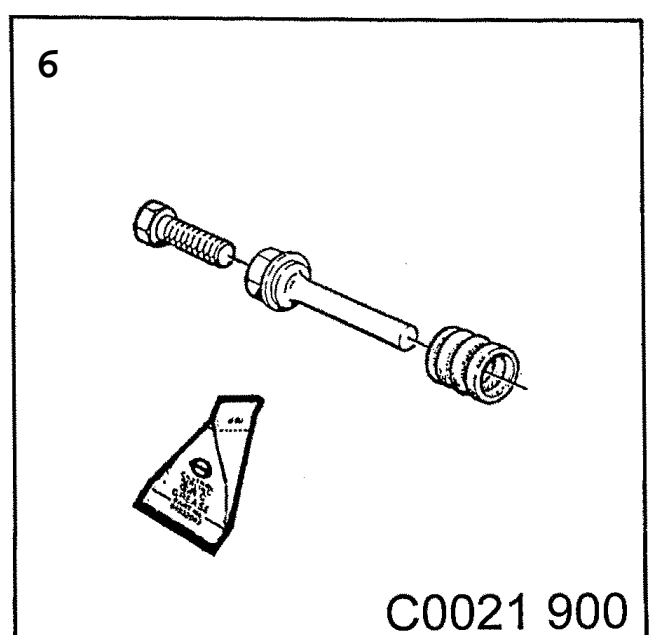
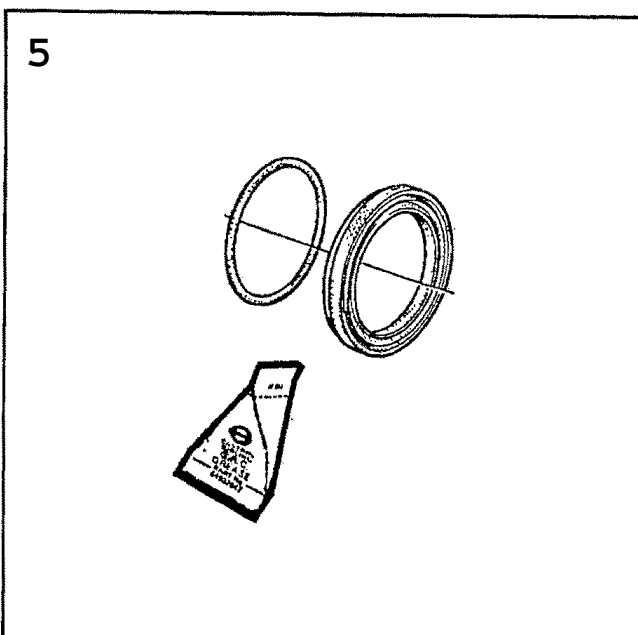
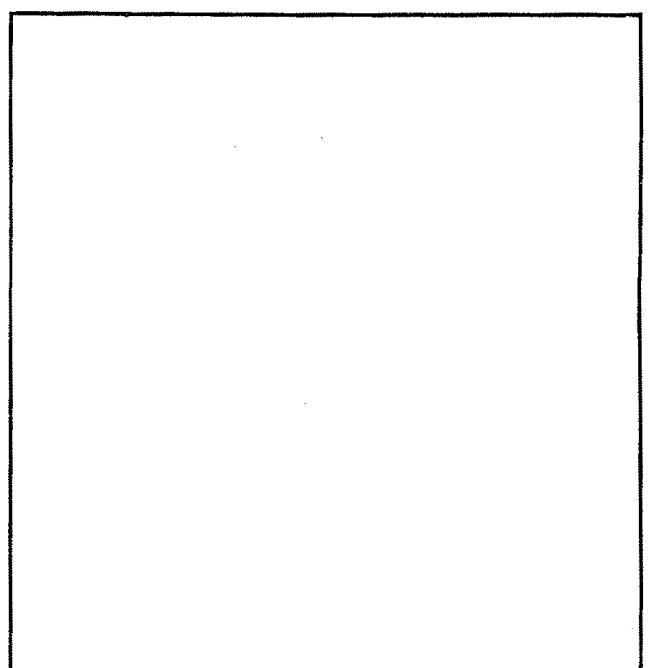
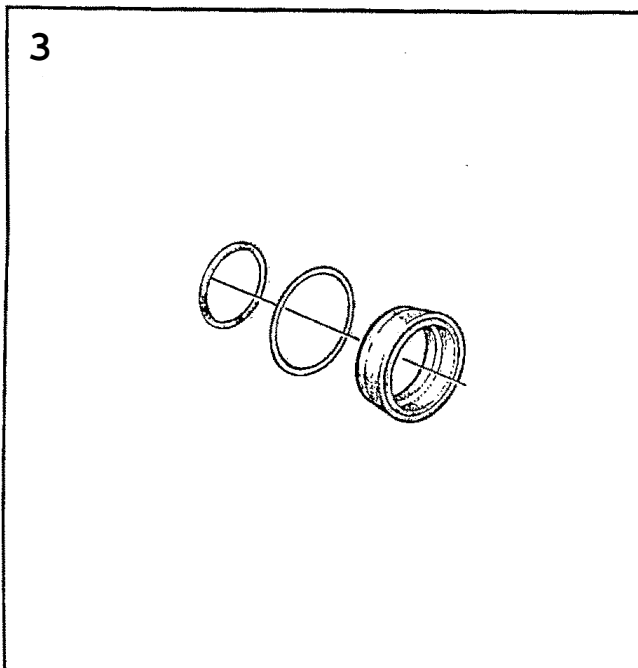
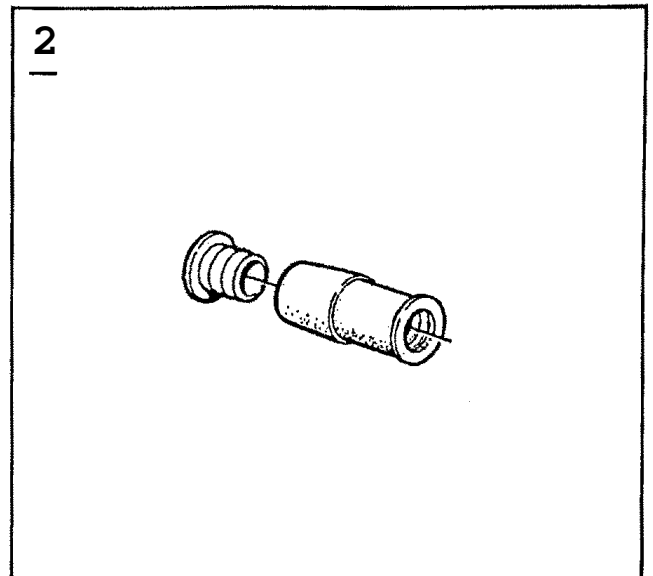
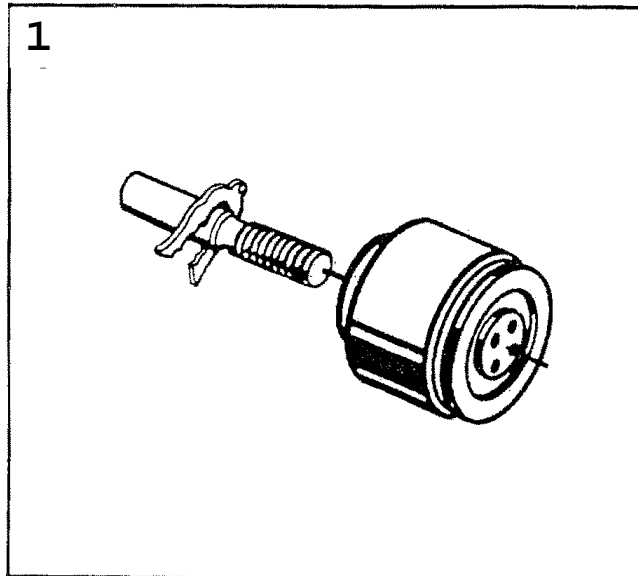

## 0520 Jeux complets - Freins (1986 - 1989)

Rep.	N° de pièce	Article	Usage	Qté
1	91 03 474	Jeu pistons	1986-1987, NLS	X
	89 25 745	*Piston frein Note: N'est pas une pièce de rechange distincte.	NLS	1
	89 25 521	*Tige-poussoir Note: N'est pas une pièce de rechange distincte.	NLS	1
2	89 55 445	Guide	1988-1989, NLS-USE 4467064	X
	89 55 452	*Bague Note: N'est pas une pièce de rechange distincte.		2
	89 55 460	*Douille Note: N'est pas une pièce de rechange distincte.		2
	89 55 478	*Couvercle		2
3	89 61 849	Kit joints freins AR	1988-1989	X
	89 55 288	*Joint Note: N'est pas une pièce de rechange distincte.		1
	89 55 296	*Soufflet Note: N'est pas une pièce de rechange distincte.		1
	89 55 239	*Anneau Note: N'est pas une pièce de rechange distincte.		1
5	89 61 799	Kit joints freins AV	1988-1989	X
	89 55 056	*Soufflet Note: N'est pas une pièce de rechange distincte.		1
	89 55 064	*Joint Note: N'est pas une pièce de rechange distincte.		1
	89 55 155	*Graisse Note: N'est pas une pièce de rechange distincte.		1
6	89 61 807	Jeu soufflet freins AV	1988-1989	X
	89 55 122	*Vis		2
	89 55 114	*Goupille de glissement Note: N'est pas une pièce de rechange distincte.	NLS-USE 8961807	2
	89 55 130	*Capot protection Note: N'est pas une pièce de rechange distincte.	NLS	2
	89 55 148	*Graisse Note: N'est pas une pièce de rechange distincte.		X

1

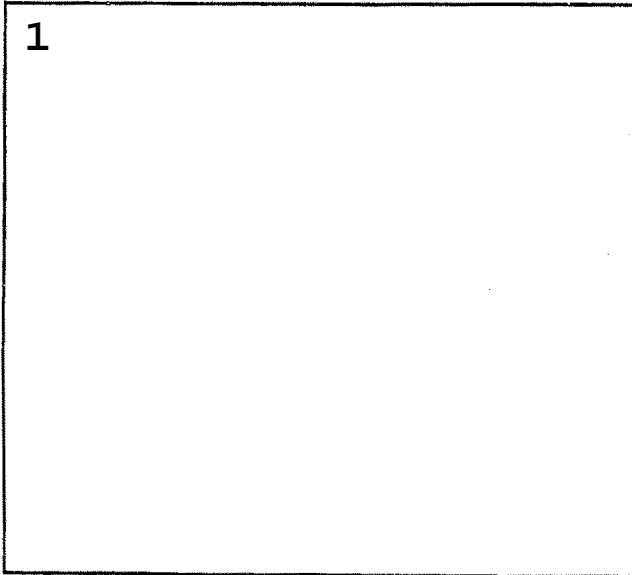

2

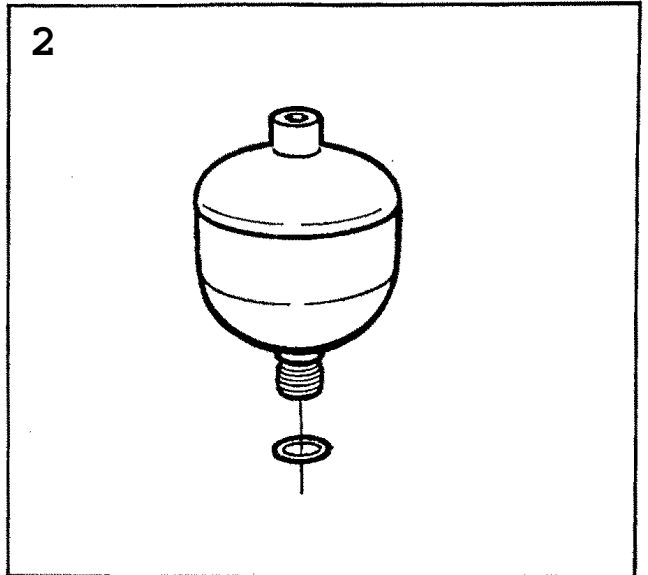

3

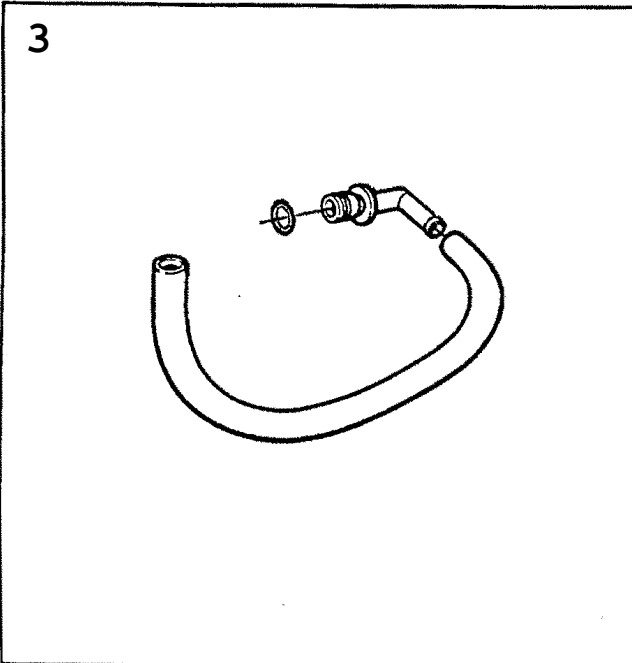

4

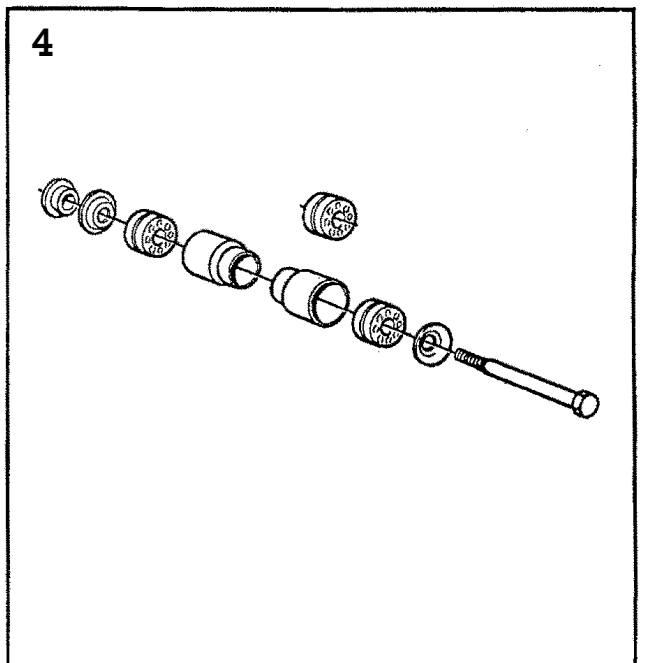

5

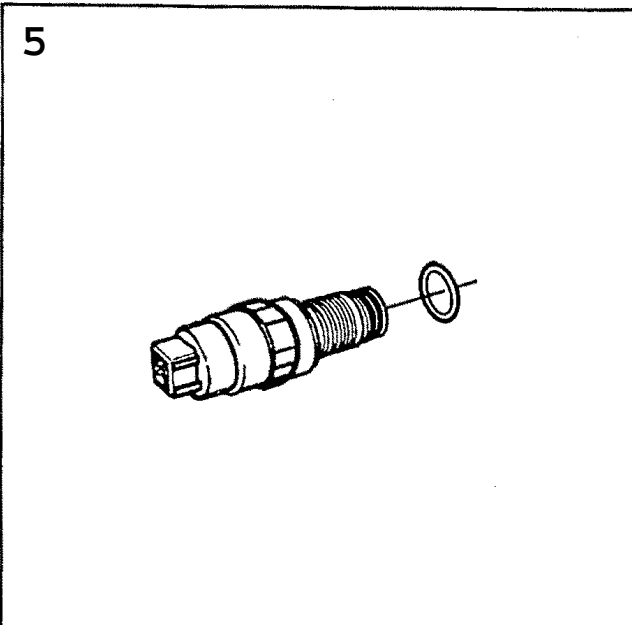

6

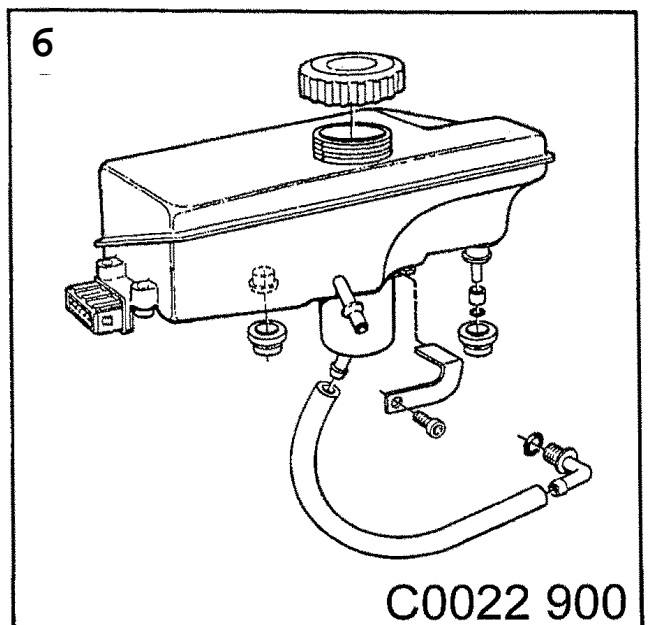

C0022 900

## 0550 Jeux complets - Freins (1986 - 1989)

Rep.	N° de pièce	Article	Usage	Qté
2	40 02 267	Accumulateur	1989, ABS	X
	40 01 814	*Accumulateur	NLS	1
		Note: N'est pas une pièce de rechange distincte.		
	89 67 234	*Joint torique		1
	89 66 707	*Etiquette		1
		Note: N'est pas une pièce de rechange distincte.		
3	40 02 861	Jeu flexibles	1989, ABS	X
	91 04 746	*Flexible	NLS	1
		Note: N'est pas une pièce de rechange distincte.		
	91 04 738	*Raccord	NLS	1
		Note: N'est pas une pièce de rechange distincte.		
	40 03 117	*Joint torique		1
4	40 02 895	Jeu suspension	1989, ABS	X
	89 66 236	*Suspension		1
		Note: N'est pas une pièce de rechange distincte.		
	91 04 811	*Suspension	NLS	2
		Note: N'est pas une pièce de rechange distincte.		
	91 04 829	*Vis	NLS	1
		Note: N'est pas une pièce de rechange distincte.		
	89 66 251	*Rondelle	NLS	2
		Note: N'est pas une pièce de rechange distincte.		
5	91 04 944	*Douille	NLS	2
		Note: N'est pas une pièce de rechange distincte.		
	40 03 083	*Entretoise	NLS	1
		Note: N'est pas une pièce de rechange distincte.		
5	89 67 309	Capteur pression	1989, ABS	X
		Note: Remplacé par 8994071.		
	89 66 160	*Capteur pression	NLS	1
		Note: N'est pas une pièce de rechange distincte.		
	89 67 325	*Joint torique		1
6	40 00 279	Réservoir	1989, ABS	X
	91 04 753	*Réservoir	NLS	1
		Note: N'est pas une pièce de rechange distincte.		
	89 66 368	*Vis		1
	89 66 152	*Couvercle	NLS-USE 4425690	1
	91 04 993	*Support	NLS	1
		Note: N'est pas une pièce de rechange distincte.		
	89 66 335	*Bague caoutchouc	NLS-USE 4482568	2
	40 02 861	*Jeu flexibles		1
	89 67 390	*Jeu joint toriques		1

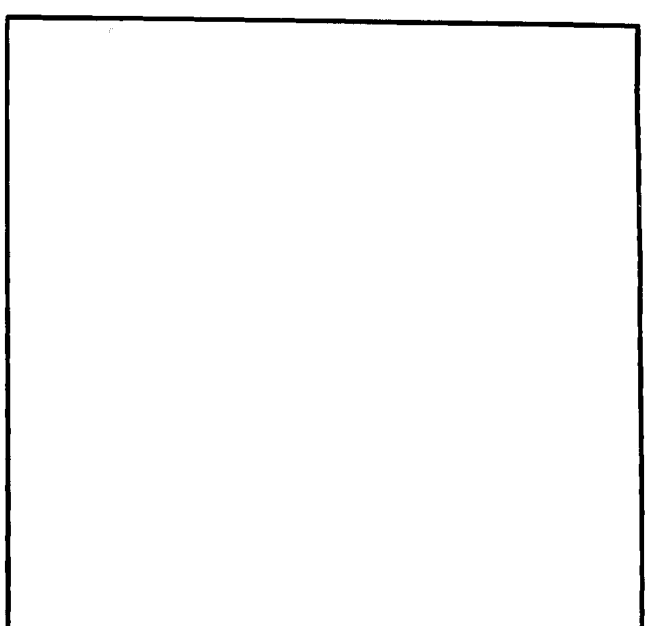
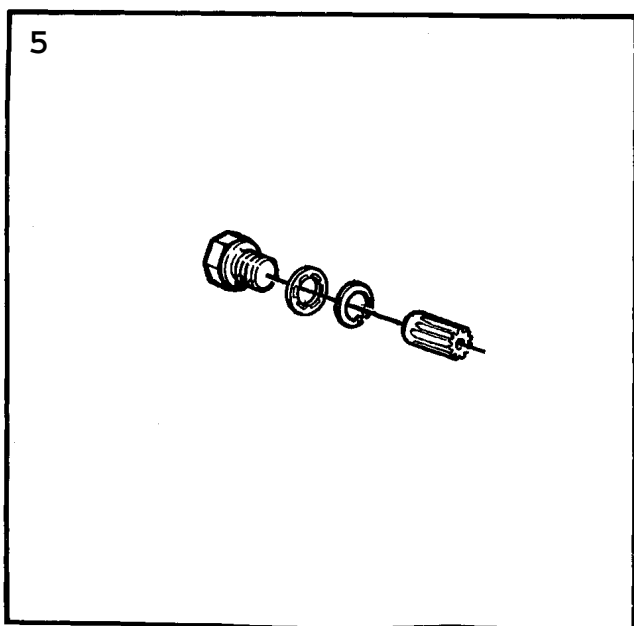
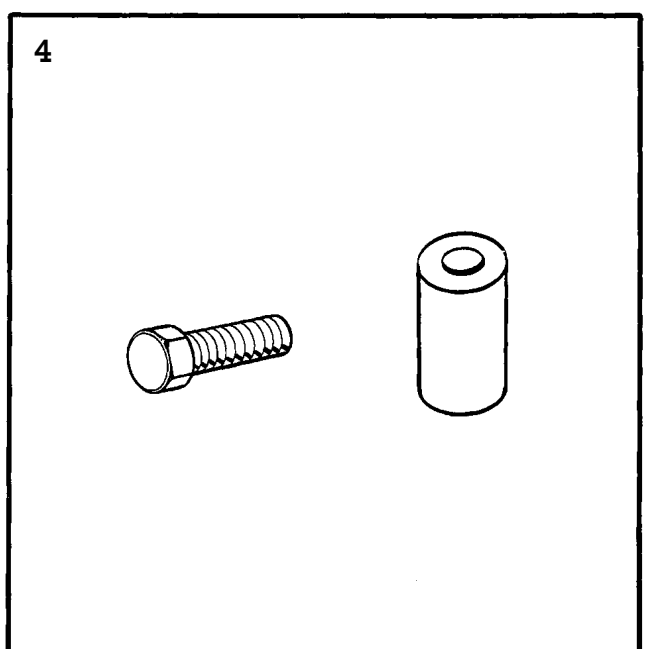
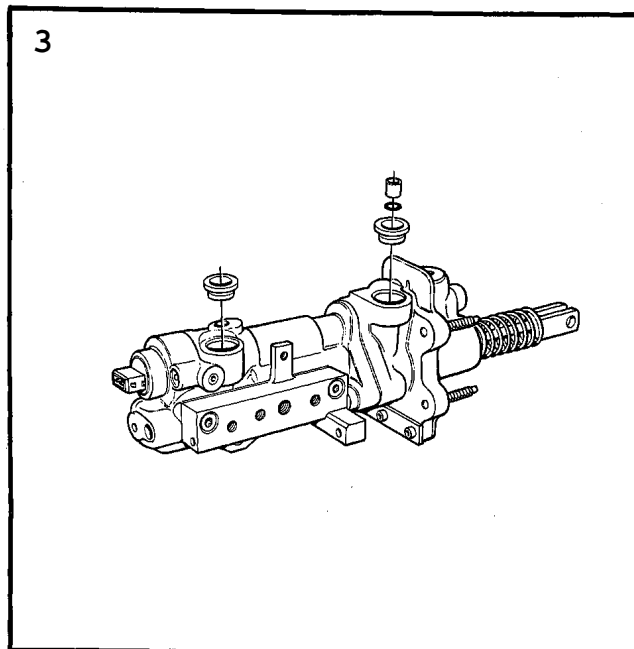
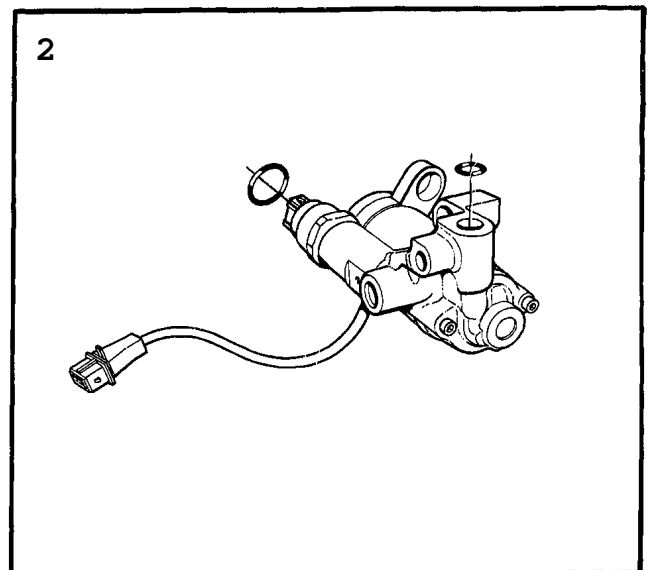
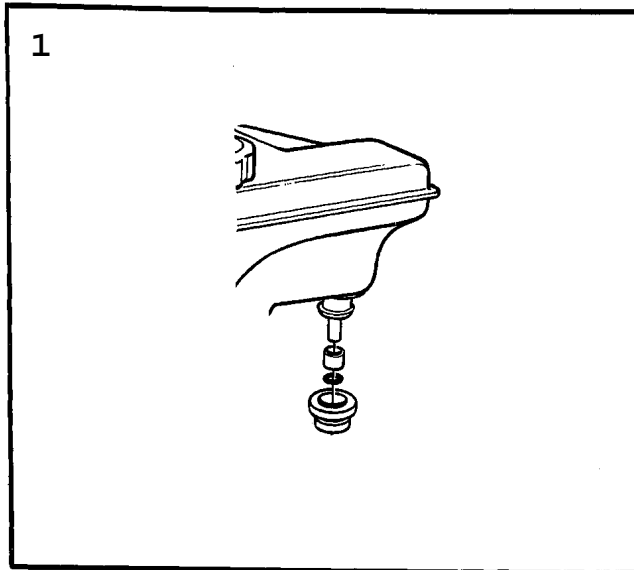

## 0580 Jeux complets - Freins (1986 - 1989)

Rep.	N° de pièce	Article	Usage	Qté
1	89 67 390	Jeu joint toriques	1989, ABS	X
	89 66 681	*Joint torique	NLS-USE 8967390	1
	89 66 939	*Douille	NLS-USE 8967390	1
2	40 02 887	Kit pompe	1989, ABS	X
	40 03 091	*Moteur de pompe	NLS	1
	89 67 234	Note: N'est pas une pièce de rechange distincte. *Joint torique		1
3	40 02 879	Kit maître-cylindre	1989, ABS	X
	91 04 787	*Maître-cylindre	NLS	1
		Note: N'est pas une pièce de rechange distincte.		
	89 66 335	*Bague caoutchouc	NLS-USE 4482568	2
4	89 67 390	*Jeu joint toriques		1
	91 05 115	Kit vis	1989, ABS	2
	89 67 374	*Douille	NLS	1
		Note: N'est pas une pièce de rechange distincte.		
5	89 67 382	*Vis	NLS	1
		Note: N'est pas une pièce de rechange distincte.		
	41 07 793	Kit ajustement freins AR	1988-1989	1
	41 07 801	*Rondelle		1
		Note: N'est pas une pièce de rechange distincte.		
	89 55 304	*Vis réglage	NLS-USE 4107793	1
		Note: N'est pas une pièce de rechange distincte.		
	89 55 312	*Vis		1
		Note: N'est pas une pièce de rechange distincte.		
	89 70 147	*Anneau butée	NLS-USE 4107793	1
		Note: N'est pas une pièce de rechange distincte.		