

0100 Corps de moteur - Suspension du moteur (1986 - 1989)

Rep.	N° de pièce	Article	Usage	Qté
1	83 39 608	Silentbloc moteur		1
2	83 39 632	Cavalier		1
3	79 72 342	Vis	NLS-USE 7978224	2
5	80 98 394	Vis		1
6	79 77 242	Vis	NLS-USE 7978224	2
7	75 44 265	Bague		2
8	93 23 759	Silentbloc moteur	LH	1
9	93 24 930	Silentbloc moteur	RH	1
9	93 67 988	Silentbloc moteur	B202I, RH	1
10	93 69 307	Silentbloc moteur	LH	1
10	75 43 408	Silentbloc moteur	B202I, LH	1
11	93 69 315	Silentbloc moteur	RH	1
11	75 43 416	Silentbloc moteur	B202I, RH	1
12	75 43 432	Vis		2
13	80 82 935	Vis		2
14	93 16 415	Vis		2
15	93 23 742	Silentbloc moteur	NLS	1
15	93 67 996	Silentbloc moteur	B202I	1
16	80 83 123	Vis	1986-1988, NLS-USE 7979131	2
16	79 79 131	Vis	1989	2
		Note: Valable aussi pour SE 1988B.		
17	80 29 779	Ecrou	1986-1987, NLS-USE 8151243	2
17	81 51 243	Ecrou	1988-1989	2
18	83 56 859	Douille		2
19	80 83 941	Vis		2
20	75 44 307	Fixation	NLS-USE 7549579	1
		Note: Ch. --J3026523		
		Ch. --J7031707		
20	75 49 579	Fixation		1
		Note: Ch. J3026524--		
		Ch. J7031708--		
21	75 13 823	Tirant	NLS-USE 7532161	1
		Note: Ch. -G2001761		
		Ch. -G3000801		
		Ch. -G7003780		
21	75 32 161	Tirant		1
		Note: Ch. G2001762-		
		Ch. G3000802-		
		Ch. G7003781-		
31	80 74 106	Ecrou	1986-1987	4
31	81 51 235	Ecrou	1988-1989	4
32	80 29 985	Rondelle		4

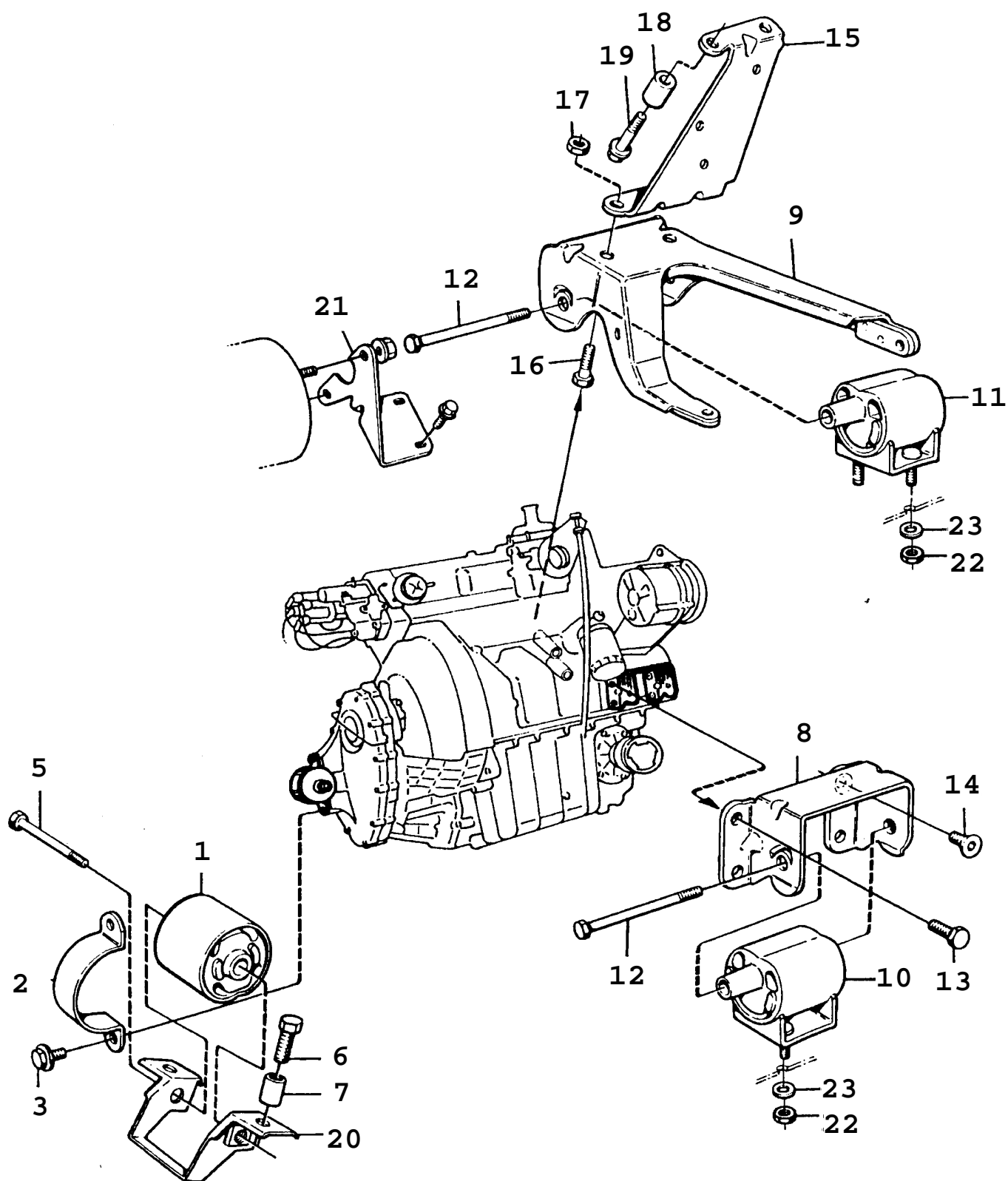

C0503 900
02/0110

0110 Corps de moteur - Suspension du moteur (1990 - 1993)

Concerne aussi CV 1994

Rep.	N° de pièce	Article	Usage	Qté
1	83 39 608	Silentbloc moteur		1
2	83 39 632	Cavalier		1
3	79 78 224	Vis		2
5	80 98 394	Vis		1
6	79 78 224	Vis		2
7	75 44 265	Bague		2
8	93 23 759	Silentbloc moteur	LH	1
9	93 24 930	Silentbloc moteur	RH	1
9	93 67 988	Silentbloc moteur	B202I, RH	1
10	93 69 307	Silentbloc moteur	LH	1
10	75 43 408	Silentbloc moteur	B202I, LH	1
11	93 69 315	Silentbloc moteur	RH	1
11	75 43 416	Silentbloc moteur	B202I, RH	1
12	75 43 432	Vis		2
13	80 82 935	Vis		2
14	93 16 415	Vis		2
15	93 23 742	Silentbloc moteur	NLS	1
15	93 67 996	Silentbloc moteur	B202I	1
16	79 79 131	Vis		2
17	81 51 243	Ecrou		2
18	83 56 859	Douille		2
19	80 83 941	Vis		2
20	75 49 579	Fixation		1
21	75 32 161	Tirant		1
22	81 51 235	Ecrou		4
23	80 29 985	Rondelle	1990-1992	4
23	91 66 372	Rondelle	1993, NLS-USE 32000432	4

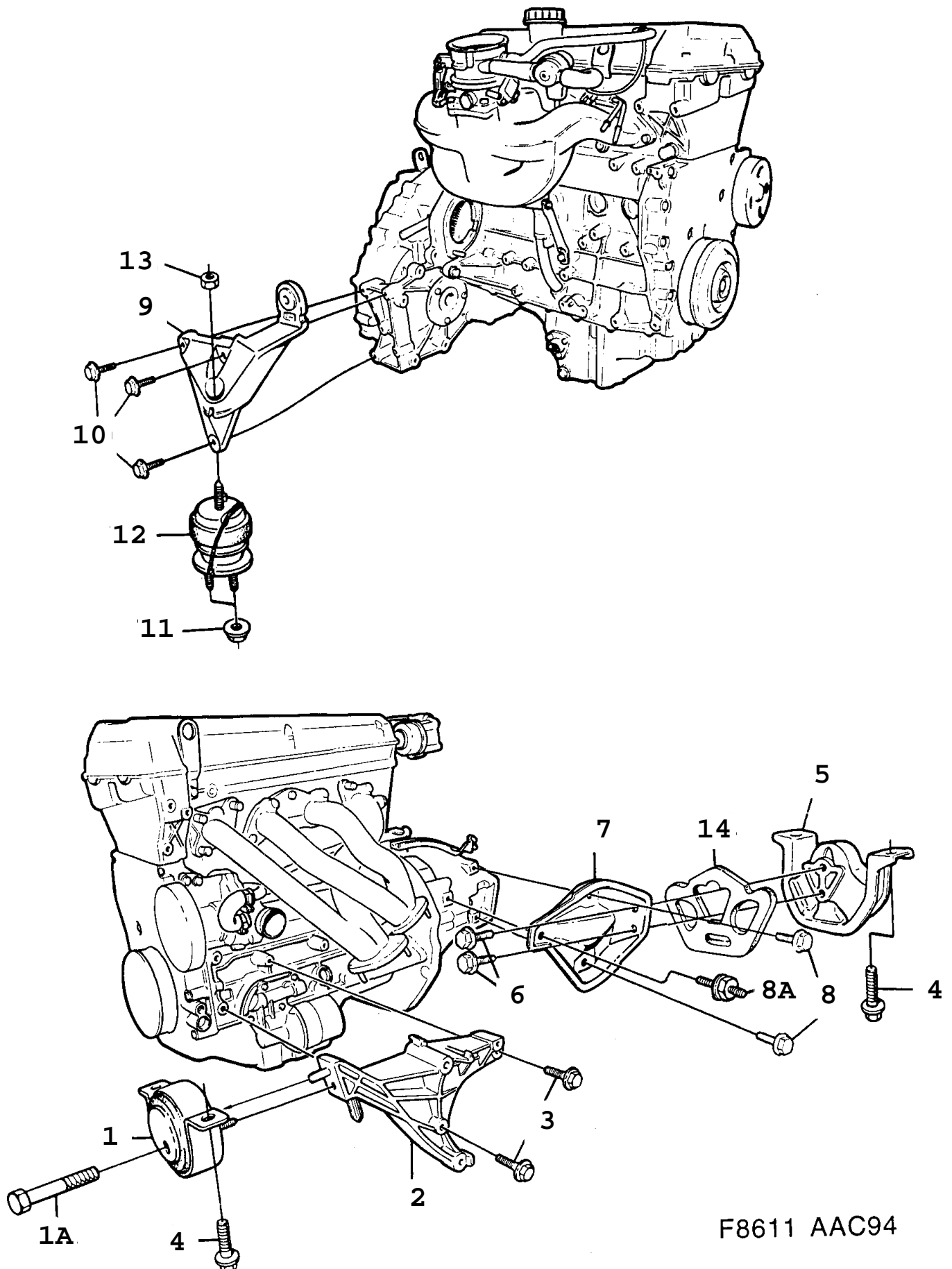

F8611 AAC94

0120 Corps de moteur - Suspension du moteur (1994 - 1998)

Rep.	N° de pièce	Article	Usage	Qté
1	42 83 743	Amortisseur vibrations	4-CYL, A	1
1	42 83 743	Amortisseur vibrations	B206I, B204I, M	1
1	42 83 750	Amortisseur vibrations	B204L, B234I, M	1
1	42 83 750	Amortisseur vibrations	1994-1997, 6-CYL	1
1A	42 37 491	·Vis		1
2	43 60 475	Silentbloc moteur	1994-1997, B258I	1
2	46 23 880	Silentbloc moteur	1995-1997, B258I, ME	1
2	42 83 602	Silentbloc moteur		1
3	79 82 549	Vis		2
4	43 46 300	Vis à bride	1994, NLS-USE 4087888	4
4	40 87 888	Vis à bride	1995-1998	4
5	43 56 176	Amortisseur vibrations	M	1
5	43 56 184	Amortisseur vibrations	A	1
		Note: Ch. --W2018800		
5	43 56 184	Amortisseur vibrations	1994-1998, CV, A	1
5	47 26 766	Amortisseur vibrations	1996, 4-CYL, A, PA	1
5	46 23 146	Amortisseur vibrations	1997-1998, 4-CYL, A, PA	1
		Note: Ch. --W2018800		
5	46 23 146	Amortisseur vibrations	4-CYL, A	1
		Note: Ch. W2018801--		
6	79 78 281	Vis	NLS-USE 90490266	2
7	43 56 150	Silentbloc moteur	M	1
7	43 56 168	Silentbloc moteur	A	1
		Note: Ch. --W2018800		
7	43 56 168	Silentbloc moteur	1994-1998, CV, A	1
7	46 71 715	Silentbloc moteur	A	1
		Note: Ch. W2018801--		
8	79 78 265	Vis à tête hexagonale	M	2
8	79 78 281	Vis	A, NLS-USE 90490266	2
8A	44 10 734	Vis masse		1
9	42 83 685	Silentbloc moteur	1994-1996, M	1
9	47 26 782	Silentbloc moteur	1997-1998, M	1
9	43 95 281	Silentbloc moteur	A, NLS-USE 4728291	1
		Note: Ch. --V2026227		
		Ch. --V7005992		
9	47 28 291	Silentbloc moteur	A	1
		Note: Ch. V2026228--		
		Ch. V7005993--		
10	79 78 307	Vis	NLS-USE 92150029	3
11	79 69 306	Contre-écrou		2
12	42 83 875	Amortisseur vibrations	4-CYL, A, NLS-USE 5064449	1
12	42 83 875	Amortisseur vibrations	B204I, B206I, M, NLS-USE 5064449	1
12	42 83 891	Amortisseur vibrations	B204L, B234I, M, NLS-USE 5064431	1
12	42 83 891	Amortisseur vibrations	6-CYL, NLS-USE 5064431	1
13	79 84 776	Ecrou accouplement		1
14	43 95 489	Plaque caoutchouc		1

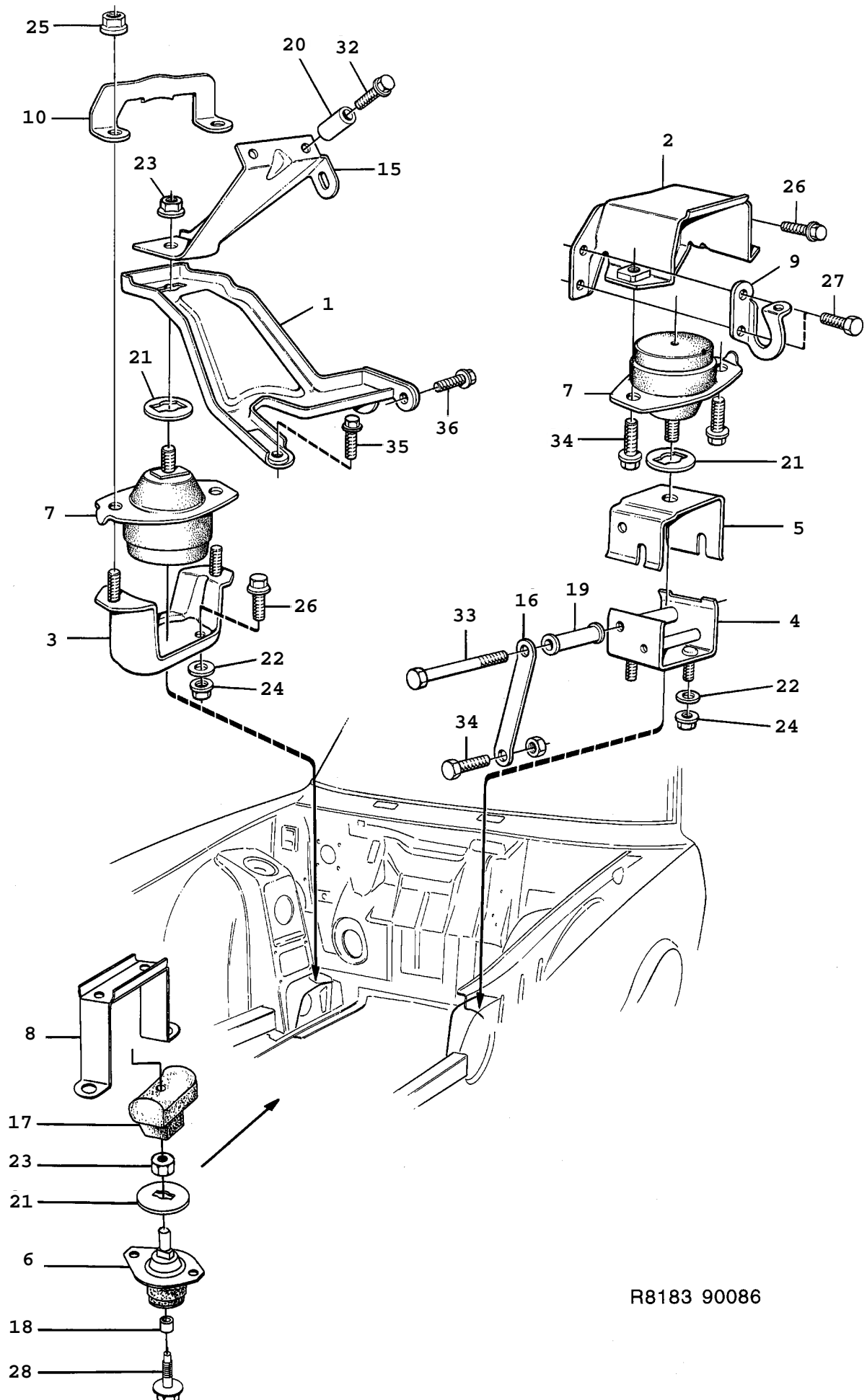

R8183 90086

0130 Corps de moteur - Suspension de moteur - Hydraulique (1986 - 1989)

Rep.	N° de pièce	Article	Usage	Qté
1	75 47 284	Console	B201, RH	1
1	75 44 000	Console Note: Ch. --G2028473 Ch. --G3022054 Ch. --H7000031	B202, RH	1
1	75 47 284	Console Note: Ch. H2000001-- Ch. H3000001-- Ch. H7000032--	B202, RH	1
2	75 43 978	Console	LH	1
3	75 44 026	Fixation	RH	1
4	75 43 994	Fixation	LH	1
5	75 43 986	Etrier fixation		1
6	75 45 668	Isolant		1
7	75 45 650	Isolant		2
8	75 44 042	Limiteur		1
9	75 44 901	Limiteur	LHD, CA, US	1
10	75 44 034	Limiteur	LHD, CA, US	1
15	75 44 992	Tirant	B201, NLS	1
15	75 44 018	Tirant	B202, NLS	1
16	75 44 893	Tirant	LHD, CA, US	1
17	75 44 083	Amortisseur		1
18	75 44 265	Bague		2
19	75 44 273	Entretoise	LHD, CA, US	1
20	83 56 859	Douille		2
21	75 47 656	Rondelle		4
22	80 29 985	Rondelle		4
23	79 71 765	Ecrou	NLS-USE 92150145	3
24	80 74 106	Ecrou	1986-1987	4
24	81 51 235	Ecrou	1988-1989	4
25	79 69 306	Contre-écrou		2
26	79 67 938	Vis		4
26	79 67 938	Vis	LHD, CA, US	2
27	79 73 779	Vis	LHD, CA, US	2
28	79 77 242	Vis	NLS-USE 7978224	2
32	80 83 941	Vis		2
33	79 77 473	Vis	LHD, CA, US	1
33	79 77 267	Vis		1
34	79 70 353	Vis	LHD, CA, US	2
34	79 70 353	Vis		2
35	93 46 370	Vis		1
36	83 56 917	Vis		1
	79 72 748	Vis	LHD, CA, US	1

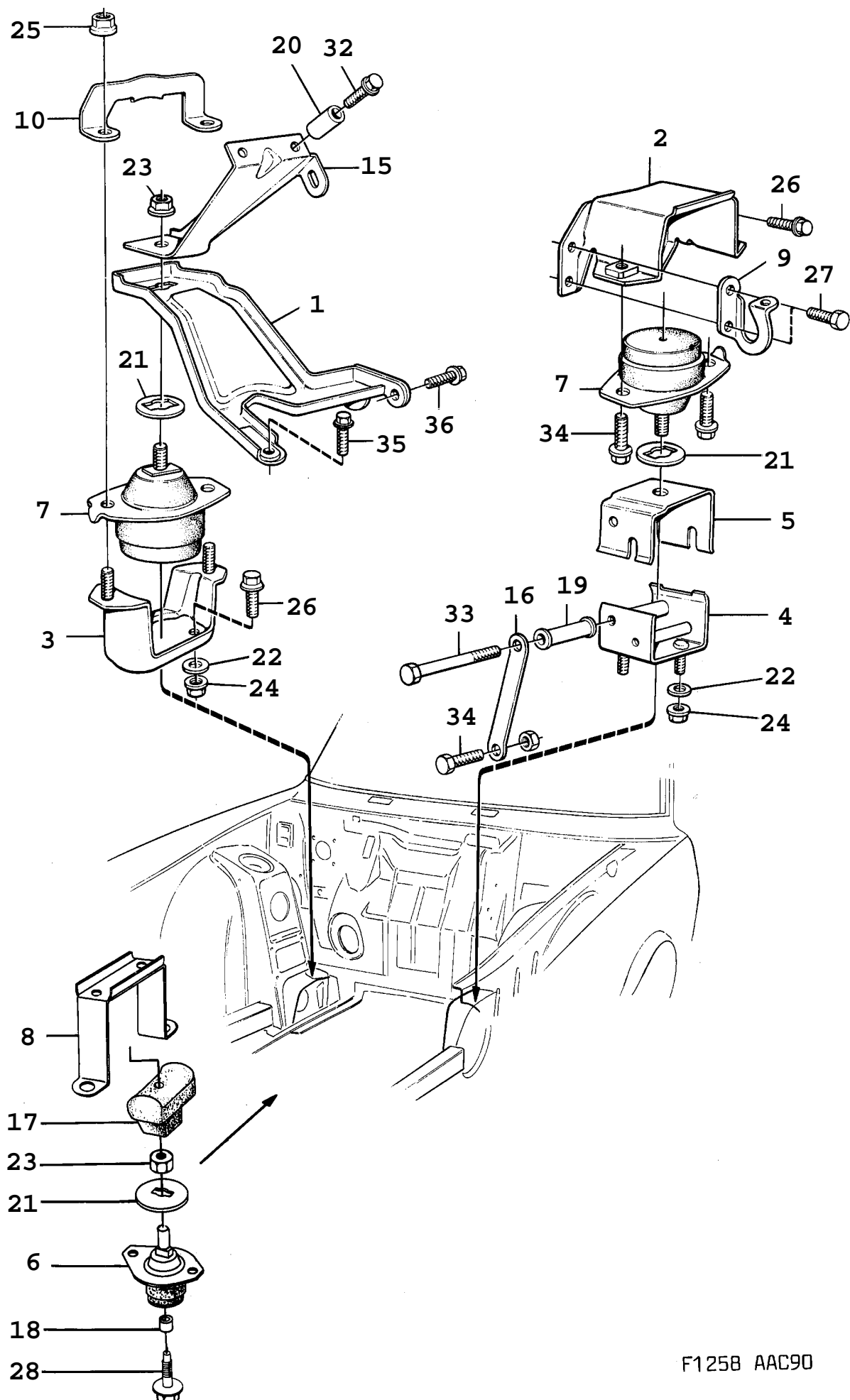

F1258 AAC90

0140 Corps de moteur - Suspension de moteur - Hydraulique			(1990 - 1993)	Concerne aussi CV 1994
Rep.	N° de pièce	Article	Usage	Qté
1	75 47 284	Console	RH	1
2	75 43 978	Console	LH	1
3	75 44 026	Fixation	RH	1
4	75 43 994	Fixation	LH	1
5	75 43 986	Etrier fixation		1
6	75 45 668	Isolant		1
7	75 45 650	Isolant		2
8	75 44 042	Limiteur		1
9	75 44 901	Limiteur	LHD, CA, US	1
10	75 44 034	Limiteur	LHD, CA, US	1
15	75 44 992	Tirant	B201, NLS	1
15	75 44 018	Tirant	B202, NLS	1
16	75 44 893	Tirant	LHD, CA, US	1
17	75 44 083	Amortisseur		1
18	75 44 265	Bague		2
19	75 44 273	Entretoise	LHD, CA, US	1
20	83 56 859	Douille		2
21	75 47 656	Rondelle		4
22	80 29 985	Rondelle	1990-1992	4
22	91 66 372	Rondelle	1993, NLS-USE 32000432	4
23	79 71 765	Ecrou	1990-1991, NLS-USE 92150145	3
23	79 79 552	Ecrou	1992-1993, NLS-USE 92150145	3
24	81 51 235	Ecrou		4
25	79 69 306	Contre-écrou		2
26	79 67 938	Vis		4
26	79 67 938	Vis	LHD, CA, US	2
27	79 73 779	Vis	LHD, CA, US	2
28	79 78 224	Vis		2
32	80 83 941	Vis		2
33	79 77 473	Vis	LHD, CA, US	1
33	79 77 267	Vis		1
34	79 70 353	Vis	LHD, CA, US	2
34	79 70 353	Vis		2
35	93 46 370	Vis		1
36	83 56 917	Vis		1
	79 72 748	Vis	LHD, CA, US	1

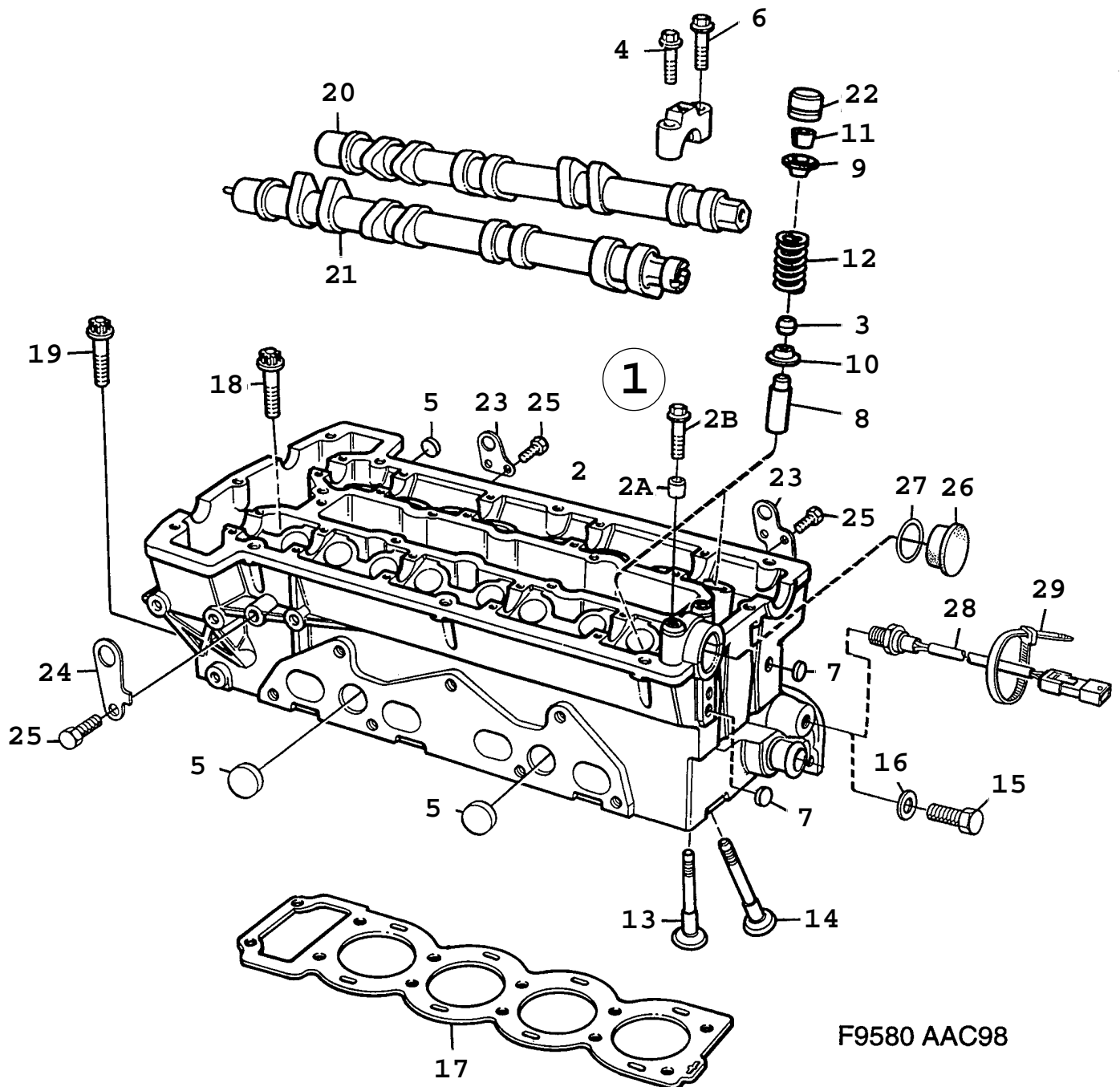

F9580 AAC98

0150 Corps de moteur - Culasse (1994 - 1998), 4-CYL

Rep.	N° de pièce	Article	Usage	Qté
1	91 85 471	Culasse	1994	1
1	91 48 693	Culasse Note: Egalement disponible en unité de rechange 9185471 Engine --V002172	1995-1998, NLS-USE 9182205,	1
1	91 82 304	Culasse Note: Engine V002173--	NLS-USE 9185471	1
2	91 47 927	*Culasse Note: N'est pas une pièce de rechange distincte. Engine --V002172	NLS	1
2	91 85 208	*Culasse Note: N'est pas une pièce de rechange distincte. Engine V002173--	NLS-USE 9549379	1
2A	75 04 566	**Douille guide		2
2B	75 04 178	**Vis		2
3	75 00 713	**Joint		16
4	75 85 847	**Vis		8
5	75 88 320	**Rondelle étanchéité		2
6	79 75 527	**Vis	1994, NLS-USE 7978224	12
6	40 87 805	**Vis	1995-1998	12
7	81 23 143	**Tampon	1994-1997, NLS-USE 4940466	3
7	49 40 466	**Tampon	1998	3
8	91 66 240	**Guide soupape	1994-1996, NLS-USE 9185612	16
8	91 85 612	**Guide soupape	1997-1998	16
8	91 66 265	Guide soupape Note: Surdimension	1994-1996	X
9	75 01 349	*Rondelle		16
10	75 05 134	*Rondelle		16
11	75 15 547	*Taquet		32
12	91 29 651	*Ressort		16
13	91 65 598	*Soupape d'échappement Note: Echappement.	(9136250)	8
14	91 65 580	*Soupape admission Note: Admission.		8
15	81 23 721	*Bouchon	NLS-USE 7563042	1
16	83 26 712	*Joint	NLS-USE 4161162	1
17	91 44 528	Joint Note: Engine --T007433	NLS-USE 9185695	1
17	91 79 235	Joint Note: Engine T007434--	1994-1997, NLS-USE 9185695	1
17	91 85 695	Joint	1998	1
18	59 55 794	Vis		10
19	79 70 015	Vis		2
20	91 45 632	Arbre cames Note: Admission.	B206I, B204I, B204L	1
20	91 45 657	Arbre cames Note: Admission.	B234I	1
21	91 45 640	Arbre cames Note: Echappement.	B206I, B204I, B204L	1
21	91 45 665	Arbre cames Note: Echappement.	B234I	1
22	91 34 420	Poussoir soupape	1994-1996, NLS-USE 9186073	16
22	91 69 566	Poussoir soupape	1997-1998, NLS-USE 9186073	16
23	91 37 464	Oeillet levage	1994-1996, NLS-USE 5122825	2
23	91 74 913	Oeillet levage	1997-1998	2
24	91 37 472	Oeillet levage		1
25	80 59 776	Vis	1994-1995	5
25	79 78 190	Vis	1996-1998	5
26	91 69 285	Tampon	1994-1995, B204L	1
26	91 35 211	Tampon étanchéité	1996-1998, B204L	1
27	75 19 143	Joint torique	B204L, NLS-USE 9176470	1
28	42 29 084	Détecteur température	1994-1995, 1/8", NLS-USE 90490017	1
28	91 82 270	Détecteur température Note: Engine --V002172	1996-1998, 1/8", NLS-USE 90490017	1

0150 Corps de moteur - Culasse (1994 - 1998), 4-CYL

Rep.	N° de pièce	Article	Usage	Qté
28	91 82 205	Détecteur température Note: Engine V002173--	M12	1
29	79 71 872	Ruban serrage	1998	1
	88 22 033	Pochette Rodage	Aller à 2 - 2160	X

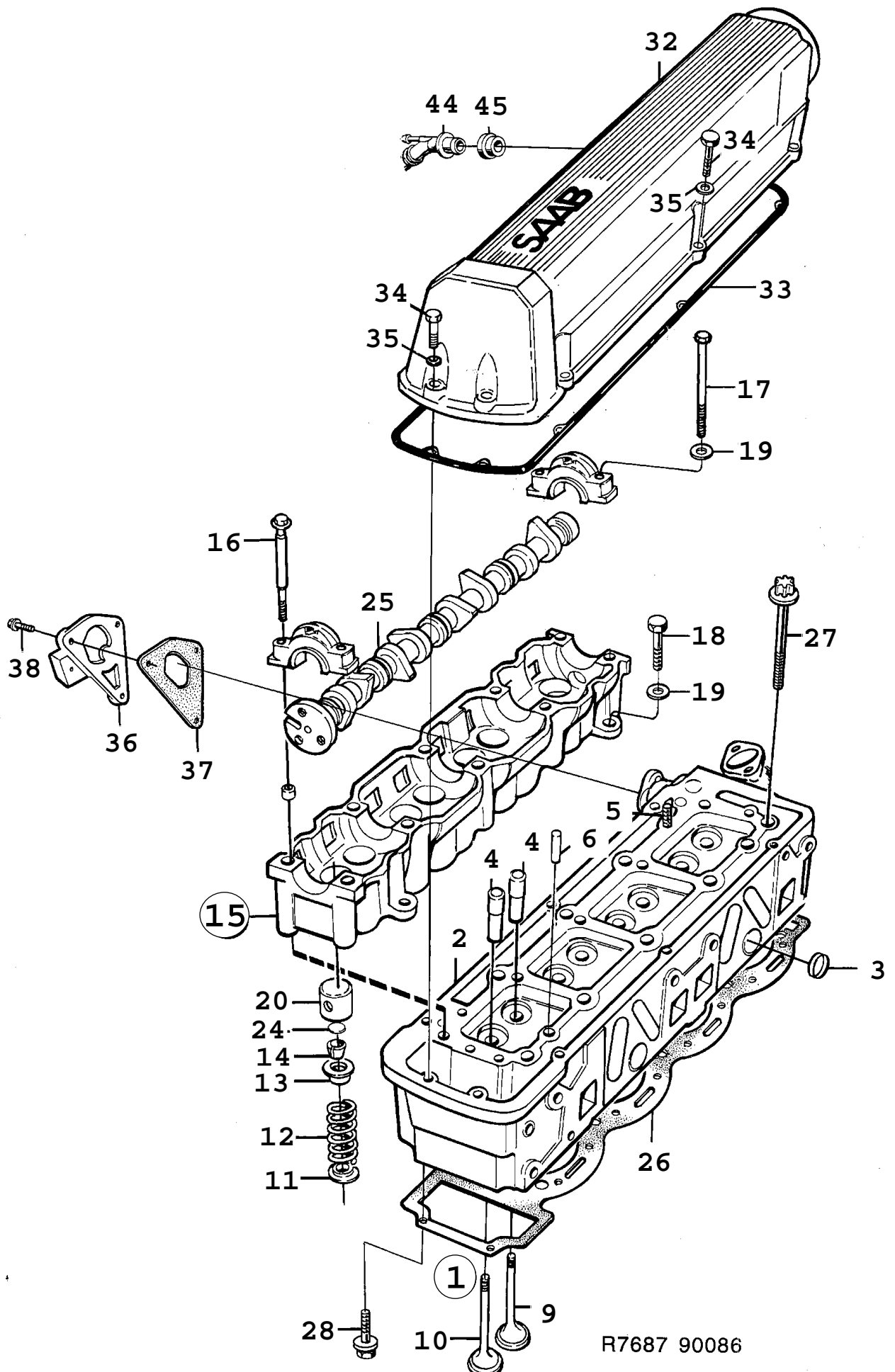

R7687 90086

0160 Corps de moteur - Culasse (1986 - 1989), B201

Rep.	N° de pièce	Article	Usage	Qté
1	75 21 180	Culasse Note: Egalement disponible en unité de rechange.	C, NLS-USE 7896905	1
1	75 22 360	Culasse Note: Pour la mise au rebut des soupapes d'échappement au sodium, voir la section 214 du manuel d'atelier. Egalement disponible en unité de rechange.	(9353830), NLS	1
2	75 22 741	*Culasse	I	1
2	75 21 198	*Culasse	C	1
3	81 23 218	**Rondelle étanchéité	1986-1987	2
3	75 88 320	**Rondelle étanchéité	1988-1989	2
4	83 50 944	**Guide soupape	STD	8
4	75 87 363	**Guide soupape Note: Taille au dessus	1986-1988, NLS	8
4	91 19 934	**Guide soupape Note: Taille au dessus Valable aussi pour SE 1988B.	1989	8
5	80 34 761	**Goupille		1
6	80 34 662	**Goupille guide		1
9	83 46 884	*Soupape admission Note: Admission.		4
9	83 64 390	*Soupape admission Note: Admission.	TURBO, NLS	4
10	83 62 295	*Soupape Note: Echappement.	C	4
10	93 07 356	*Soupape Note: Pour la mise au rebut des soupapes d'échappement au sodium, voir la section 214 du manuel d'atelier. Echappement.		4
11	83 46 900	*Rondelle		8
12	93 51 800	*Ressort soupape		8
13	83 46 926	*Rondelle		8
14	83 47 262	*Taquet		16
15	93 08 453	Logement arbres cames		1
16	83 56 396	*Vis	NLS	2
17	83 48 401	*Vis		8
18	80 83 933	*Vis	1986-1988	2
18	80 82 976	*Vis Note: Valable aussi pour SE 1988B.	1989, NLS-USE 8083933	2
19	80 29 985	*Rondelle		10
20	83 46 942	Poussoir soupape		8
24	83 08 215	Rondelle ajustée	1,78 MM	X
24	83 08 223	Rondelle ajustée	1,83 MM	X
24	83 08 231	Rondelle ajustée	1,88 MM	X
24	83 08 249	Rondelle ajustée	1,93 MM	X
24	83 08 256	Rondelle ajustée	1,98 MM	X
24	83 08 264	Rondelle ajustée	2,03 MM	X
24	83 08 272	Rondelle ajustée	2,08 MM	X
24	83 08 280	Rondelle ajustée	2,13 MM	X
24	83 08 298	Rondelle ajustée	2,18 MM	X
24	83 08 306	Rondelle ajustée	2,24 MM	X
24	75 24 275	Rondelle ajustée	2,27 MM	X
24	75 24 291	Rondelle ajustée	2,29 MM	X
24	75 24 317	Rondelle ajustée	2,31 MM	X
24	75 24 333	Rondelle ajustée	2,33 MM	X
24	75 24 358	Rondelle ajustée	2,35 MM	X
24	75 24 374	Rondelle ajustée	2,37 MM	X
24	75 24 390	Rondelle ajustée	2,39 MM	X
24	75 24 416	Rondelle ajustée	2,41 MM	X
24	75 24 432	Rondelle ajustée	2,43 MM	X
24	75 24 457	Rondelle ajustée	2,45 MM	X
24	75 24 473	Rondelle ajustée	2,47 MM	X
24	75 24 499	Rondelle ajustée	2,49 MM	X

0160 Corps de moteur - Culasse (1986 - 1989), B201

Rep.	N° de pièce	Article	Usage	Qté
24	75 24 515	Rondelle ajustée	2,51 MM	X
24	75 24 531	Rondelle ajustée	2,53 MM	X
24	75 24 556	Rondelle ajustée	2,55 MM	X
24	75 24 572	Rondelle ajustée	2,57 MM	X
24	75 24 598	Rondelle ajustée	2,59 MM	X
24	75 24 614	Rondelle ajustée	2,61 MM	X
24	75 24 630	Rondelle ajustée	2,63 MM	X
24	75 24 655	Rondelle ajustée	2,65 MM	X
24	75 24 671	Rondelle ajustée	2,67 MM	X
24	75 24 697	Rondelle ajustée	2,69 MM	X
24	75 24 713	Rondelle ajustée	2,71 MM	X
24	75 24 739	Rondelle ajustée	2,73 MM	X
24	75 24 754	Rondelle ajustée	2,75 MM	X
24	75 24 770	Rondelle ajustée	2,77 MM	X
24	75 24 796	Rondelle ajustée	2,79 MM	X
24	75 24 812	Rondelle ajustée	2,81 MM	X
24	75 24 838	Rondelle ajustée	2,83 MM	X
24	75 24 853	Rondelle ajustée	2,85 MM	X
25	93 54 705	Arbre cames	1986, NLS	1
25	75 63 141	Arbre cames	1987-1989	1
26	75 05 217	Joint	1986, NLS-USE 7585037	1
26	75 85 037	Joint	1987-1989	1
26	75 21 859	Joint	1,7 MM, NLS-USE 7856594	1
27	75 18 343	Vis		10
28	81 25 189	Vis		2
32	93 58 045	Cache-soupapes		1
		Note: Engine -J27456		
32	74 86 780	Cache-soupapes		1
		Note: Pour B201 Turbo, utiliser le cache-soupapes 9358015 si le numéro de moteur est compris entre J065871 et J075911. Pour B201I avec catalyseur, utiliser le cache-soupapes 9358015 si numéro de moteur est compris entre J065781 et J073752. Pour B201I et C, utiliser le cache-soupapes 9358015 si numéro de moteur est compris entre J066423 et J098340.		
		Engine J27457-		
33	93 55 991	Joint		1
34	80 97 941	Vis		8
35	80 29 951	Rondelle		8
36	93 08 693	Couvercle	NLS	1
37	93 06 721	Joint	1986, NLS-USE 7566458	1
37	75 66 458	Joint	1987-1989	1
38	81 25 189	Vis		3
44	83 60 240	Raccord		1
44	75 17 048	Raccord	1987-1989, TURBO	1
45	83 60 257	Bague	1986, NLS-USE 9549593	1
45	75 15 190	Bague	1987-1989, NLS-USE 9549593	1
	93 37 213	Kit joints	C	X
		Note: Moteur.	Aller à 2 - 2200	
	93 37 221	Kit joints	I	X
		Note: Moteur.	Aller à 2 - 2200	
	93 37 239	Pochette Rodage	C	X
			Aller à 2 - 2200	
	93 37 247	Pochette Rodage	I	X
			Aller à 2 - 2200	
	93 37 254	Pochette Rodage	TURBO	X
			Aller à 2 - 2200	
	88 17 728	Rondelle	Aller à 2 - 2260	X

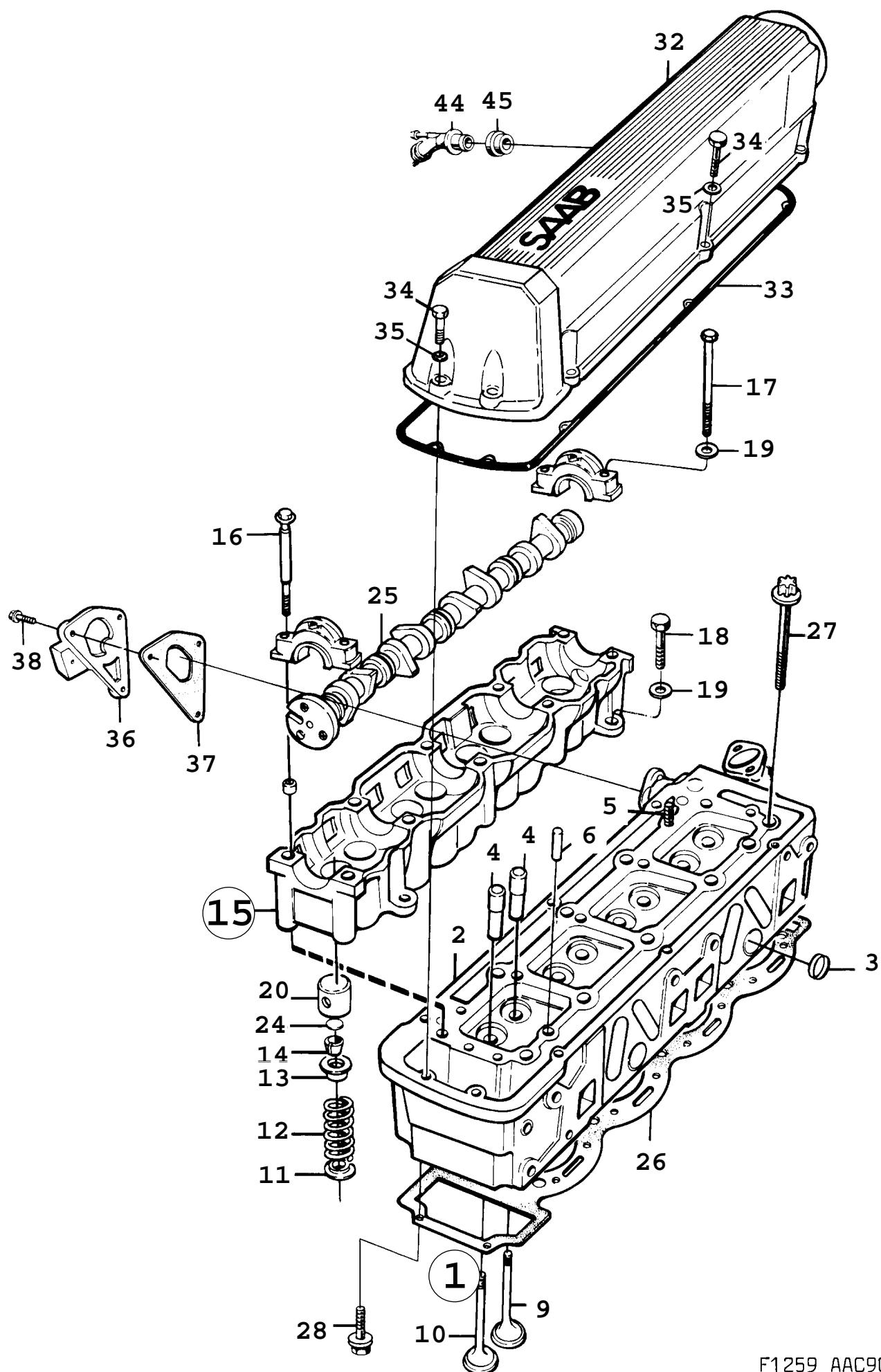

0170 Corps de moteur - Culasse (1990 - 1993), B201 Concerne aussi CV 1994

Rep.	N° de pièce	Article	Usage	Qté
1	75 21 180	Culasse Note: Egalement disponible en unité de rechange.	C, NLS-USE 7896905	1
1	75 22 360	Culasse Note: Egalement disponible en unité de rechange.	I, NLS	1
2	75 21 198	*Culasse	C	1
2	75 22 741	*Culasse	I	1
3	75 88 320	**Rondelle étanchéité		2
4	83 50 944	**Guide soupape	STD	8
4	91 19 934	**Guide soupape Note: Surdimension		8
5	80 34 761	**Goupille		1
6	80 34 662	**Goupille guide		1
9	83 46 884	*Soupape admission Note: Admission.		4
10	83 62 295	*Soupape Note: Echappement.	C	4
10	93 07 356	*Soupape Note: Pour la mise au rebut des soupapes d'échappement au sodium, voir la section 214 du manuel d'atelier. Echappement.	I	4
11	83 46 900	*Rondelle		8
12	93 51 800	*Ressort soupape		8
13	83 46 926	*Rondelle		8
14	83 47 262	*Taquet		16
15	93 08 453	Logement arbres cames		1
16	83 56 396	*Vis	NLS	2
17	83 48 401	*Vis		8
18	80 82 976	*Vis	NLS-USE 8083933	2
19	91 66 372	*Rondelle	(8029985), NLS-USE 32000432	10
20	83 46 942	Poussoir soupape		8
24	83 08 215	Rondelle ajustée	1,78 MM	X
24	83 08 223	Rondelle ajustée	1,83 MM	X
24	83 08 231	Rondelle ajustée	1,88 MM	X
24	83 08 249	Rondelle ajustée	1,93 MM	X
24	83 08 256	Rondelle ajustée	1,98 MM	X
24	83 08 264	Rondelle ajustée	2,03 MM	X
24	83 08 272	Rondelle ajustée	2,08 MM	X
24	83 08 280	Rondelle ajustée	2,13 MM	X
24	83 08 298	Rondelle ajustée	2,18 MM	X
24	83 08 306	Rondelle ajustée	2,24 MM	X
24	75 24 275	Rondelle ajustée	2,27 MM	X
24	75 24 291	Rondelle ajustée	2,29 MM	X
24	75 24 317	Rondelle ajustée	2,31 MM	X
24	75 24 333	Rondelle ajustée	2,33 MM	X
24	75 24 358	Rondelle ajustée	2,35 MM	X
24	75 24 374	Rondelle ajustée	2,37 MM	X
24	75 24 390	Rondelle ajustée	2,39 MM	X
24	75 24 416	Rondelle ajustée	2,41 MM	X
24	75 24 432	Rondelle ajustée	2,43 MM	X
24	75 24 457	Rondelle ajustée	2,45 MM	X
24	75 24 473	Rondelle ajustée	2,47 MM	X
24	75 24 499	Rondelle ajustée	2,49 MM	X
24	75 24 515	Rondelle ajustée	2,51 MM	X
24	75 24 531	Rondelle ajustée	2,53 MM	X
24	75 24 556	Rondelle ajustée	2,55 MM	X
24	75 24 572	Rondelle ajustée	2,57 MM	X
24	75 24 598	Rondelle ajustée	2,59 MM	X
24	75 24 614	Rondelle ajustée	2,61 MM	X
24	75 24 630	Rondelle ajustée	2,63 MM	X
24	75 24 655	Rondelle ajustée	2,65 MM	X
24	75 24 671	Rondelle ajustée	2,67 MM	X
24	75 24 697	Rondelle ajustée	2,69 MM	X
24	75 24 713	Rondelle ajustée	2,71 MM	X
24	75 24 739	Rondelle ajustée	2,73 MM	X

Rep.	N° de pièce	Article	Usage	Qté
24	75 24 754	Rondelle ajustée	2,75 MM	X
24	75 24 770	Rondelle ajustée	2,77 MM	X
24	75 24 796	Rondelle ajustée	2,79 MM	X
24	75 24 812	Rondelle ajustée	2,81 MM	X
24	75 24 838	Rondelle ajustée	2,83 MM	X
24	75 24 853	Rondelle ajustée	2,85 MM	X
25	75 63 141	Arbre cames		1
26	75 85 037	Joint		1
26	78 56 594	Joint	1,7 MM	1
27	75 18 343	Vis		10
28	81 25 189	Vis		2
32	74 86 780	Cache-soupapes		1
33	93 55 991	Joint		1
34	80 97 941	Vis		8
35	91 66 364	Rondelle	(8029951)	8
36	93 08 693	Couvercle	NLS	1
37	75 66 458	Joint		1
38	81 25 189	Vis		3
44	83 60 240	Raccord		1
45	75 15 190	Bague	NLS-USE 9549593	1
	93 37 213	Kit joints	C	X
		Note: Moteur.	Aller à 2 - 2090	
	93 37 221	Kit joints	I	X
		Note: Moteur.	Aller à 2 - 2090	
	93 37 239	Pochette Rodage	C	X
			Aller à 2 - 2090	
	93 37 247	Pochette Rodage	I	X
			Aller à 2 - 2090	
	88 17 728	Rondelle	Aller à 2 - 2120	X

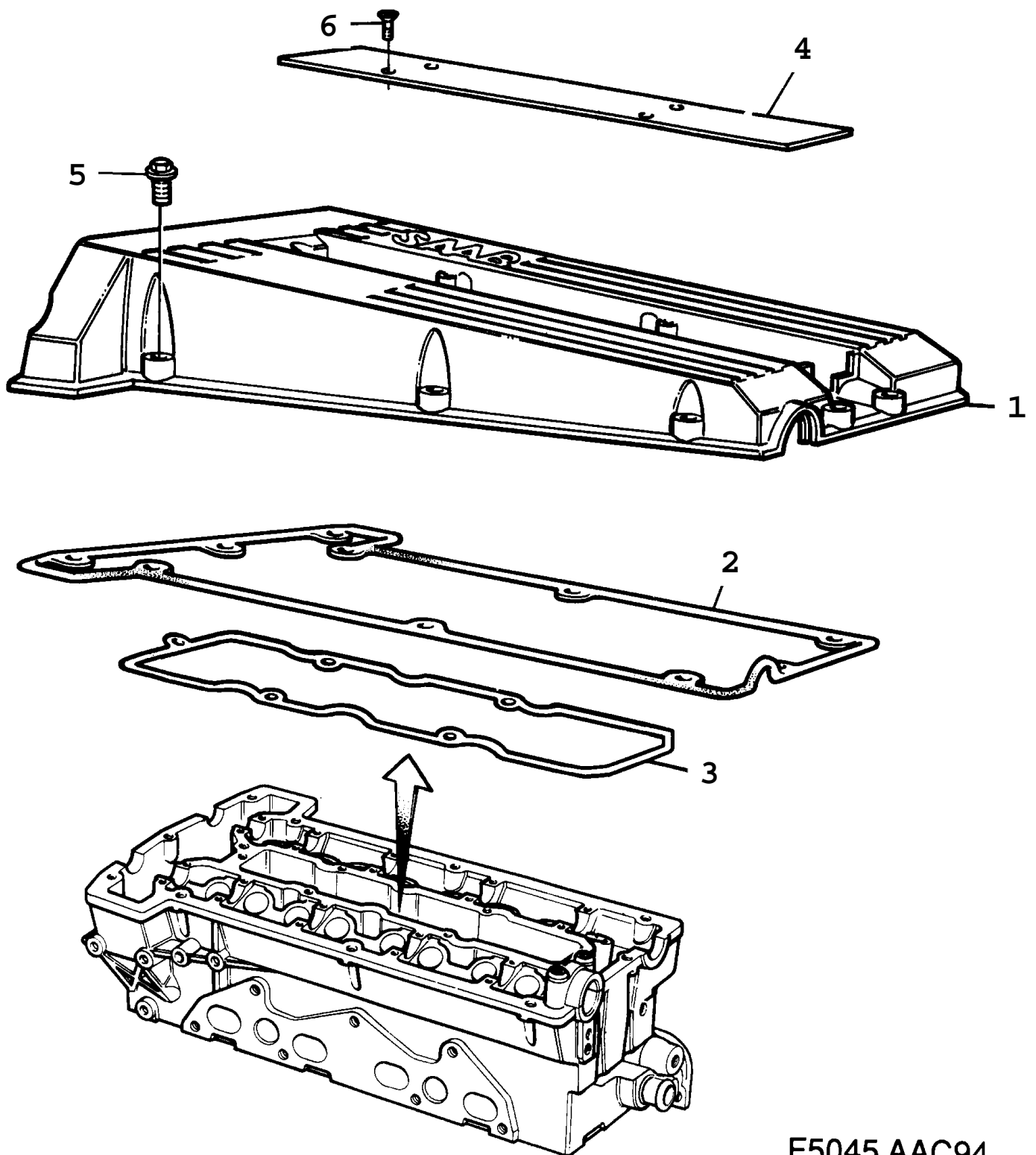

F5045 AAC94

0180 Corps de moteur - Cache-soupapes (1994 - 1998), 4-CYL

Rep.	N° de pièce	Article	Usage	Qté
1	91 48 024	Cache-soupapes	1994-1996, B206, B204, NLS-USE 5959416	1
1	91 82 759	Cache-soupapes	1997, B204, NLS-USE 5959416	1
1	91 43 157	Cache-soupapes	1994-1996, B234, NLS-USE 5959416	1
1	91 82 742	Cache-soupapes	1997, B234, NLS-USE 5959416	1
1	91 81 371	Cache-soupapes	1998	1
2	91 33 026	Joint	NLS-USE 9483181	1
3	91 33 034	Joint	NLS-USE 9483199	1
4	91 48 586	Couvercle		1
5	91 45 756	Vis		16
6	91 45 764	Vis	1994, NLS-USE 30551902	4
6	40 87 920	Vis	1995-1998	4
	88 22 041	Kit joints	Aller à 2 - 2160	X

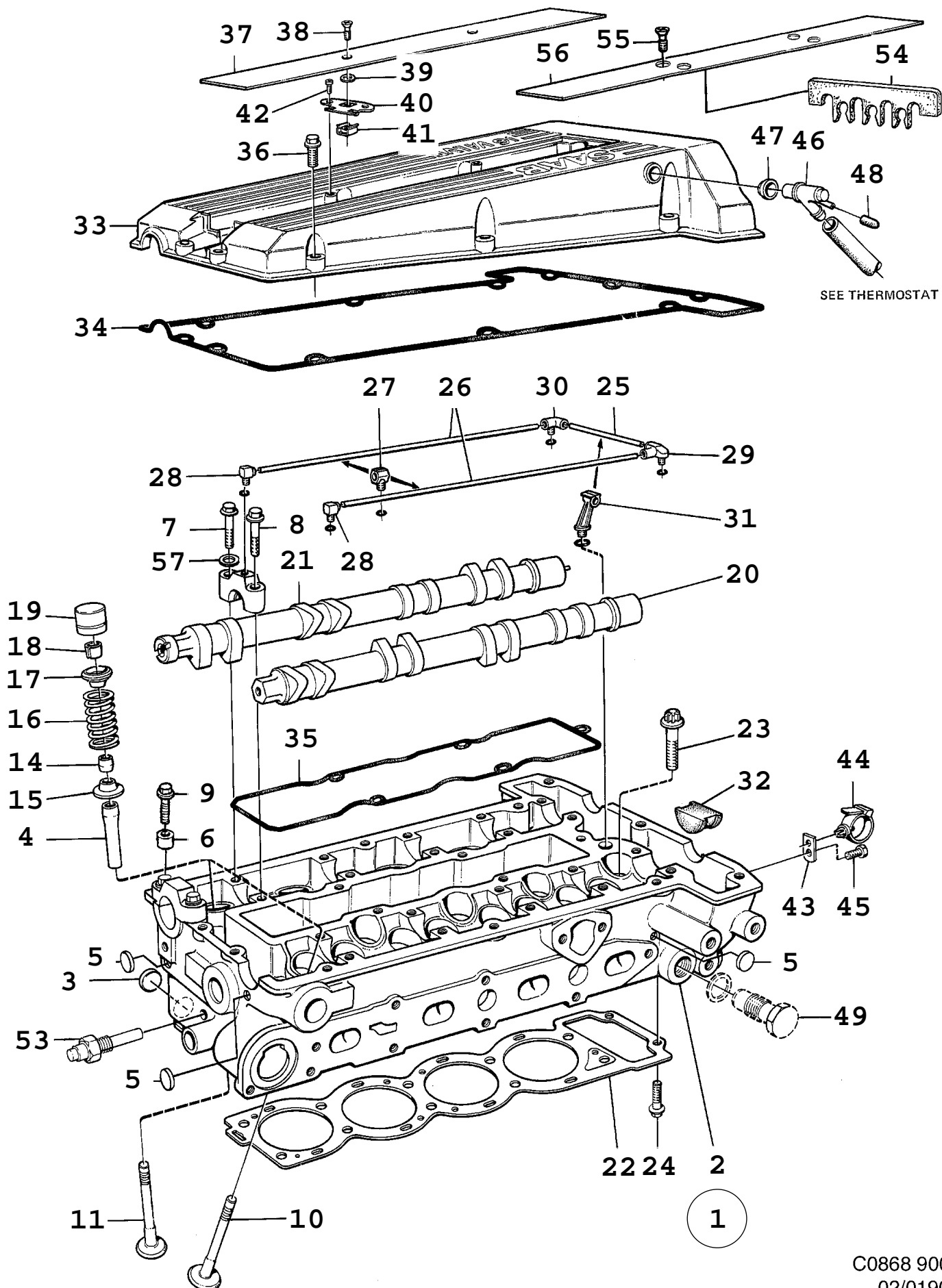

0190 Corps de moteur - Culasse (1986 - 1989), B202

Rep.	N° de pièce	Article	Usage	Qté
1	75 61 988	Culasse Note: Pour TURBO avec catalyseur. Egalement disponible en unité de rechange.	1986, NLS	1
1	75 61 996	Culasse Note: Egalement disponible en unité de rechange. Engine -J082585	NLS	1
1	75 86 134	Culasse Note: Egalement disponible en unité de rechange. Engine J082586-	NLS-USE 9107376	1
2	75 23 996	*Culasse Note: Engine -J082585	NLS-USE 4161162, 7563042, 9107053	1
2	75 86 142	*Culasse Note: Engine J082586-	NLS-USE 4161162, 7563042, 9107053	1
3	81 23 218	**Rondelle étanchéité	1986-1987	2
3	75 88 320	**Rondelle étanchéité	1988-1989	2
4	75 60 154	**Guide soupape		16
4	75 69 734	**Guide soupape Note: Taille au dessus		16
5	81 23 143	**Tampon Note: Engine J082586-	NLS-USE 4940466	3
6	75 04 566	**Douille guide		2
7	81 25 213	**Vis		12
8	93 58 870	**Vis Note: Engine -J082585		8
8	75 85 847	**Vis Note: Engine J082586-		8
9	75 04 178	**Vis		2
10	75 62 002	*Soupape admission Note: Admission.	NLS-USE 7484801	8
11	75 00 085	*Soupape d'échappement Note: Echappement.	NLS-USE 9165598	8
14	75 00 713	*Joint		16
15	75 05 134	*Rondelle		16
16	93 58 391	*Ressort	NLS-USE 9129651	16
17	75 01 349	*Rondelle		16
18	75 15 547	*Taquet		32
19	93 57 716	Poussoir soupape	NLS-USE 9186073	16
20	75 18 913	Arbre cames Note: Pour TURBO avec catalyseur. Admission.	1986, NLS	1
20	75 60 808	Arbre cames Note: Admission.	TURBO	1
20	75 61 467	Arbre cames Note: Admission.	I	1
21	75 60 964	Arbre cames Note: Echappement.		1
22	75 16 529	Joint	1986, NLS-USE 9181348	1
22	75 61 301	Joint culasse	1986, TURBO, SE, NLS-USE 9181348	1
22	75 61 301	Joint culasse	1987-1989, NLS-USE 9181348	1
23	75 18 335	Vis	NLS-USE 5955794	10
24	81 25 189	Vis		2
25	75 08 468	Tuyau Note: Engine -J082585		1
26	75 08 476	Tuyau Note: Engine -J082585		2
27	75 18 434	Raccord	1986-1987, NLS-USE 7480429	6
27	74 80 429	Raccord Note: Engine -J082585	1988-1989	6
28	75 18 442	Raccord	1986-1987, NLS-USE 7480437	2

0190 Corps de moteur - Culasse (1986 - 1989), B202

Rep.	N° de pièce	Article	Usage	Qté
28	74 80 437	Raccord Note: Engine -J082585	1988-1989	2
29	75 18 459	Raccord	1986-1987, NLS-USE 7480445	1
29	74 80 445	Raccord Note: Engine -J082585	1988-1989	1
30	75 18 467	Raccord	1986-1987, NLS	1
30	74 80 452	Raccord Note: Engine -J082585	1988-1989	1
31	75 19 523	Raccord	1986-1987, NLS-USE 7480460	1
31	74 80 460	Raccord Note: Engine -J082585	1988-1989	1
32	75 00 069	Tampon		3
33	75 22 303	Cache-soupapes Note: Engine -G110406	NLS-USE 5959416, 7585532, 7585540, 7586837, 8822041	1
33	75 23 939	Cache-soupapes Note: Engine G110407-Engine -J17250	NLS-USE 5959416, 7585532, 7585540, 7586837	1
33	75 86 308	Cache-soupapes Note: Engine J17251-Engine --J88085	NLS-USE 5959416	1
33	91 15 973	Cache-soupapes Note: Engine J88086--Engine -K083010	NLS-USE 5959416	1
33	91 16 062	Cache-soupapes Note: Engine K083011-	NLS-USE 5959416	1
34	75 20 380	Joint Note: Engine -G110406	NLS	1
34	75 23 954	Joint Note: Engine G110407-	1986-1987, NLS-USE 9483181	1
34	75 88 056	Joint	1988-1989, NLS-USE 9483181	1
35	93 59 647	Joint Note: Engine -G110406	NLS	1
35	75 23 962	Joint Note: Engine G110407-	NLS-USE 9483199	1
36	75 60 931	Vis		16
37	75 03 709	Couvercle Note: Engine -J17250		1
38	75 22 790	*Vis Note: Engine -J17250		2
39	75 61 673	*Jonc Note: Engine -J17250		2
40	75 03 469	Fixation Note: Engine -J17250		2
41	79 70 403	Ecrou de benne Note: Engine -J17250		2
42	75 20 240	Vis Note: Engine -J17250		4
43	75 11 975	Console		2
44	75 12 015	Ruban serrage		2
45	80 82 919	Vis	NLS-USE 8082935	2
46	75 17 048	Raccord		1
47	83 60 257	Bague	1986, NLS-USE 9549593	1
47	75 15 190	Bague	1987-1989, NLS-USE 9549593	1
48	83 35 614	Bouchon		1
49		Tendeur chaîne	Aller à 2 - 310	
53	88 00 914	Capteur	NLS-USE 30539720	1
54		Retenue	Aller à 3A - 220	
55	75 86 837	Vis Note: Engine J17251-		4
56	75 85 532	Couvercle Note: Engine J17251-		1
57	91 14 885	Rondelle étanchéité	1988-1989	16

0190 Corps de moteur - Culasse (1986 - 1989), B202

Rep.	N° de pièce	Article	Usage	Qté
	88 17 512	Kit joints Note: Engine -G110406	NLS Aller à 2 - 2200	X
	88 18 254	Kit joints Note: Engine G110407-	NLS-USE 8822041 Aller à 2 - 2200	X
	88 18 007	Pochette Rodage Note: Engine -G110406	NLS Aller à 2 - 2200	X
	88 19 823	Pochette Rodage Note: Engine G110407- Engine -J082585	Aller à 2 - 2200	X
	88 19 823	Pochette Rodage Note: Engine G110407- Engine -J082585	US Aller à 2 - 2200	X
	88 19 831	Pochette Rodage Note: Engine J082586-	Aller à 2 - 2200	X

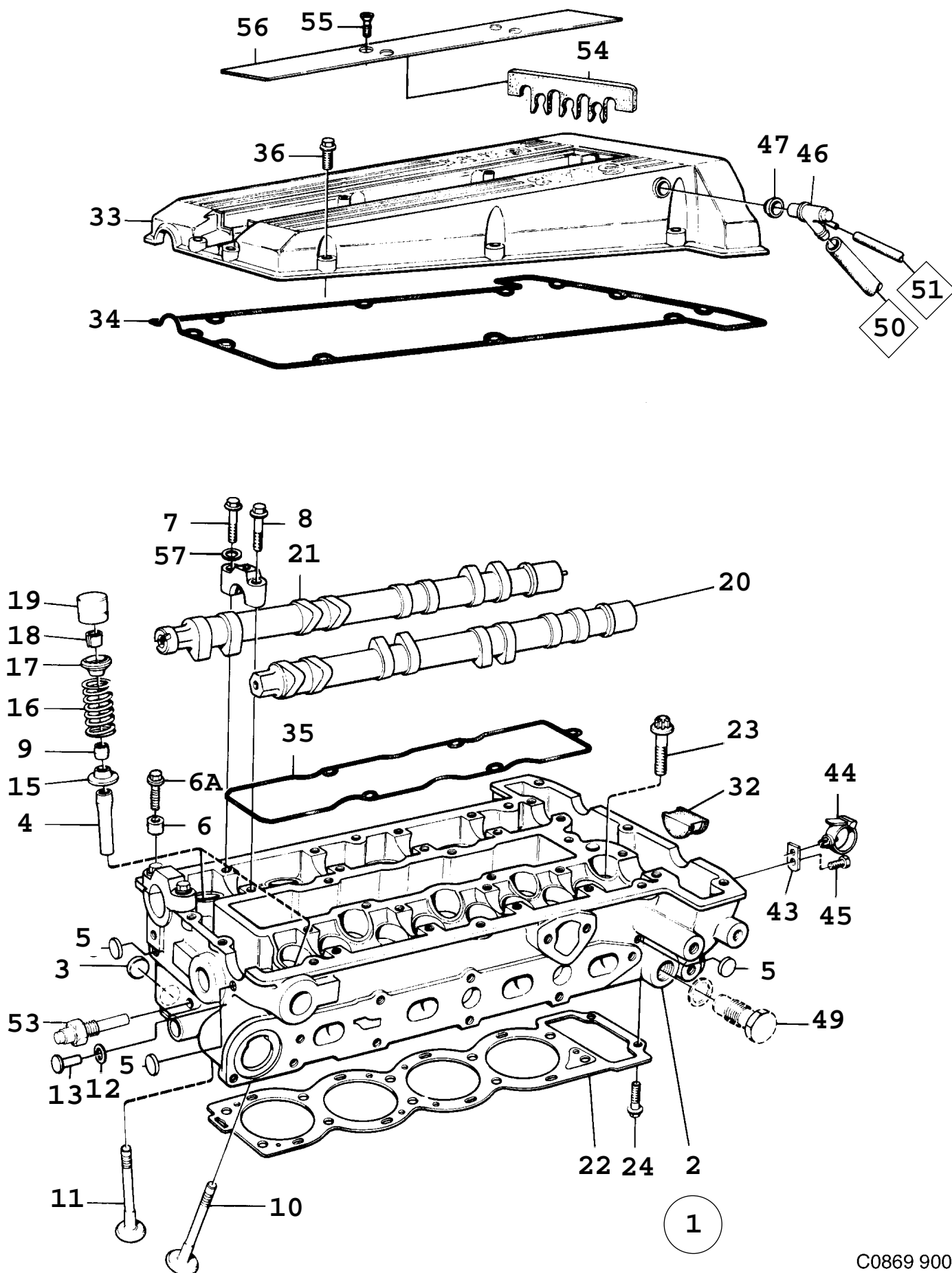

0200 Corps de moteur - Culasse (1990 - 1993), B202, B212 Concerne aussi CV 1994

Rep.	N° de pièce	Article	Usage	Qté
1	91 07 376	Culasse Note: Egalement disponible en unité de rechange.	B202	1
1	91 15 346	Culasse Note: Egalement disponible en unité de rechange.	B212, NLS-USE 8827602	1
2	91 07 053	*Culasse	B202	1
2	91 15 353	*Culasse	B212	1
3	75 88 320	**Rondelle étanchéité		2
4	75 60 154	**Guide soupape	B202	16
4	74 80 577	**Guide soupape	B212	16
4	75 69 734	**Guide soupape Note: Surdimension	B202	16
4	91 19 942	**Guide soupape Note: Surdimension	B212	16
5	81 23 143	**Tampon	NLS-USE 4940466	3
6	75 04 566	**Douille guide		2
6A	75 04 178	**Vis		2
7	81 25 213	**Vis		12
8	75 85 847	**Vis		8
9	75 00 713	*Joint		16
10	75 62 002	*Soupape admission	B202, NLS-USE 7484801	8
10	74 84 801	*Soupape admission	B212	8
11	75 00 085	*Soupape d'échappement	1990-1991, NLS-USE 9165598	8
11	91 36 250	*Soupape d'échappement	1992-1993, NLS-USE 9165598	8
12	81 23 721	*Bouchon	NLS-USE 7563042	1
13	83 26 712	*Joint	NLS-USE 4161162	1
15	75 05 134	*Rondelle		16
16	93 58 391	*Ressort	1990-1991, NLS-USE 9129651	16
16	91 29 651	*Ressort	1992-1993	16
17	75 01 349	*Rondelle		16
18	75 15 547	*Taquet		32
19	93 57 716	Poussoir soupape Note: Engine --N238284	NLS-USE 9186073	16
19	91 34 420	Poussoir soupape Note: Engine N238285--	NLS-USE 9186073	16
20	75 60 808	Arbre cames Note: Admission.	TURBO	1
20	75 61 467	Arbre cames Note: Admission.	I	1
21	75 60 964	Arbre cames Note: Echappement.		1
22	75 61 301	Joint culasse	B202, NLS-USE 9181348	1
22	87 87 111	Joint	B212, NLS-USE 9181512	1
23	75 18 335	Vis Note: Engine --M038386	NLS-USE 5955794	10
23	91 29 909	Vis Note: Engine M038387--	NLS-USE 5955794	10
24	81 25 189	Vis		2
32	75 00 069	Tampon Note: Engine -L015906		3
33	91 16 062	Cache-soupapes Note: Engine --L050918	NLS-USE 5959416	1
33	78 58 756	Cache-soupapes Note: Engine L050919--	NLS-USE 5959416	1
34	75 88 056	Joint Note: Engine -L015906	NLS-USE 9483181	1
34	75 69 304	Joint Note: Engine L015907-	NLS-USE 9483181	1
35	75 23 962	Joint	NLS-USE 9483199	1
36	75 60 931	Vis		16
43	75 11 975	Console		2
44	75 12 015	Ruban serrage		2
45	80 82 919	Vis	NLS-USE 8082935	2
46	75 17 048	Raccord		1
47	75 15 190	Bague	NLS-USE 9549593	1

Rep.	N° de pièce	Article	Usage	Qté
49		Tendeur chaîne	Aller à 2 - 320	
50		Flexible	Aller à 2 - 1970	
51		Flexible	Aller à 2 - 1100	
53	88 00 914	Capteur	NLS-USE 30539720	1
		Note: Engine --L030814		
53	88 59 233	Capteur	1990, NLS-USE 30539720	1
		Note: Engine L030815--		
53	91 08 291	Détecteur température	1991-1993, NLS-USE 30539720	1
54		Retenue	Aller à 3A - 260	
55	75 86 837	Vis		4
		Note: Engine --L050918		
55	88 57 872	Vis		4
		Note: Engine L050919--		
56	75 85 532	Couvercle		1
57	91 14 885	Rondelle étanchéité		16
	88 18 254	Kit joints	NLS-USE 8822041	X
		Note: Engine -L015906	Aller à 2 - 2090	
	93 21 464	Kit joints	NLS-USE 8822041	X
		Note: Engine L015907-	Aller à 2 - 2090	
	88 19 831	Pochette Rodage	B202	X
			Aller à 2 - 2090	
	93 21 597	Pochette Rodage	B212	X
			Aller à 2 - 2090	

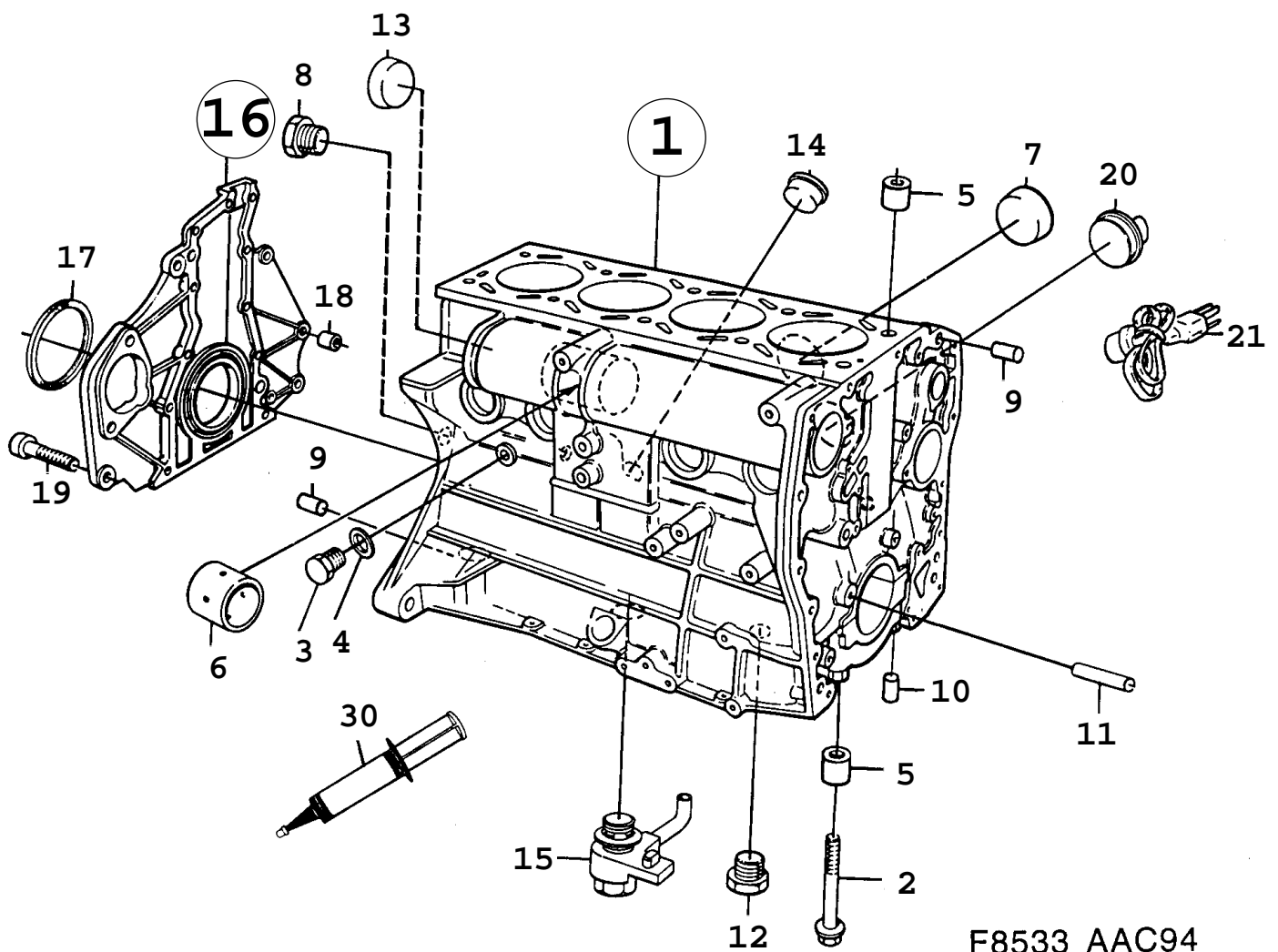

0210 Corps de moteur - Bloc-cylindres (1994 - 1998), 4-CYL

Rep.	N° de pièce	Article	Usage	Qté
1	91 39 262	Bloc-cylindres Note: Engine --W002470	B206I	1
1	91 74 228	Bloc-cylindres Note: Engine --W002470	B204I	1
1	91 39 312	Bloc-cylindres Note: Engine --W002470	B234I	1
1	91 86 610	Bloc-cylindres Note: Engine W002471--	B234I, B204I, NLS	1
1	91 39 304	Bloc-cylindres Note: Engine --W002470	B204L	1
1	91 86 602	Bloc-cylindres Note: Engine W002471--	B204L, B204E, NLS	1
2	91 28 687	*Vis		10
3	81 23 721	*Bouchon	NLS-USE 7563042	1
4	81 24 141	*Joint	NLS-USE 92150435	1
5	83 46 470	*Guide		5
6	75 88 684	*Bague Note: Engine --W002470		2
6	91 72 230	*Bague Note: Engine W002471--		2
7	79 85 120	*Rondelle étanchéité		7
8	83 48 047	*Bouchon		1
9	75 85 052	*Guide		4
10	79 49 548	*Goupille		5
11	79 50 033	*Goupille	B206I	1
11	79 50 066	*Goupille		1
12	91 15 049	*Bouchon		4
13	81 23 259	*Rondelle étanchéité		2
14	81 23 218	*Rondelle étanchéité		1
15	91 67 677	*Buse de refroidissement de piston	B204L, B234I	4
16	91 38 470	Plaque	1994-1996, NLS-USE 30564736	1
16	91 74 194	Plaque	1997-1998, NLS-USE 30564736	1
17	87 87 764	*Joint Note: Engine --S026893	NLS-USE 30565654	1
17	91 75 902	*Joint Note: Engine S026894--	1994-1996, NLS-USE 30565654	1
17	91 74 202	*Joint	1997-1998, NLS-USE 30565654	1
18	91 29 800	*Douille guide		2
19	40 87 235	Vis	1994-1996	12
19	79 78 109	Vis	1997-1998	12
20	47 25 883	Chauffe-moteur	CA	1
21	43 97 311	Câble raccordement	CA	1
30	93 21 795	Instajoint	25 ML	X

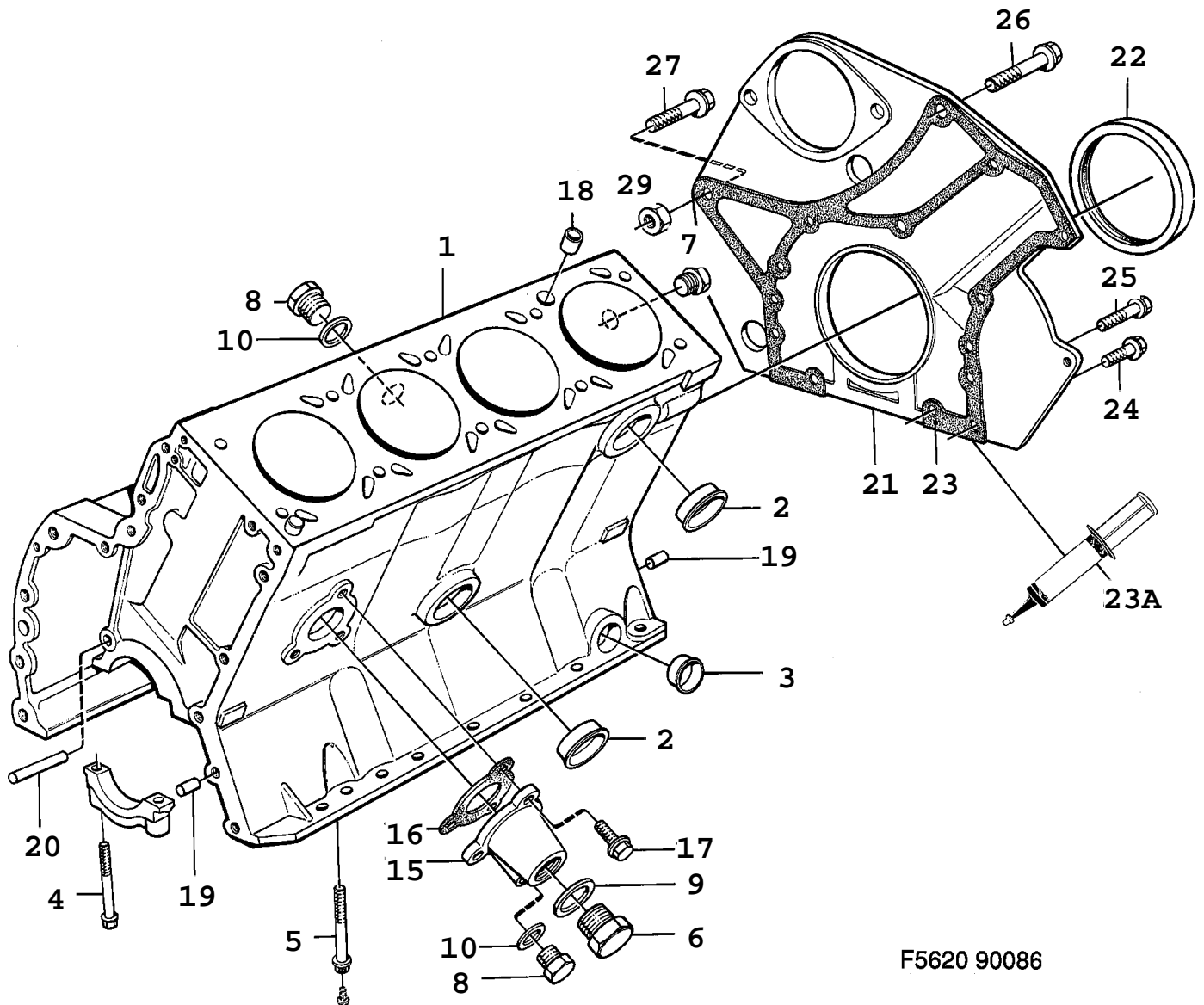

F5620 90086

0220 Corps de moteur - Bloc-cylindres (1986 - 1989)

Rep.	N° de pièce	Article	Usage	Qté
1	75 16 826	Bloc-cylindres		1
1	75 16 834	Bloc-cylindres	TURBO, NLS	1
2	83 47 999	*Rondelle étanchéité	1986-1987, NLS-USE 32000339	2
2	75 88 338	*Rondelle étanchéité	1988-1989, NLS-USE 32000339	2
		Note: Engine -J083415		
2	91 16 757	*Rondelle étanchéité	NLS-USE 32000339	2
		Note: Engine J083416-		
3	81 23 218	*Rondelle étanchéité	1986-1987	1
3	75 88 320	*Rondelle étanchéité	1988-1989	1
4	83 52 502	*Vis		6
5	93 08 537	*Vis		4
		Note: Paliers principaux 2 et 3		
6	75 64 230	*Bouchon	1986-1988, NLS-USE 8123788	1
6	81 23 788	*Bouchon	1989	1
7	83 48 047	*Bouchon		1
8	75 64 222	*Bouchon	1986-1988, NLS-USE 7563042	2
8	81 23 721	*Bouchon	1989, NLS-USE 7563042	2
9	81 24 208	*Joint	NLS-USE 9116856	1
		Note: Engine --K006621		
9	91 16 856	*Joint		1
		Note: Engine K006622--		
10	83 26 712	*Joint	NLS-USE 4161162	2
15	75 00 622	*Couvercle	1986, NLS-USE 9144684	1
15	75 81 259	*Couvercle	1987-1989, NLS-USE 9144684	1
16	75 07 833	*Joint	NLS-USE 7523897	1
17	81 25 189	*Vis		3
18	83 46 470	*Guide		2
19	83 66 007	*Guide	NLS	4
20		*Goupille	Aller à 2 - 310	1
21	75 16 255	Flasque		1
22	93 50 158	*Joint	NLS-USE 30565654	1
23	75 16 586	Joint	1986, NLS-USE 9321795	1
23	75 63 661	Joint	1987-1989, NLS	1
23A	93 21 795	Instajoint	25 ML	X
24	81 25 189	Vis		9
25	81 25 197	Vis		2
26	81 25 551	Vis	1986-1987, NLS-USE 8150500	1
26	81 50 500	Vis	1988-1989	1
27	81 25 585	Vis	1986-1987, C, NLS-USE 8150534	1
27	81 50 534	Vis	1988-1989, C	1
27	81 25 601	Vis	1986-1987, NLS-USE 8150559	1
27	81 50 559	Vis	1988-1989	1
29	80 73 967	Ecrou	1986-1988, NLS-USE 8151086	1
29	81 51 086	Ecrou	1989	1
		Note: Valable aussi pour SE 1988B.		

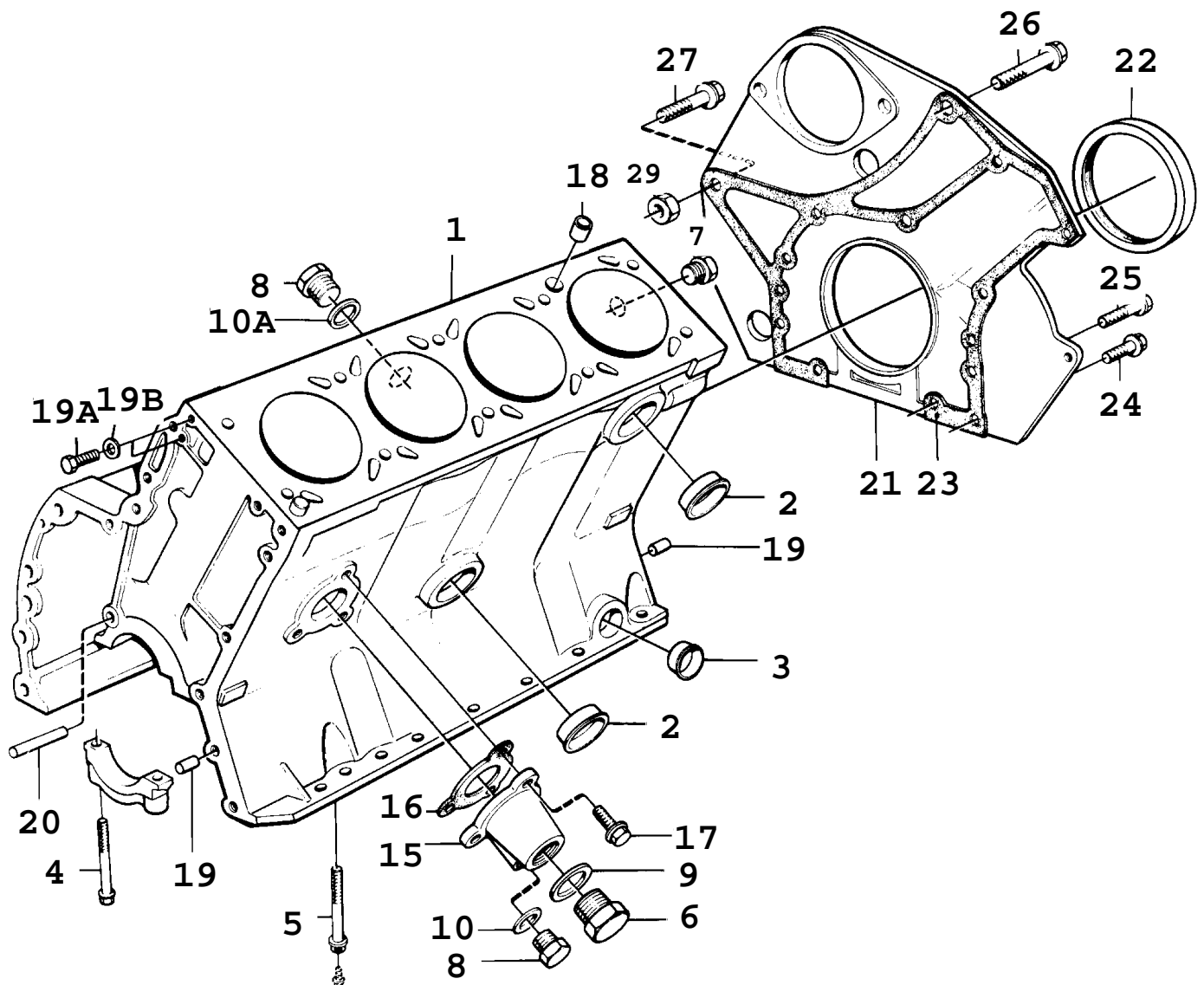

F3102 AAC90

0230 Corps de moteur - Bloc-cylindres (1990 - 1993) Concerne aussi CV 1994

Rep.	N° de pièce	Article	Usage	Qté
1	75 16 826	Bloc-cylindres		1
1	75 16 834	Bloc-cylindres	TURBO, NLS	1
1	91 16 294	Bloc-cylindres	B212, NLS	1
2	91 16 757	*Rondelle étanchéité	NLS-USE 32000339	2
3	75 88 320	*Rondelle étanchéité		1
4	83 52 502	*Vis		6
5	93 08 537	*Vis		4
		Note: Paliers principaux 2 et 3.		
6	81 23 788	*Bouchon		1
7	83 48 047	*Bouchon		1
8	81 23 721	*Bouchon	NLS-USE 7563042	2
9	91 16 856	*Joint		1
10	83 26 712	*Joint	NLS-USE 4161162	2
10A	83 26 712	*Joint	NLS-USE 4161162	2
10A	81 24 141	*Joint	B212, NLS-USE 92150435	2
15	75 81 259	*Couvercle	1990-1991, NLS-USE 9144684	1
15	91 44 684	*Couvercle	1992-1993	1
16	75 23 897	*Joint		1
17	81 25 189	*Vis		3
18	83 46 470	*Guide		2
19	83 66 007	*Guide	NLS	4
19A	91 66 273	*Vis	1990-1991, B212, (8019895)	2
19B	80 73 223	*Rondelle	1990-1991, B212, NLS-USE 32000433	2
20		*Goupille	Aller à 2 - 320	1
21	75 16 255	Flasque		1
22	93 50 158	*Joint	1990-1991, NLS-USE 30565654	1
22	87 87 764	*Joint	1992-1993, NLS-USE 30565654	1
23	75 63 661	Joint	NLS	1
		Note: Engine --N312959		
23	93 21 795	Instajoint	Aller à 2 - 2210	X
		Note: Engine N312960--		
24	81 25 189	Vis		9
25	81 25 197	Vis		2
26	81 50 500	Vis		1
27	81 50 534	Vis	C	1
27	81 50 559	Vis		1
29	81 51 086	Ecrou		1

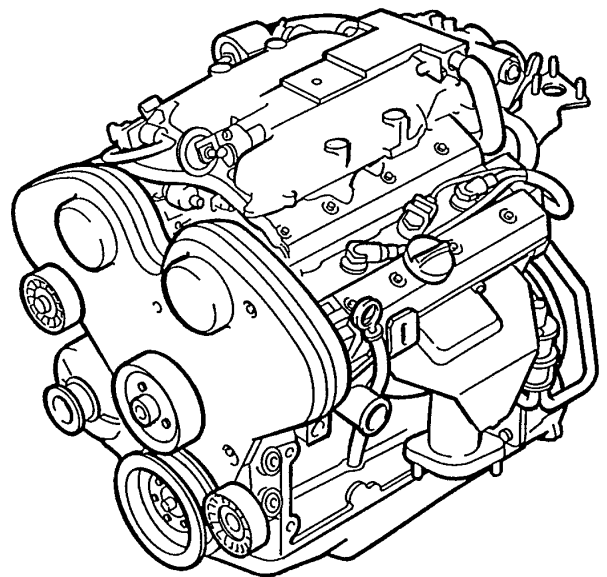
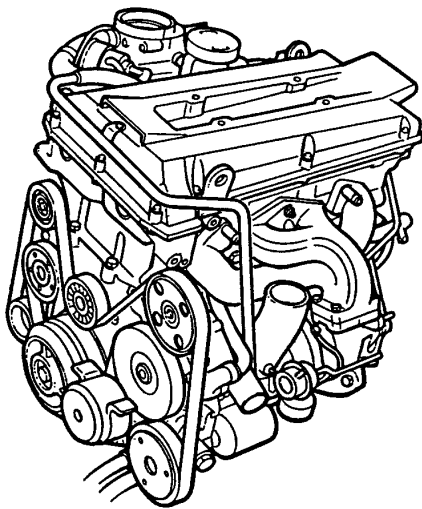
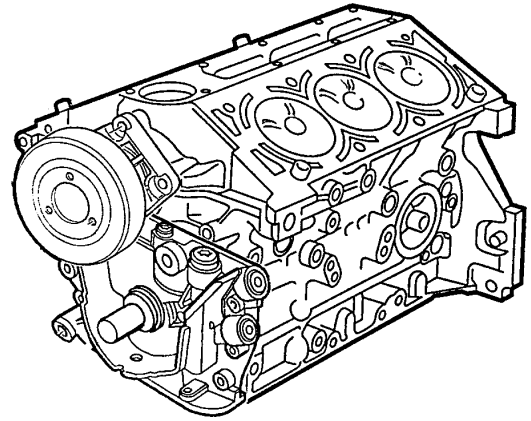
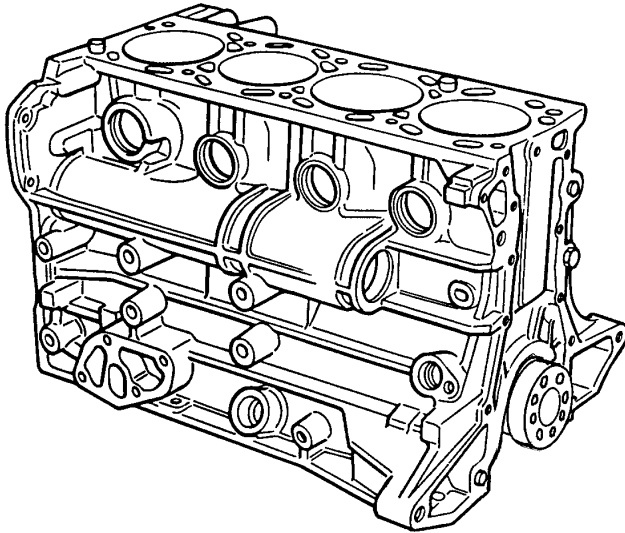

C 0136 900
2/240

0240 Corps de moteur - Moteur de base - Moteur (1994 - 1998)

Rep.	N° de pièce	Article	Usage	Qté
	91 69 590	Moteur de base Note: Egalement disponible en unité de rechange.	B206I, NLS	X
	91 76 124	Moteur de base Note: Egalement disponible en unité de rechange.	1994-1997, B204I, NLS-USE 4611976	X
	91 88 491	Moteur de base Note: Egalement disponible en unité de rechange.	1998, B204I, NLS	X
	91 88 517	Moteur de base Note: Egalement disponible en unité de rechange.	B234I, NLS-USE 4611984	X
	91 88 509	Moteur de base Note: Egalement disponible en unité de rechange.	1994-1995, B204L, (91 69 608), NLS-USE 4611968	X
		Ch. --S2031828		
		Ch. --S7020424		
	91 99 712	Moteur de base Note: Ch. S2031829-- Ch. S7020425--	1995-1998, B204L	X
	88 22 082	Moteur de base Note: Egalement disponible en unité de rechange.	1994, B258I, NLS	X
	47 70 137	Moteur de base Note: Egalement disponible en unité de rechange.	1995-1997, B258I, NLS-USE 4773982, 4774006	X
		*Bloc-cylindres	4-CYL, 6-CYL	
		*Vilebrequin	4-CYL, 6-CYL	
		*Bielle assemble	4-CYL, 6-CYL	
		*Piston	4-CYL, 6-CYL	
		*Carter distribution	4-CYL	
		*Transmission	4-CYL	
		*Pompe de refroidissement	4-CYL	
		*Pompe huile	4-CYL	
		*Carter volant	4-CYL	
	91 73 709	Moteur	1995, B204I, M, NLS	X
	91 77 445	Moteur	1996, B204I, M, NLS	X
	91 80 720	Moteur	1997, B204I, M, NLS	X
	91 83 104	Moteur	1998, B204I, M, NLS	X
	91 73 717	Moteur	1995, B204I, A, NLS	X
	91 77 452	Moteur	1996, B204I, A, NLS	X
	91 80 738	Moteur	1997, B204I, A, NLS	X
	91 83 112	Moteur	1998, B204I, A, NLS	X
	91 69 780	Moteur	1995, B204L, M, NLS	X
	91 77 460	Moteur Note: Ch. --T2010420 Ch. --T7002053	1996, B204L, M, LHD, CA, US	X
	91 79 862	Moteur Note: Ch. T2010421-- Ch. T7002054--	1996, B204L, M, LHD, CA, US, NLS	X
	91 80 779	Moteur	1997, B204L, M, LHD, CA, US, NLS	X
	91 83 229	Moteur	1998, B204L, M, LHD, CA, US, NLS	X
	91 69 798	Moteur	1995, B204L, A, NLS	X
	91 77 478	Moteur Note: Ch. --T2010420 Ch. --T7002053	1996, B204L, A, LHD, CA, US, NLS	X
	91 79 870	Moteur Note: Ch. T2010421-- Ch. T7002054--	1996, B204L, A, LHD, CA, US, NLS	X
	91 80 787	Moteur	1997, B204L, A, LHD, CA, US, NLS	X
	91 83 237	Moteur	1998, B204L, A, LHD, CA, US, NLS	X
	91 69 806	Moteur	1995, B204L, ACS, NLS	X

0240 Corps de moteur - Moteur de base - Moteur (1994 - 1998)

Rep.	N° de pièce	Article	Usage	Qté
	91 69 814	Moteur Note: Pour voitures équipées d'une plaque chauffante.	1995, B204L, M, NLS	X
	91 79 789	Moteur Note: Pour voitures équipées d'une plaque chauffante.	1996, B204L, M	X
	91 80 746	Moteur Note: Pour voitures équipées d'une plaque chauffante.	1997, B204L, M, NLS	X
	91 83 187	Moteur Note: Pour voitures équipées d'une plaque chauffante.	1998, B204L, M, NLS	X
	91 69 822	Moteur Note: Pour voitures équipées d'une plaque chauffante.	1995, B204L, A, NLS	X
	91 79 797	Moteur Note: Pour voitures équipées d'une plaque chauffante.	1996, B204L, A, NLS	X
	91 80 753	Moteur Note: Pour voitures équipées d'une plaque chauffante.	1997, B204L, A, NLS	X
	91 83 203	Moteur Note: Pour voitures équipées d'une plaque chauffante.	1998, B204L, A, NLS	X
	91 69 830	Moteur Note: Pour voitures équipées d'une plaque chauffante.	1995, B204L, ACS, NLS	X
	91 79 805	Moteur Note: Pour voitures équipées d'une plaque chauffante.	1996, B204L, ACS, NLS	X
	91 80 761	Moteur Note: Pour voitures équipées d'une plaque chauffante.	1997, B204L, ACS, NLS	X
	91 83 195	Moteur Note: Pour voitures équipées d'une plaque chauffante.	1998, B204L, ACS, NLS	X
	91 69 848	Moteur	1995, B234I, M, NLS	X
	91 77 510	Moteur	1996, B234I, M, NLS	X
	91 80 795	Moteur	1997, B234I, M, NLS	X
	91 83 120	Moteur	1998, B234I, M, NLS	X
	91 69 855	Moteur	1995, B234I, A, NLS	X
	91 77 528	Moteur	1996, B234I, A, NLS	X
	91 80 803	Moteur	1997, B234I, A, NLS	X
	91 83 138	Moteur	1998, B234I, A, NLS	X
	91 69 863	Moteur Note: Pour marché tropical; ME, LA, AU, HK, SG, TH, CY	1995, B234I, M, NLS	X
	91 77 536	Moteur Note: Pour marché tropical; ME, LA, AU, HK, SG, TH, CY	1996, B234I, M, NLS	X
	91 80 811	Moteur Note: Pour marché tropical; ME, LA, AU, HK, SG, TH, CY	1997, B234I, M, NLS	X
	91 83 146	Moteur Note: Pour marché tropical; ME, LA, AU, HK, SG, TH, CY	1998, B234I, M, NLS	X
	91 69 871	Moteur Note: Pour marché tropical; ME, LA, AU, HK, SG, TH, CY	1995, B234I, A, NLS	X
	91 77 544	Moteur Note: Pour marché tropical; ME, LA, AU, HK, SG, TH, CY	1996, B234I, A, NLS	X
	91 80 829	Moteur Note: Pour marché tropical; ME, LA, AU, HK, SG, TH, CY	1997, B234I, A, NLS	X
	91 83 153	Moteur Note: Pour marché tropical; ME, LA, AU, HK, SG, TH, CY	1998, B234I, A, NLS	X
	91 69 889	Moteur	1995, B234I, M, SAI, NLS	X
	91 77 551	Moteur	1996, B234I, M, SAI, NLS	X
	91 77 577	Moteur	1996, B234I, M, LHD, CA, US, SAI, NLS	X
	91 80 993	Moteur	1997, B234I, M, LHD, CA, US, NLSX	X
	91 83 161	Moteur	1998, B234I, M, LHD, CA, US, NLSX	X
	91 69 897	Moteur	1995, B234I, A, SAI, NLS	X
	91 77 569	Moteur	1996, B234I, A, SAI, NLS	X
	91 77 585	Moteur	1996, B234I, A, LHD, CA, US, SAI, NLS	X
	91 81 009	Moteur	1997, B234I, A, LHD, CA, US, NLS	X
	91 83 179	Moteur	1998, B234I, A, LHD, CA, US, NLS	X
	44 45 276	Moteur	1995, B258I, M, NLS	X
	46 21 488	Moteur	1996, B258I, M, NLS	X

0240 Corps de moteur - Moteur de base - Moteur (1994 - 1998)

Rep.	N° de pièce	Article	Usage	Qté
	47 27 822	Moteur	1997, B258I, M	X
	44 45 284	Moteur	1995, B258I, A, NLS	X
	46 21 496	Moteur	1996, B258I, A, NLS	X
	47 27 830	Moteur	1997, B258I, A, NLS	X
	44 45 292	Moteur	1995, B258I, M, SAI, NLS	X
	46 21 504	Moteur	1996, B258I, M, SAI, NLS	X
	46 21 520	Moteur	1996, B258I, M, LHD, CA, US, SAI	X
	44 45 300	Moteur	1995, B258I, A, SAI, NLS	X
	46 21 538	Moteur	1996, B258I, A, LHD, CA, US, SAI	X
	47 27 855	Moteur	1997, B258I, A, LHD, CA, US, SAI	X

•Bloc-cylindres
 •Vilebrequin
 •Bielle assemble
 •Piston
 •Carter distribution
 •Transmission
 •Pompe de refroidissement
 •Carter volant
 •Culasse
 •Cache-soupapes
 •Carter huile
 •Volant
 •Amortisseur vibrations
 •Arbre cames
 •Tuyau d'admission
 •Collecteur d'échappement
 •Filtre huile
 •Tube remplissage huile
 •Ventilation de carter supérieur
 •Boîtier thermostat
 •Injection de carburant
 •Système d'allumage
 •Embrayage

0250 Corps de moteur - Moteur de base (1986 - 1989) Egalement disponible en unité de rechange.

Rep.	N° de pièce	Article	Usage	Qté
	75 69 452	Moteur	1986-1988, B201, NLS	1
	87 88 218	Moteur	1989, B201, NLS	1
	75 69 460	Moteur	1986-1988, B201, NLS	1
		Note: Pour I avec catalyseur.		
	87 88 226	Moteur	1989, B201, NLS	1
		Note: Pour I avec catalyseur.		
	75 69 478	Moteur	1986-1988, B201TURBO, NLS	1
	87 88 234	Moteur	1989, B201TURBO, NLS	1
	75 69 486	Moteur	1986-1988, B202I, NLS	1
	87 88 242	Moteur	1989, B202I, NLS	1
	75 69 502	Moteur	1986-1988, B202TURBO, NLS	1
	87 88 259	Moteur	1989, B202TURBO, NLS	1
	75 69 494	Moteur	1986, B202, NLS	1
		Note: Pour TURBO avec catalyseur.		
	75 69 502	Moteur	1987-1988, B202, NLS	1
		Note: Pour TURBO avec catalyseur.		
	87 88 259	Moteur	1989, B202, NLS	1
		Note: Pour TURBO avec catalyseur.		
		*Bloc-cylindres		
		*Vilebrequin		
		*Bielle assemble		
		*Piston		
		*Carter distribution		
		*Transmission		
		*Plaque d'extrémité		
		*Poulie		
		*Pompe huile		
		*Pompe de refroidissement		

0260 Corps de moteur - Moteur de base (1990 - 1993) Concerne aussi CV 1994

Rep.	N° de pièce	Article	Usage	Qté
	87 88 218	Moteur Note: Egalement disponible en unité de rechange.	B201, NLS	1
	87 88 226	Moteur Note: Avec catalyseur. Egalement disponible en unité de rechange.	B201I, NLS	1
	87 88 242	Moteur Note: Egalement disponible en unité de rechange.	B202I, NLS	1
	78 72 682	Moteur Note: Egalement disponible en unité de rechange.	B212I, NLS-USE 8827354	1
	87 88 259	Moteur Note: Egalement disponible en unité de rechange. •Bloc-cylindres •Vilebrequin •Bielle assemble •Piston •Carter distribution •Transmission •Plaque d'extrémité •Poulie •Pompe huile •Pompe de refroidissement	B202TURBO, B202S, NLS	1

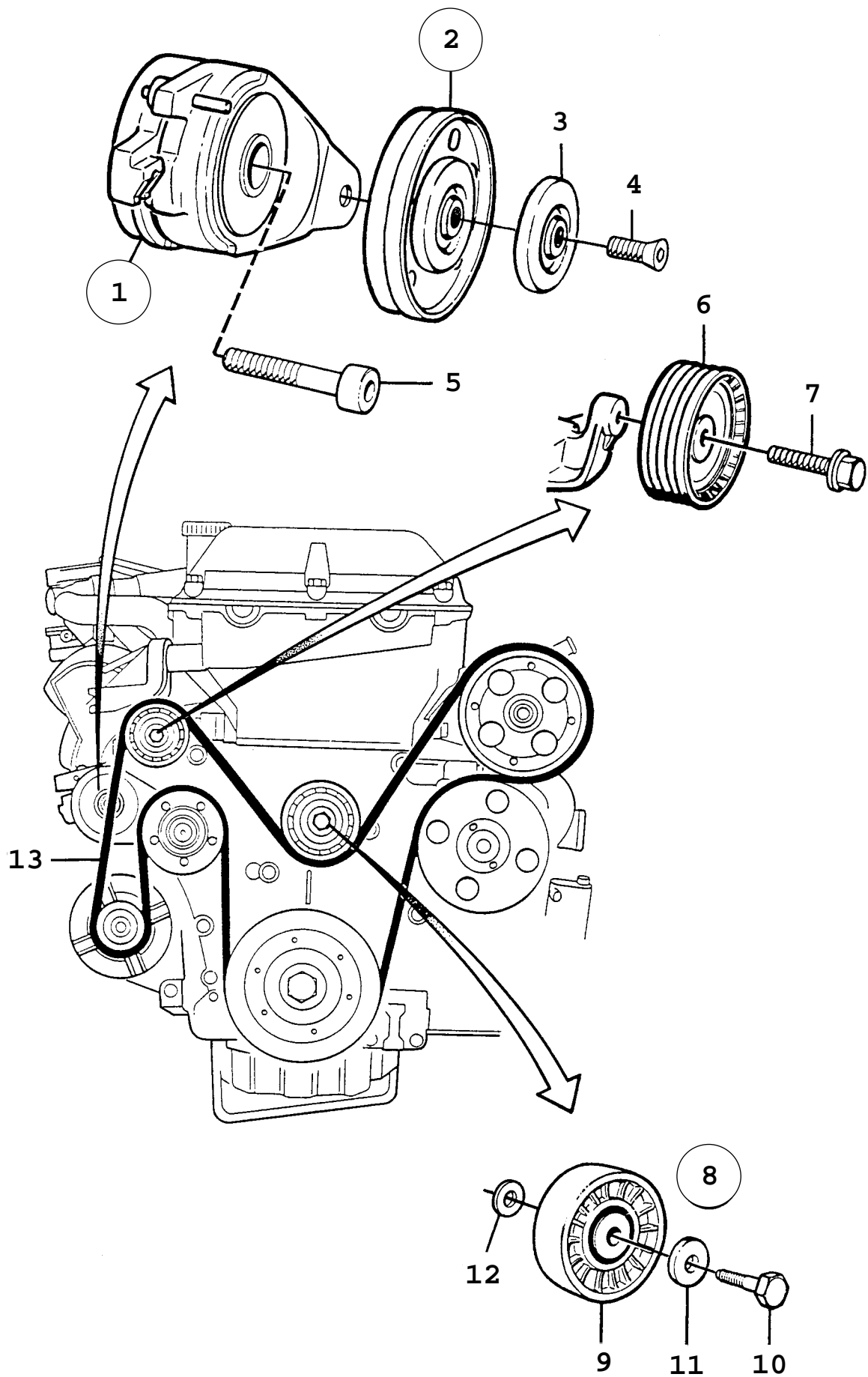

C 0386 AAC94

0270 Corps de moteur - Tendeur courroie (1994 - 1998), 4-CYL

Rep.	N° de pièce	Article	Usage	Qté
1	43 56 119	Tendeur courroie		1
2	51 72 184	*Galet tendeur		1
3	51 72 168	**Rondelle	NLS	1
		Note: N'est pas une pièce de rechange distincte.		
4	51 72 176	**Vis	NLS	1
		Note: N'est pas une pièce de rechange distincte.		
5	80 98 378	Vis		1
6	43 56 127	Galet-tendeur		1
7	79 78 216	Vis à tête hexagonale		1
8	49 60 290	Galet tendeur		1
		Note: Engine --V088652		
8	47 52 960	Galet tendeur		1
		Note: Engine V088653--		
9	47 52 879	*Galet tendeur		1
10	80 82 968	*Vis	1994-1996	1
10	46 85 525	*Vis	1997-1998	1
11	40 87 375	*Rondelle	1994-1996	1
11	47 52 895	*Rondelle	1997-1998	1
12	47 52 887	*Rondelle		1
		Note: Engine V088653--		
13	43 59 063	Courroie	1994, AC, ACC, NLS-USE 4904728	1
13	49 04 728	Courroie	1995-1998, AC, ACC	1
13	43 95 406	Courroie		1

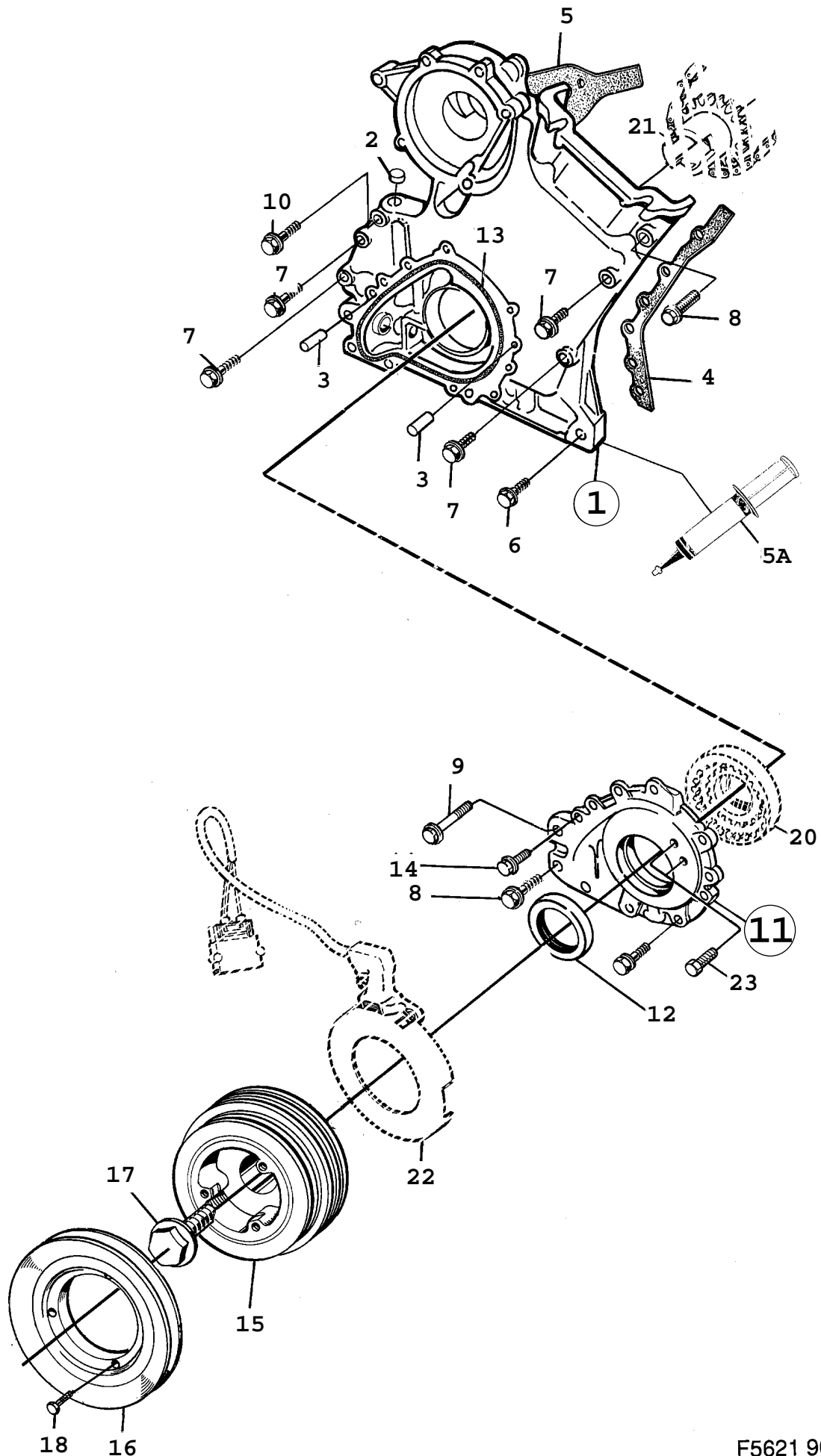

F5621 90086

0280 Corps de moteur - Couvercle de distribution, poulie pour corroie (1986 - 1989)

Rep.	N° de pièce	Article	Usage	Qté
1	75 19 358	Capot	NLS-USE 4774444	1
2	81 23 176	*Tampon		1
3	80 34 456	Goupille	NLS-USE 7949696	2
4	75 09 367	Joint	1986, NLS-USE 9321795	1
4	75 63 646	Joint	1987-1989, NLS-USE 9321795	1
5	75 09 375	Joint	1986, NLS-USE 9321795	1
5	75 63 653	Joint	1987-1989, NLS-USE 9321795	1
		Note: Engine --J104285		
5	91 17 060	Joint	NLS-USE 9321795	1
		Note: Engine J104286--		
5A	93 21 795	Instajoint	25 ML	X
6	83 56 917	Vis		1
7	81 25 239	Vis		4
8	81 25 247	Vis		2
9	81 25 262	Vis		1
10	93 54 960	Vis		1
11	75 18 848	Carter pompe huile	1986-1988, NLS-USE 7586993, 9127432	1
11	74 87 572	Carter pompe huile	1989, NLS-USE 7586993, 9127432	1
		Note: Valable aussi pour SE 1988B. Engine -K080212		
11	75 86 993	Carter pompe huile	1989, B202I	1
		Note: Valable aussi pour SE 1988B. Engine -K080212		
11	75 86 993	Carter pompe huile		1
		Note: Engine K080213-		
12	93 09 204	*Joint	NLS-USE 9173576	1
13	83 69 829	Joint	NLS-USE 30543193	1
14	81 25 049	Vis		8
15	75 19 390	Poulie	NLS-USE 9107665	1
15	74 84 983	Poulie	1989, B202I, NLS-USE 30539185, 8789315	1
		Note: Pour I avec catalyseur. Valable aussi pour SE 1988B.		
16	93 30 184	Poulie	AC	1
17	83 48 534	Vis		1
18	80 19 945	Vis	AC	3
20		Kit pompe	Aller à 2 - 430	
21		Pignon chaîne	Aller à 2 - 310	
22		Capteur	Aller à 3A - 220	
23	87 88 150	Vis		2
		Note: Engine K080213-		

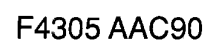

0290 Corps de moteur - Couvercle de distribution, poulie pour corroie (1990 - 1993) Concerne aussi CV 1994

Rep.	N° de pièce	Article	Usage	Qté
1	75 19 358	Capot	NLS-USE 4774444	1
2	81 23 176	*Tampon		1
3	80 34 456	Goupille	1990-1992, NLS-USE 7949696	2
3	79 49 696	Goupille	1993	2
4	75 63 646	Joint	NLS-USE 9321795	1
		Note: Engine --N312959		
4	93 21 795	Instajoint	Aller à 2 - 2210	X
		Note: Engine N312960--		
5	91 17 060	Joint	NLS-USE 9321795	1
		Note: Engine --N312959		
5	93 21 795	Instajoint	Aller à 2 - 2210	X
		Note: Engine N312960--		
6	83 56 917	Vis		1
7	81 25 239	Vis		4
8	81 25 247	Vis		2
9	81 25 262	Vis		1
10	93 54 960	Vis		1
11	75 86 993	Carter pompe huile		1
12	93 09 204	*Joint	NLS-USE 9173576	1
13	83 69 829	Joint	1990-1991, NLS-USE 30543193	1
13	91 25 824	Joint torique	1992-1993, NLS-USE 30543193	1
14	81 25 049	Vis		8
15	75 19 390	Poulie	1990, NLS-USE 9107665	1
15	91 07 665	Poulie	1991-1993, TURBO	1
15	74 84 983	Poulie	1990, B202I, NLS-USE 30539185, 8789315	1
15	87 89 315	Poulie	1991-1993, I	1
16	93 30 184	Poulie	AC	1
17	83 48 534	Vis	1990	1
17	91 16 443	Vis	1991-1993	1
18	80 19 945	Vis	AC	3
20		Kit pompe	Aller à 2 - 470	
21		Pignon chaîne	Aller à 2 - 320	
22		Capteur	Aller à 3A - 230	
23	87 88 150	Vis	1990	2
23	91 27 432	Vis	1991-1993	2
24	78 56 172	Entretoise	1991-1993	1

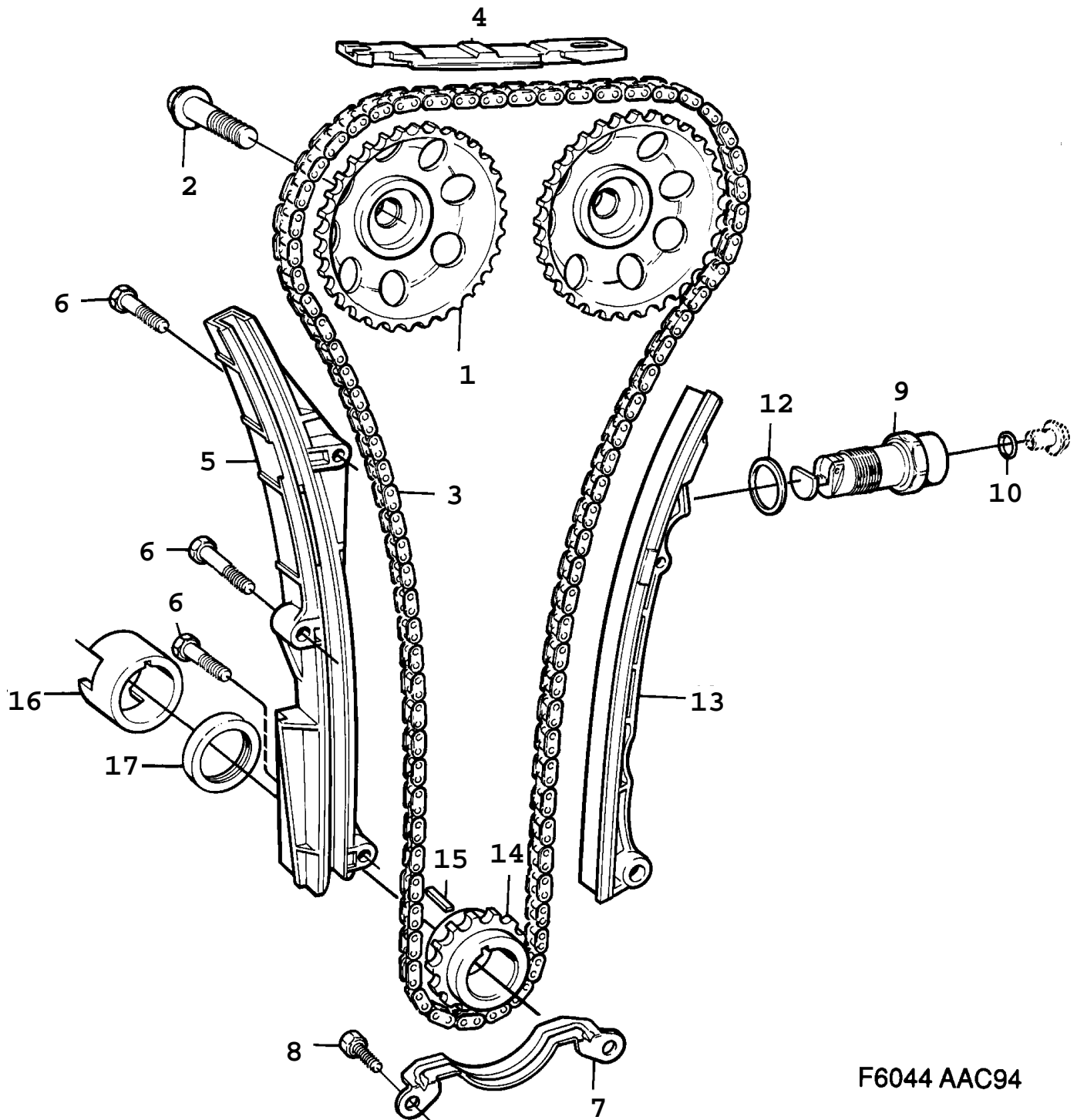

F6044 AAC94

0300 Corps de moteur - Distribution (1994 - 1998), 4-CYL

Rep.	N° de pièce	Article	Usage	Qté
1	91 15 205	Pignon chaîne		2
2	91 07 541	Vis		2
3	91 31 145	Chaîne		1
3	93 21 845	Chaîne Ouvert, avec anneau	ALTERNATIVE	1
4	88 59 324	Guide chaîne	NLS-USE 30518277	1
5	91 45 350	Guide chaîne		1
6	80 59 628	Vis	1994-1996	3
6	79 78 141	Vis à tête hexagonale	1997-1998	3
7	91 36 532	Protège-chaîne		1
8	79 71 294	Vis	1994-1996	2
8	79 78 091	Vis	1997-1998	2
9	75 85 086	Tendeur chaîne		1
10	80 48 670	*Joint torique		1
12	75 08 690	Joint		1
13	91 45 376	Guide chaîne	NLS-USE 30551887	1
14	91 15 197	Pignon chaîne		1
15	91 16 864	Clavette		1
16	91 29 727	Flasque entraînement	B206I, NLS-USE 30551799	1
16		Flasque entraînement	Aller à 2 - 330	
17	91 31 137	Entretoise	B206I	1

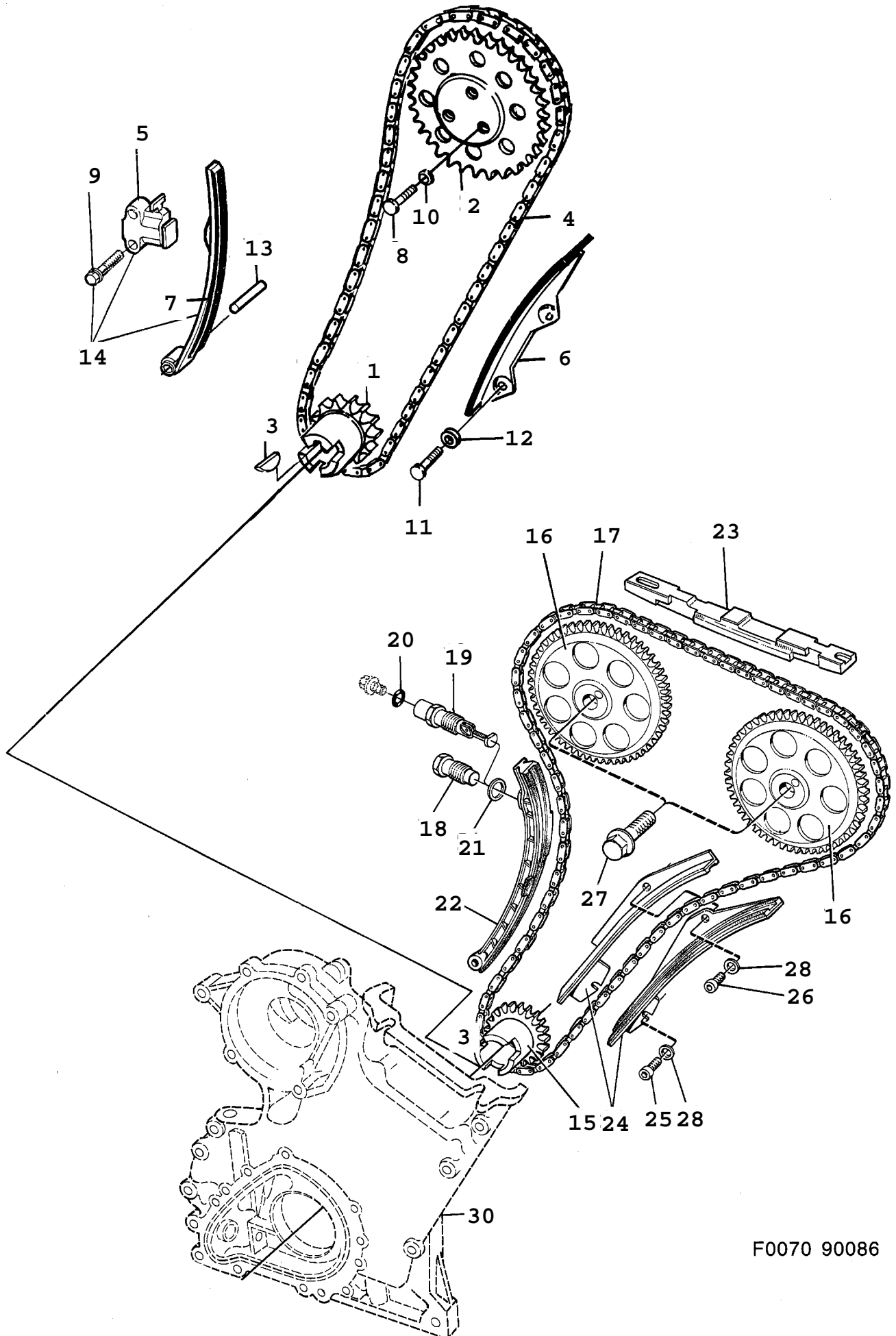

F0070 90086

0310 Corps de moteur - Distribution (1986 - 1989)

Rep.	N° de pièce	Article	Usage	Qté
1	75 18 632	Pignon chaîne	B201	1
2	93 06 747	Pignon chaîne	1986, B201	1
2	75 63 166	Pignon chaîne	1987-1989, B201	1
3	83 47 122	Clavette		1
4	93 59 779	Chaîne	B201	1
5	93 58 672	Tendeur chaîne	B201	1
6	75 07 155	Guide chaîne	B201	1
7	93 58 680	Guide chaîne	B201	1
8	80 82 935	Vis	B201	3
9	81 25 064	Vis	B201	2
10	80 29 985	Rondelle	B201	3
11	80 19 895	Vis	B201	4
12	80 29 951	Rondelle	B201	4
13	80 34 761	Goupille	B201	1
14	88 17 405	Tendeur chaîne	B201	X
			Aller à 2 - 2260	
15	75 18 640	Pignon chaîne	B202	1
16	75 00 127	Pignon chaîne	B202	2
17	75 00 697	Chaîne	B202	1
17	93 21 837	Chaîne	B202, ALTERNATIV	1
		Ouvert, avec anneau		
18	93 58 854	Tendeur chaîne	1986, B202, NLS-USE 7585086	1
19	75 85 086	Tendeur chaîne	1987-1989, B202	1
20	81 09 571	*Joint torique	1987-1989, B202, NLS-USE 8048670	1
21	75 08 690	Joint	B202	1
22	75 00 150	Guide chaîne	B202, NLS-USE 8858276	1
23	75 05 845	Guide chaîne	B202	1
		Note: Engine -K083010		
23	88 59 324	Guide chaîne	B202, NLS-USE 30518277	1
		Note: Engine K083011--		
24	75 60 253	Guide chaîne	1986, B202, (7506199), NLS-USE 32000430, 8019929, 9133505	1
24	75 20 315	Guide chaîne	1987-1989, B202, NLS-USE 9133505	1
25	80 97 883	Vis	1986, B202	1
25	80 19 929	Vis	1987-1989, B202, NLS-USE 9166299	1
26	80 97 883	Vis	1986, B202	1
26	80 19 960	Vis	1987-1989, B202, NLS-USE 32000430	1
27	30 37 140	Vis	B202, NLS-USE 9107541	2
28	80 29 951	Rondelle	B202	2
30		Capot	Aller à 2 - 280	2

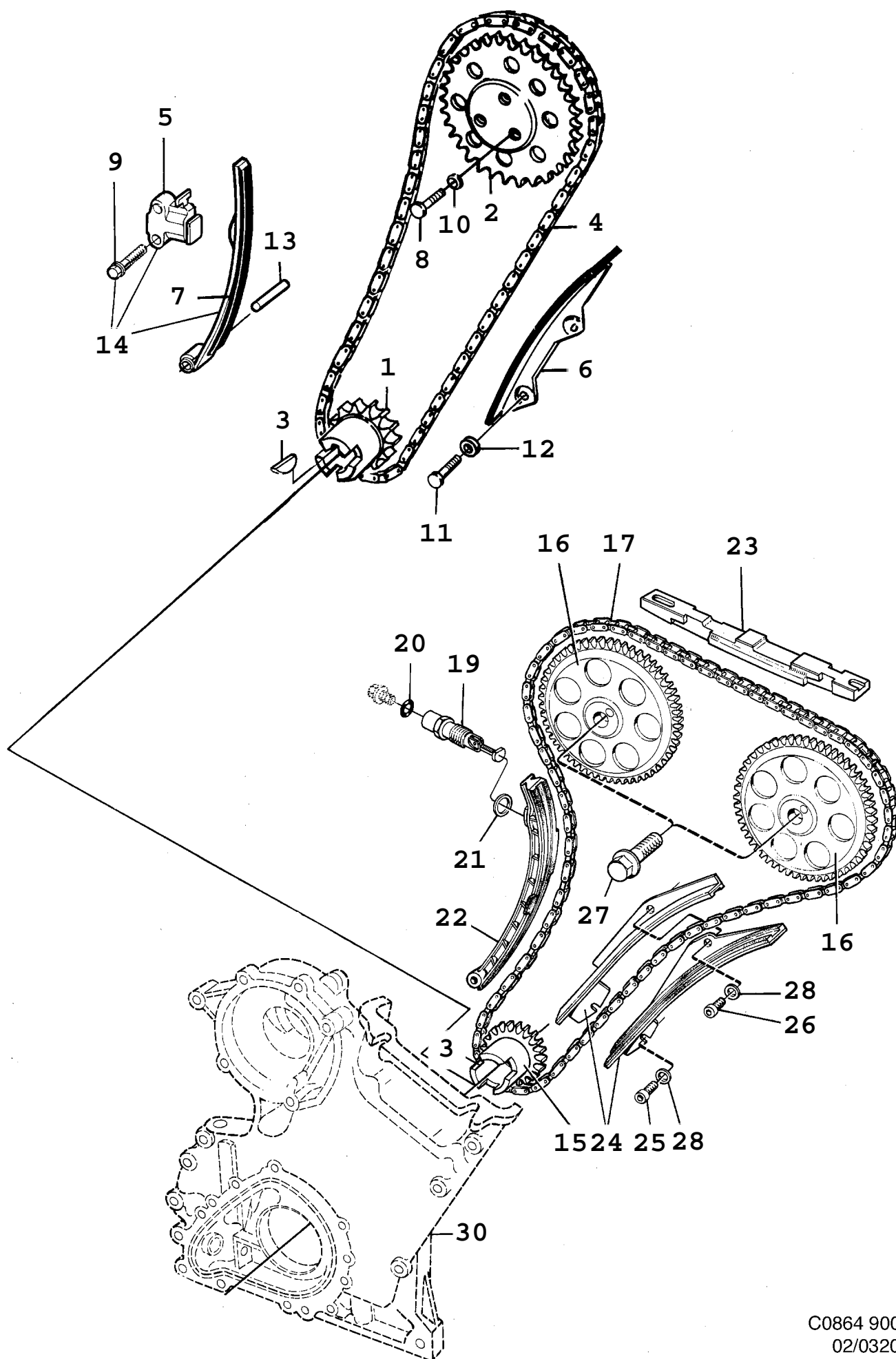

0320 Corps de moteur - Distribution (1990 - 1993) Concerne aussi CV 1994

Rep.	N° de pièce	Article	Usage	Qté
1	75 18 632	Pignon chaîne	B201	1
2	75 63 166	Pignon chaîne	B201	1
3	83 47 122	Clavette	1990	1
3	91 16 864	Clavette	1991-1993	1
4	93 59 779	Chaîne	B201	1
5	93 58 672	Tendeur chaîne	B201	1
6	75 07 155	Guide chaîne	B201	1
7	93 58 680	Guide chaîne	B201	1
8	80 82 935	Vis	B201	3
9	81 25 064	Vis	B201	2
10	91 66 372	Rondelle	B201, (8029985), NLS-USE 32000432	3
11	91 66 273	Vis	B201, (8019895)	4
12	91 66 364	Rondelle	B201, (8029951)	4
13	80 34 761	Goupille	B201	1
14	88 17 405	Tendeur chaîne	B201 Aller à 2 - 2120	X
15	75 18 640	Pignon chaîne	B202, B212	1
16	75 00 127	Pignon chaîne	B202, B212	2
17	75 00 697	Chaîne	B202, B212	1
17	93 21 837	Chaîne Ouvert, avec anneau	B202, B212, ALTERNATIV	1
19	75 85 086	Tendeur chaîne	B202, B212	1
20	81 09 571	*Joint torique	B202, B212, NLS-USE 8048670	1
21	75 08 690	Joint	B202, B212	1
22	91 17 805	Guide chaîne	1990, B202, B212, NLS-USE 8858276	1
22	91 33 513	Guide chaîne	1991, B202, B212, NLS-USE 8858276	1
22	88 58 276	Guide chaîne	1992-1993, B202, B212	1
23	88 59 324	Guide chaîne	B202, B212, NLS-USE 30518277	1
24	88 59 092	Guide chaîne	1990, B202, B212, NLS-USE 9133505	1
24	91 33 505	Guide chaîne	1991-1993, B202, B212	1
25	91 66 299	Vis	B202, B212, (8019929), NLS-USE 8019929	1
26	91 66 307	Vis	B202, B212, (8019960)	1
27	91 07 541	Vis	B202, B212	2
28	80 29 951	Rondelle	B202, B212	2
30		Capot	Aller à 2 - 290	2

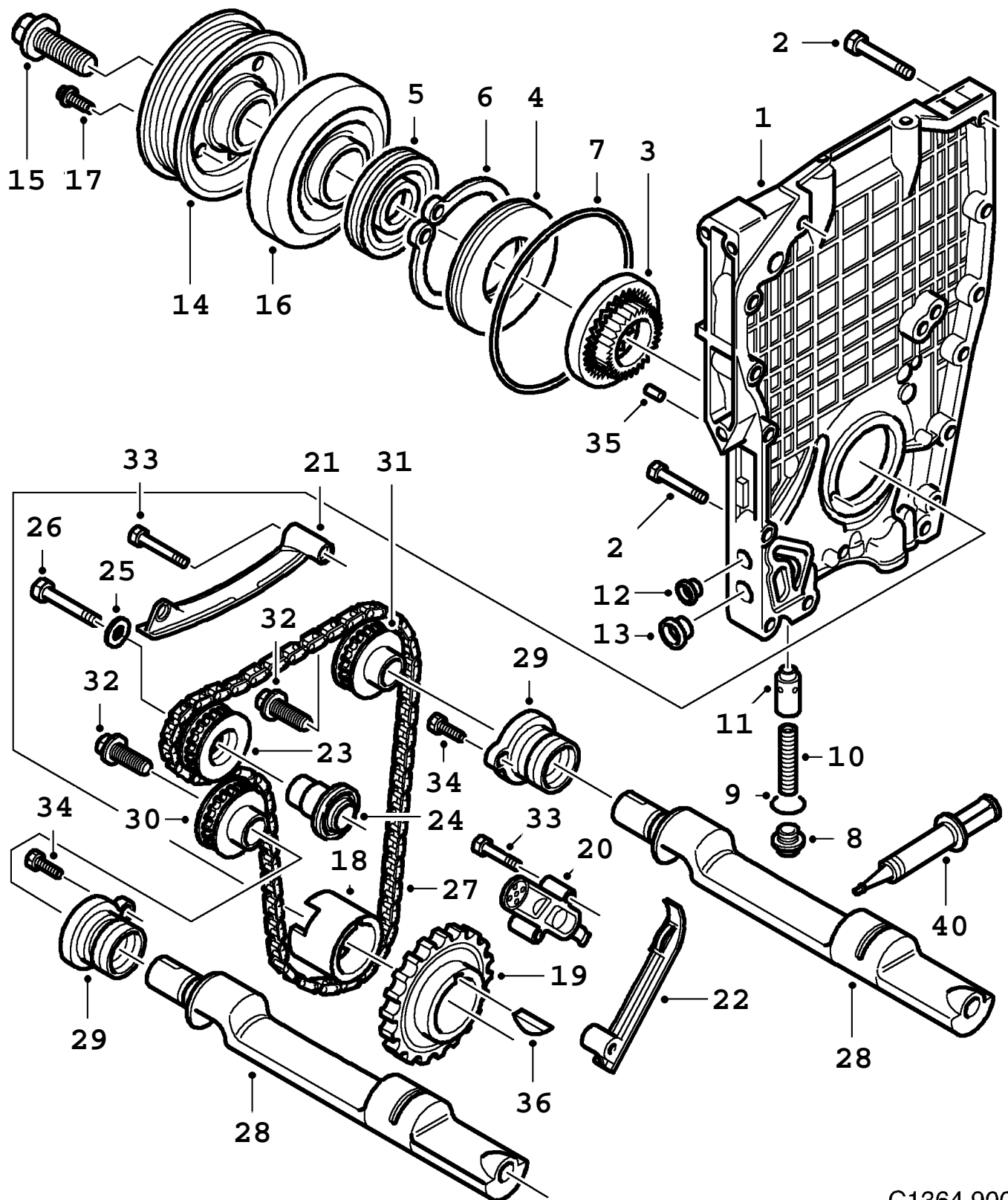

C1364 900
02/0330

0330 Corps de moteur - Distribution - Arbre d'équilibrage (1994 - 1998), 4-CYL

Rep.	N° de pièce	Article	Usage	Qté
1	91 43 637	Capot	1994, B206I	1
1	91 43 611	Capot	B204I, B204L, B234I, NLS-USE	1
		Note: Engine --V088652	30551850	
1	91 81 991	Capot	B204I, B204L, B234I, NLS-USE	1
		Note: Engine V088653--	9542622	
2	79 84 891	Vis	B204I, B204L, B234I	15
2	79 84 891	Vis	1994, B206I	13
3	93 21 936	Kit pompe	Aller à 2 - 2160	1
		Note: Engine --V088652		
3	88 22 702	Kit pompe	Aller à 2 - 2160	1
		Note: Engine V088653--		
4	91 38 934	Carter pompe huile		1
		Note: Engine --V088652		
4	91 73 501	Carter pompe huile		1
		Note: Engine V088653--		
5	93 09 204	*Joint	NLS-USE 9173576	1
		Note: Engine --R113472		
5	91 49 964	*Joint	NLS-USE 9173576	1
		Note: Engine R113473--		
		Engine --T082719		
5	91 73 576	*Joint		1
		Note: Engine T082720--		
6	91 29 719	Anneau verrouillage		1
7	91 30 600	Joint		1
8	75 08 955	Bouchon	1994-1996	1
8	91 77 973	Bouchon	1997-1998, NLS-USE 7508955, 9355389	1
9	93 55 389	Joint	1994-1996	1
10	93 09 998	Ressort		1
11	91 67 784	Piston		1
12	81 23 168	Tampon		1
13	81 23 192	Tampon		1
14	91 44 874	Poulie		1
15	91 16 443	Vis		1
16	91 44 833	Amortisseur vibrations	NLS-USE 30585298	1
17	80 59 586	Vis		6
18	91 29 727	Flasque entraînement	NLS-USE 30551799	1
19	91 38 264	Pignon chaîne		1
20	91 39 130	Tendeur chaîne		1
21	91 45 368	Guide chaîne		1
22	91 45 384	Guide chaîne		1
23	91 40 658	Pignon chaîne		1
24	91 45 392	Arbre		1
25	91 30 535	Disque de butée		1
26	79 84 735	Vis		1
27	74 85 105	Chaîne		1
28	91 32 838	Arbre d'équilibrage	NLS-USE 9174533	2
		Note: Engine --S082506		
28	91 74 533	Arbre d'équilibrage		2
		Note: Engine S082507--		
		Engine --W002470		
28	91 85 588	Arbre d'équilibrage		2
		Note: Engine W002471--		
29	91 15 288	Carter palier		2
		Note: Engine --W002470		
29	91 72 255	Carter palier		2
		Note: Engine W002471--		
30	91 42 068	Pignon chaîne		1
		Note: Engine --W002470		
30	91 78 336	Pignon chaîne		1
		Note: Engine W002471--		
31	91 42 035	Pignon chaîne		1
		Note: Engine --W002470		

0330 Corps de moteur - Distribution - Arbre d'équilibrage (1994 - 1998), 4-CYL

Rep.	N° de pièce	Article	Usage	Qté
31	91 78 302	Pignon chaîne Note: Engine W002471--		1
32	80 59 982	Vis Note: Engine --W002470		2
32	80 82 968	Vis Note: Engine W002471--		2
33	80 59 628	Vis	1994-1996	4
33	79 78 141	Vis à tête hexagonale	1997-1998	4
34	40 87 235	Vis	1994-1996	2
34	79 78 109	Vis	1997-1998	2
35	81 17 608	Goujon élastique	1994-1996	1
35	79 49 548	Goupille	1997-1998	1
36		Clavette	Aller à 2 - 300	
40	93 21 795	Instajoint	25 ML	X

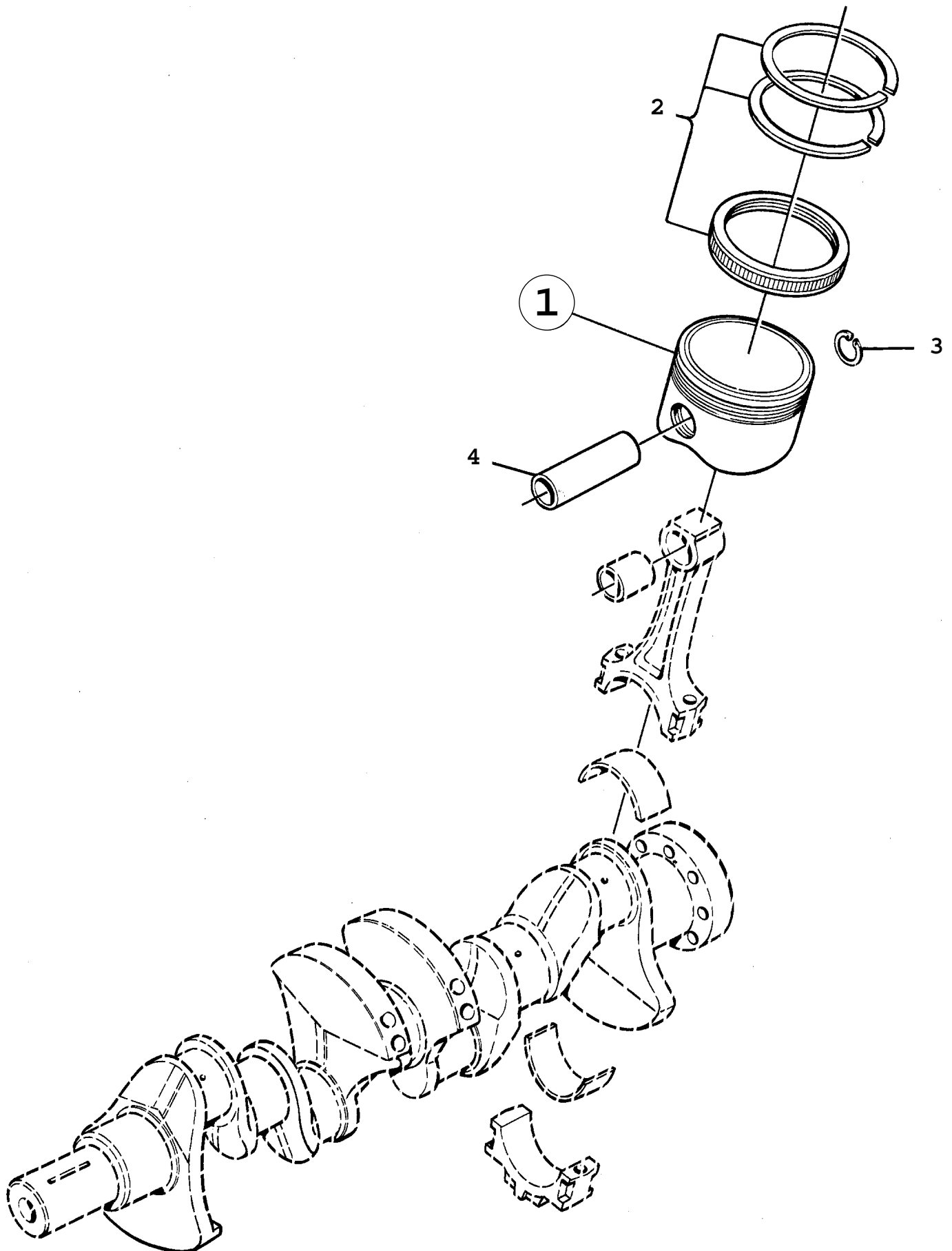

F2017 90086

0340 Corps de moteur - Piston (1986 - 1989), B201

Rep.	N° de pièce	Article	Usage	Qté
1	75 20 612	Piston	1986-1988, C, CLASS AB, MAHLE, NLS	4
1	91 18 233	Piston	1989, C, CLASS AB MAHLE, NLS	4
1	75 20 745	Piston Note: Valable aussi pour SE 1988B.	I, EU, SE, CLASS AB, FOR HEPOLITE	4
1	75 20 802	Piston	1986-1988, CLASS AB, MAHLE, NLS	4
1	75 20 802	Piston	1989, LHD, US, CLASS AB, MAHLE, NLS	4
1	91 18 084	Piston Note: Pour I avec catalyseur. Valable aussi pour SE 1988B.	1989, CLASS AB MAHLE, NLS	4
1	75 20 869	Piston	TURBO, CLASS AB, MAHLE, NLS	4
1	75 20 620	Piston	1986-1988, C, CLASS B, MAHLE, NLS	4
1	91 18 241	Piston	1986-1989, C, CLASS B MAHLE, NLS	4
1	75 20 752	Piston	I, EU, SE, CLASS B, FOR HEPOLITE	4
1	75 20 810	Piston	1986-1988, CLASS B, MAHLE, NLS	4
1	75 20 810	Piston Note: Pour I avec catalyseur.	1989, LHD, US, CLASS B, MAHLE, NLS	4
1	91 18 092	Piston Note: Pour I avec catalyseur. Valable aussi pour SE 1988B.	1989, CLASS B MAHLE	4
1	75 20 877	Piston	TURBO, CLASS B, MAHLE, NLS	4
1	75 20 638	Piston	1986-1988, CLASS C, C, MAHLE, NLS-USE 30520488	4
1	91 18 258	Piston Note: Valable aussi pour SE 1988B.	1989, CLASS C, C MAHLE	4
1	75 20 760	Piston	EU, SE, CLASS C, I HEPOLITE	4
1	75 20 828	Piston	1986-1988, CLASS C, MAHLE, NLS	4
1	75 20 828	Piston Note: Pour I avec catalyseur.	1989, LHD, US, CLASS C, MAHLE, NLS	4
1	91 18 100	Piston Note: Pour I avec catalyseur. Valable aussi pour SE 1988B.	1989, CLASS C MAHLE, NLS	4
1	75 20 885	Piston	TURBO, C MAHLE, NLS	4
1	75 20 646	Piston Note: Taille au dessus	1986-1988, C, 0, 50MM MAHLE, NLS	4
1	91 18 266	Piston Note: Valable aussi pour SE 1988B. Taille au dessus	1989, C, 0, 50 MM MAHLE	4
1	75 20 703	Piston Note: Taille au dessus	I, 0,50MM KARL-SCHMIDT	4
1	75 20 836	Piston Note: Pour I avec catalyseur. Taille au dessus	1986-1988, 0, 50MM MAHLE, NLS	4
1	75 20 836	Piston Note: Taille au dessus	1989, LHD, US, 0, 50MM MAHLE, NLS	4
1	91 18 118	Piston Note: Pour I avec catalyseur. Taille au dessus Valable aussi pour SE 1988B.	1989, 0, 50MM MAHLE, NLS	4
1	75 20 893	Piston Note: Taille au dessus	TURBO, 0, 50MM MAHLE, NLS	4

0340 Corps de moteur - Piston (1986 - 1989), B201

Rep.	N° de pièce	Article	Usage	Qté
1	75 20 653	Piston Note: Taille au dessus	1986-1988, C, 1, 0MM MAHLE, NLS	4
1	91 18 274	Piston Note: Taille au dessus Valable aussi pour SE 1988B.	1989, C, 1, 0 MM MAHLE, NLS	4
1	75 20 711	Piston Note: Taille au dessus	I, 1,0MM KARL-SCHMIDT, NLS	4
1	75 20 844	Piston Note: Pour I avec catalyseur. Taille au dessus	1986-1988, 1, 0MM MAHLE, NLS	4
1	75 20 844	Piston Note: Taille au dessus	1989, LHD, US, 1, 0MM MAHLE, NLS	4
1	91 18 126	Piston Note: Pour I avec catalyseur. Taille au dessus Valable aussi pour SE 1988B.	1989, 1, 0 MM MAHLE, NLS	4
1	75 20 901	Piston Note: Taille au dessus	TURBO, 1, 0MM MAHLE	4
2	75 20 513	*Jeu segments piston	STD	4
2	75 20 521	*Jeu segments piston Note: Taille au dessus	0,50MM	4
2	75 20 539	*Jeu segments piston Note: Taille au dessus	1,0MM	4
3	83 47 577	Anneau verrouillage		8
4	83 46 983	Axe piston	L=73MM	4

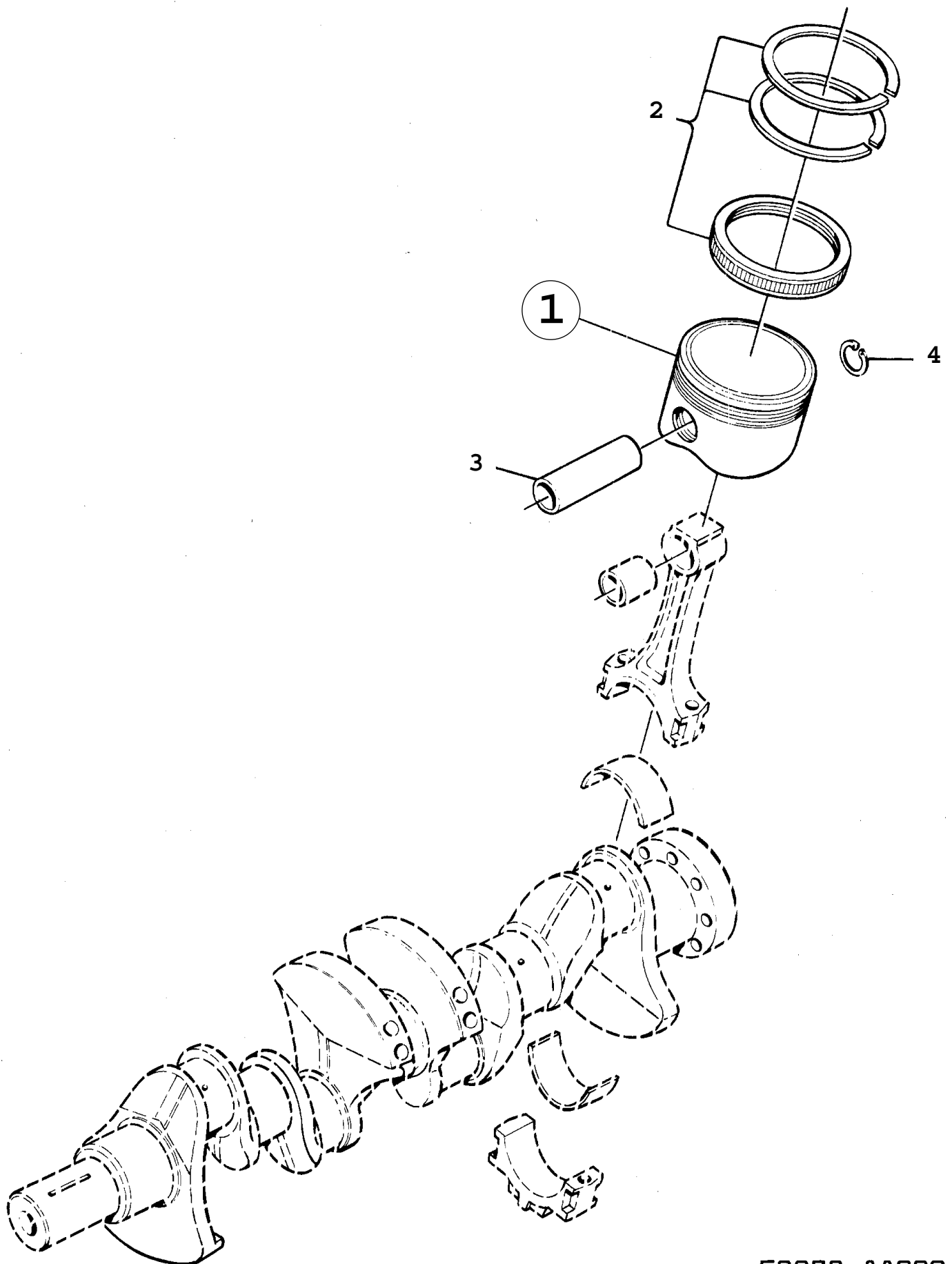

F2238 AAC90

0350 Corps de moteur - Piston (1990 - 1993), B201 Concerne aussi CV 1994

Rep.	N° de pièce	Article	Usage	Qté
1	91 18 233	Piston	C, CLASS AB, MAHLE, NLS	4
1	75 20 745	Piston	I, EU, SE, CLASS AB, FOR HEPOLITE	4
1	75 20 802	Piston	LHD, US, CLASS AB, MAHLE, NLS	4
1	91 18 084	Piston	CLASS AB, MAHLE, NLS	4
		Note: Pour I avec catalyseur.		
1	91 18 241	Piston	C, CLASS B, MAHLE, NLS	4
1	75 20 752	Piston	I, EU, SE, CLASS B, FOR HEPOLITE	4
1	75 20 810	Piston	LHD, US, CLASS B, MAHLE, NLS	4
1	91 18 092	Piston	CLASS B, MAHLE	4
		Note: Pour I avec catalyseur.		
1	91 18 258	Piston	CLASS C, C, MAHLE	4
1	75 20 760	Piston	EU, SE, CLASS C, I HEPOLITE	4
1	75 20 828	Piston	LHD, US, CLASS C, MAHLE, NLS	4
1	91 18 100	Piston	CLASS C, MAHLE, NLS	4
		Note: Pour I avec catalyseur.		
1	91 18 266	Piston	C, 0,50 MM MAHLE	4
		Note: Surdimension		
1	75 20 703	Piston	I, 0,50MM KARL-SCHMIDT	4
		Note: Surdimension		
1	75 20 836	Piston	LHD, US, 0, 50MM MAHLE, NLS	4
		Note: Surdimension		
1	91 18 118	Piston	0,50 MM MAHLE, NLS	4
		Note: Pour I avec catalyseur.		
		Surdimension		
1	91 18 274	Piston	C, 1,0 MM MAHLE, NLS	4
		Note: Surdimension		
1	75 20 711	Piston	I, 1,0MM KARL-SCHMIDT, NLS	4
		Note: Surdimension		
1	75 20 844	Piston	LHD, US, 1, 0MM MAHLE, NLS	4
		Note: Surdimension		
1	91 18 126	Piston	1,0 MM MAHLE, NLS	4
		Note: Pour I avec catalyseur.		
		Surdimension		
2	75 20 513	*Jeu segments piston	STD	4
2	75 20 521	*Jeu segments piston	0,50MM	4
		Note: Surdimension		
2	75 20 539	*Jeu segments piston	1,0MM	4
		Note: Surdimension		
3	83 46 983	Axe piston	L=73MM	4
4	83 47 577	Anneau verrouillage		8

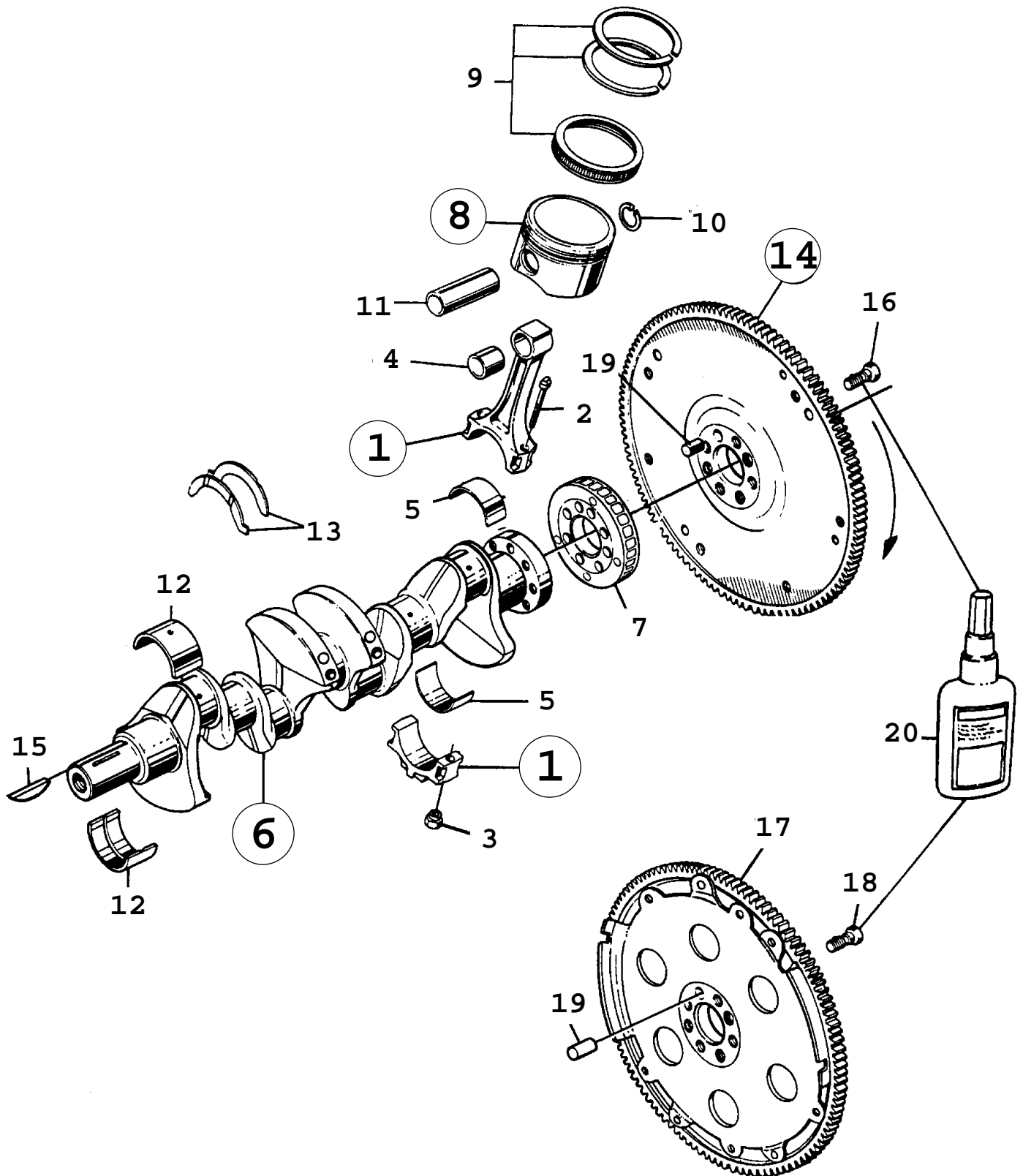

F8308 AAC94

0360 Corps de moteur - Vilebrequin - Piston (1994 - 1998), 4-CYL

Rep.	N° de pièce	Article	Usage	Qté
1	59 59 028	Jeu bielles	(74 81 740)	1
2	74 80 643	*Vis		8
3	74 80 684	*Ecrou		8
4	83 47 676	*Bague		4
5	91 45 459	Coussinet de bielle	STD	8
5	91 45 467	Coussinet de bielle	0,25 MM	8
		Note: Sous-dimension		
5	91 45 475	Coussinet de bielle	0,50 MM	8
		Note: Sous-dimension		
6	91 39 403	Vilebrequin		1
6	91 39 460	Vilebrequin	B234I	1
7		Disque diaphragme	Aller à 3A - 300	1
8	91 49 154	Piston	B204I, B206I, CLASS AB	4
8	91 49 162	Piston	B204I, B206I, CLASS B	4
8	91 49 170	Piston	B204I, B206I, CLASS C	4
8	91 49 188	Piston	B204I, B206I, 0, 50 MM	4
		Note: Surdimension		
8	91 49 196	Piston	B204I, B206I, 1, 0 MM	4
		Note: Surdimension		
8	91 49 360	Piston	B234I, CLASS AB	4
8	91 49 378	Piston	B234I, CLASS B	4
8	91 49 386	Piston	B234I, CLASS C	4
8	91 49 394	Piston	B234I, 0, 50 MM	4
		Note: Surdimension		
8	91 49 402	Piston	B234I, 1, 0 MM	4
		Note: Surdimension		
8	91 49 295	Piston	B204L, CLASS AB	4
8	91 49 303	Piston	B204L, CLASS B	4
8	91 49 311	Piston	B204L, CLASS C	4
8	91 49 329	Piston	B204L, 0, 50 MM	4
		Note: Surdimension		
8	91 49 337	Piston	B204L, 1, 0 MM, NLS	4
		Note: Surdimension		
9	91 49 105	*Jeu segments piston	I, STD	4
9	91 49 113	*Jeu segments piston	I, 0,5MM	4
		Note: Surdimension		
9	91 49 121	*Jeu segments piston	I, 1,0 MM	4
		Note: Surdimension		
9	91 67 776	*Jeu segments piston	TURBO, STD, NLS-USE 9149105	4
		Note: Engine --R164231		
9	91 67 891	*Jeu segments piston	TURBO, 0, 5MM, NLS-USE	4
		Note: Surdimension	9149113	
		Engine --R164231		
9	91 67 909	*Jeu segments piston	TURBO, 1, 0 MM	4
		Note: Surdimension		
		Engine --R164231		
9	91 49 105	*Jeu segments piston	TURBO, STD	4
		Note: Engine R164232--		
9	91 49 113	*Jeu segments piston	TURBO, 0, 5MM	4
		Note: Surdimension		
		Engine R164232--		
9	91 49 121	*Jeu segments piston	TURBO, 1, 0 MM	4
		Note: Surdimension		
		Engine R164232--		
10	88 59 514	Anneau verrouillage	1994-1997, NLS-USE 30571713	8
10	91 85 794	Anneau verrouillage	1998, NLS-USE 30571713	8
11	75 68 934	Axe piston	I, L=60MM	4

0360 Corps de moteur - Vilebrequin - Piston (1994 - 1998), 4-CYL

Rep.	N° de pièce	Article	Usage	Qté
11	75 68 942	Axe piston	TURBO, L=68MM	4
12	91 45 418	Palier vilebrequin	STD	10
12	91 45 426	Palier vilebrequin	0,25 MM, NLS-USE 30551891	10
		Note: Sous-dimension		
12	91 45 434	Palier vilebrequin	0,50 MM	10
		Note: Sous-dimension		
13	75 88 783	Rondelle butée		2
14	91 43 454	Volant	NLS-USE 9176991, 9179136	1
		Note: Engine --T074802		
14	91 79 136	Volant		1
		Note: Engine T074803--		
15		Clavette	Aller à 2 - 300	
16	91 31 160	Vis		8
17	91 67 917	Flasque entraînement	A	1
18	91 39 940	Vis	A	8
19	91 45 590	Goupille		1
		Note: Engine --T039060		
20	74 96 292	Le freinage des filetages fort rouge	50 ML, NLS	X

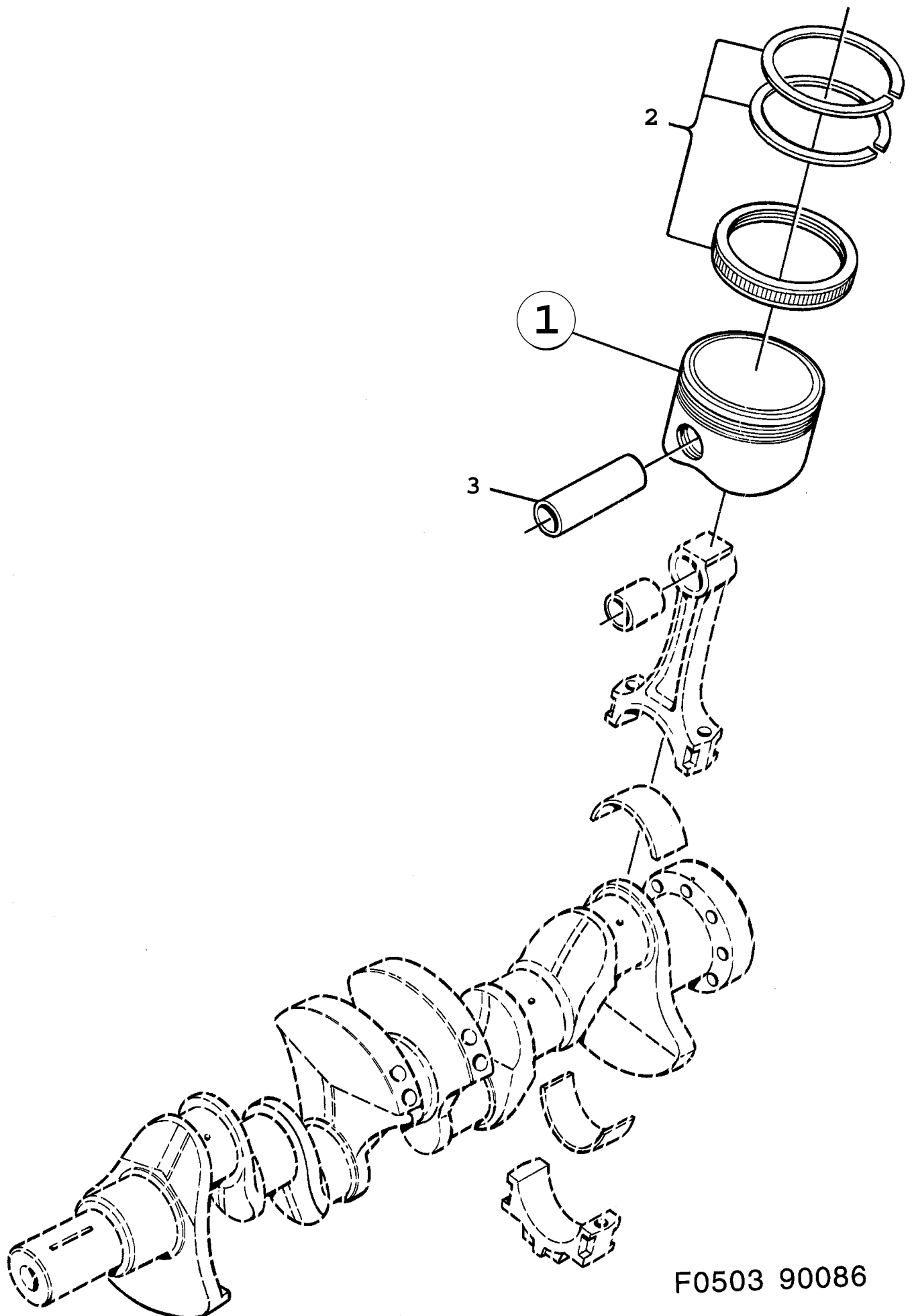

F0503 90086

0370 Corps de moteur - Piston (1986 - 1989), B202

Rep.	N° de pièce	Article	Usage	Qté
1	75 24 895	Piston	TURBO, CLASS AB, MAHLE	4
1	75 20 984	Piston	1986, CLASS AB MAHLE, NLS	4
		Note: Pour TURBO avec catalyseur.		
1	75 24 895	Piston	1987-1989, CLASS AB MAHLE	4
		Note: Pour TURBO avec catalyseur.		
		Engine --K022321		
1	91 15 841	Piston	CLASS AB HEPOLITE	4
		Note: Pour TURBO avec catalyseur.		
		Engine K022322--		
1	75 20 927	Piston	I, CLASS AB, MAHLE	4
		Note: Pour I avec catalyseur.		
1	75 24 903	Piston	TURBO, CLASS B, MAHLE	4
1	75 20 992	Piston	1986, CLASS B MAHLE, NLS	4
		Note: Pour TURBO avec catalyseur.		
1	75 24 903	Piston	1987-1989, CLASS B MAHLE	4
		Note: Pour TURBO avec catalyseur.		
		Engine --K022321		
1	91 15 858	Piston	CLASS B HEPOLITE	4
		Note: Pour TURBO avec catalyseur.		
		Engine K022322--		
1	75 20 935	Piston	CLASS B, MAHLE	4
		Note: Pour I avec catalyseur.		
1	75 24 911	Piston	TURBO, CLASS C, MAHLE	4
1	75 21 008	Piston	1986, CLASS C MAHLE	4
		Note: Pour TURBO avec catalyseur.		
1	75 24 911	Piston	1987-1989, CLASS C MAHLE	4
		Note: Pour TURBO avec catalyseur.		
		Engine --K022321		
1	91 15 866	Piston	CLASS C HEPOLITE	4
		Note: Pour TURBO avec catalyseur.		
		Engine K022322--		
1	75 20 943	Piston	CLASS C, MAHLE	4
		Note: Pour I avec catalyseur.		
1	75 24 929	Piston	TURBO, 0, 50MM, MAHLE	4
		Note: Taille au dessus		
1	75 21 016	Piston	1986, 0, 50 MM MAHLE, NLS	4
		Note: Pour TURBO avec catalyseur.		
		Taille au dessus		
1	75 24 929	Piston	1987-1989, 0, 50 MM, MAHLE	4
		Note: Pour TURBO avec catalyseur.		
		Taille au dessus		
		Engine --K022321		
1	91 15 874	Piston	0,50MM HEPOLITE, NLS-USE	4
		Note: Pour TURBO avec catalyseur.	7524929	
		Taille au dessus		
		Engine K022322--		
1	75 20 950	Piston	0,50MM MAHLE	4
		Note: Pour I avec catalyseur.		
		Taille au dessus		
1	75 24 937	Piston	TURBO, 1, 0MM, MAHLE	4
		Note: Taille au dessus		
1	75 21 024	Piston	1986, 1, 0 MM MAHLE, NLS	4
		Note: Pour TURBO avec catalyseur.		
		Taille au dessus		
1	75 24 937	Piston	1987-1989, 1, 0 MM, MAHLE	4
		Note: Pour TURBO avec catalyseur.		
		Taille au dessus		
		Engine --K022321		

0370 Corps de moteur - Piston (1986 - 1989), B202

Rep.	N° de pièce	Article	Usage	Qté
1	91 15 882	Piston Note: Pour TURBO avec catalyseur. Taille au dessus Engine K022322--	1,0MM HEPOLITE, NLS	4
1	75 20 968	Piston Note: Taille au dessus	I, 1,0MM,MAHLE	4
2	75 20 513	*Jeu segments piston	STD	4
2	75 20 521	*Jeu segments piston Note: Taille au dessus	0,50MM	4
2	75 20 539	*Jeu segments piston Note: Taille au dessus	1,0MM	4
3	83 46 983	Axe piston	L=73MM	4
3	75 68 942	Axe piston Note: Pour pistons 9115841, 9115858, 9115866, 9115874, 9115882.	L=68MM	4

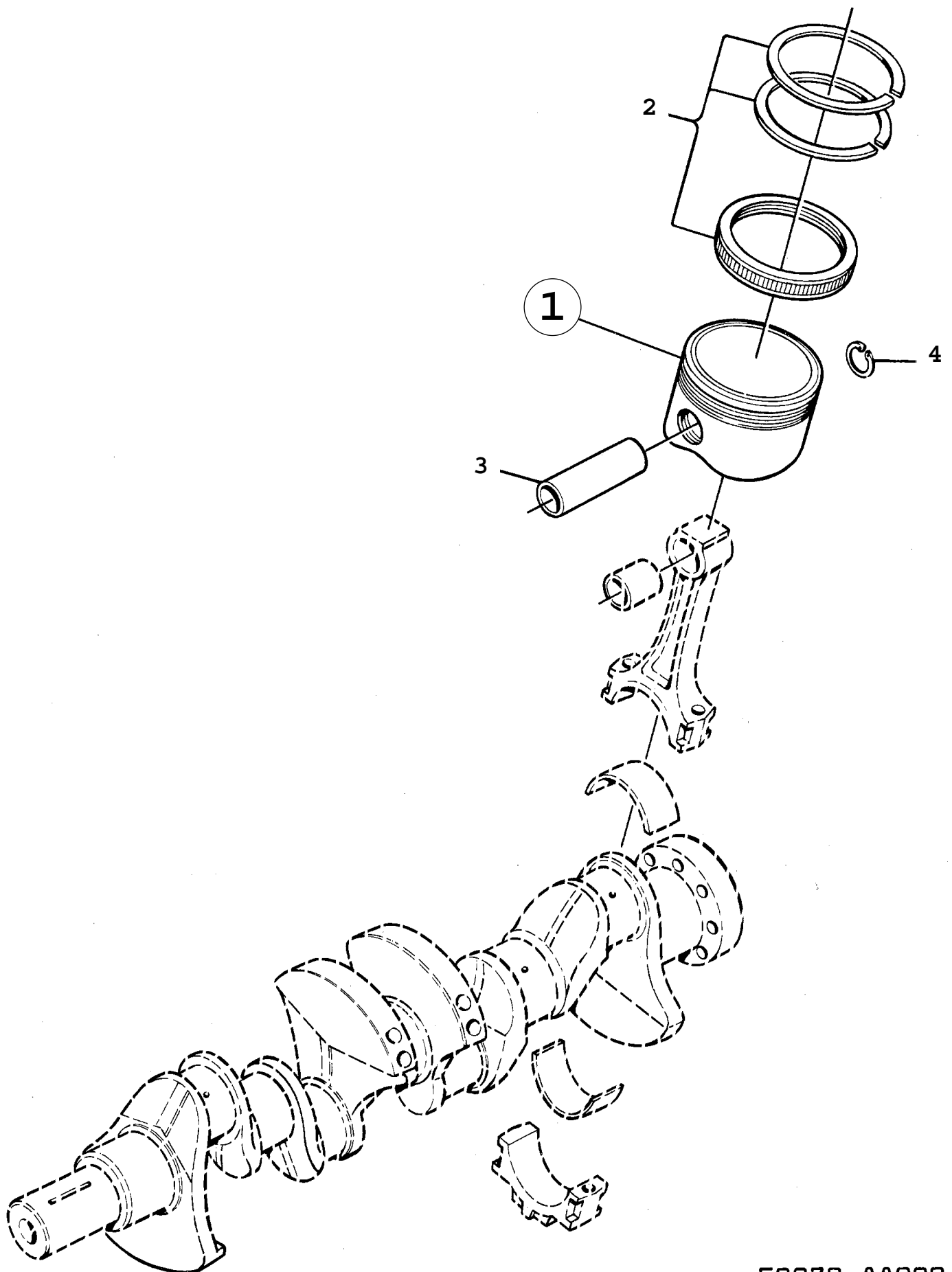

F2239 AAC90

0380 Corps de moteur - Piston (1990 - 1993), B202 Concerne aussi CV 1994

Rep.	N° de pièce	Article	Usage	Qté
1	75 24 895	Piston Note: Engine --M028368	TURBO, CLASS AB	4
1	91 15 841	Piston Note: Engine M028369--	TURBO, CLASS AB	4
1	91 15 841	Piston	TURBO, LHD, US, CLASS AB	4
1	75 20 927	Piston	I, CLASS AB	4
1	75 24 903	Piston Note: Engine --M028368	TURBO, CLASS B	4
1	91 15 858	Piston Note: Engine M028369--	TURBO, CLASS B	4
1	91 15 858	Piston	TURBO, LHD, US, CLASS B	4
1	75 20 935	Piston	I, CLASS B	4
1	75 24 911	Piston Note: Engine --M028368	TURBO, CLASS C	4
1	91 15 866	Piston Note: Engine M028369--	TURBO, CLASS C	4
1	91 15 866	Piston	TURBO, LHD, US, CLASS C	4
1	75 20 943	Piston	I, CLASS C	4
1	75 24 929	Piston Note: Surdimension Engine --M028368	TURBO, 0, 50MM	4
1	91 15 874	Piston Note: Surdimension Engine M028369--	TURBO, 0, 50MM, NLS-USE 7524929	4
1	91 15 874	Piston Note: Surdimension	TURBO, LHD, US, 0, 50MM, NLS-USE 7524929	4
1	75 20 950	Piston Note: Surdimension	I, 0,50MM	4
1	75 24 937	Piston Note: Surdimension Engine --M028368	TURBO, 1, 0MM	4
1	91 15 882	Piston Note: Surdimension Engine M028369--	TURBO, 1, 0MM, NLS	4
1	91 15 882	Piston Note: Surdimension	TURBO, LHD, US, 1, 0MM, NLS	4
1	75 20 968	Piston Note: Surdimension	I, 1,0MM	4
2	75 20 513	*Jeu segments piston	STD	4
2	75 20 521	*Jeu segments piston Note: Surdimension	0,50MM	4
2	75 20 539	*Jeu segments piston Note: Surdimension	1,0MM	4
3	83 46 983	Axe piston	L=73MM	4
3	75 68 942	Axe piston Note: Pour pistons 9115841, 9115858, 9115866, 9115874, 9115882.	L=68MM	4
4	83 47 577	Anneau verrouillage		8

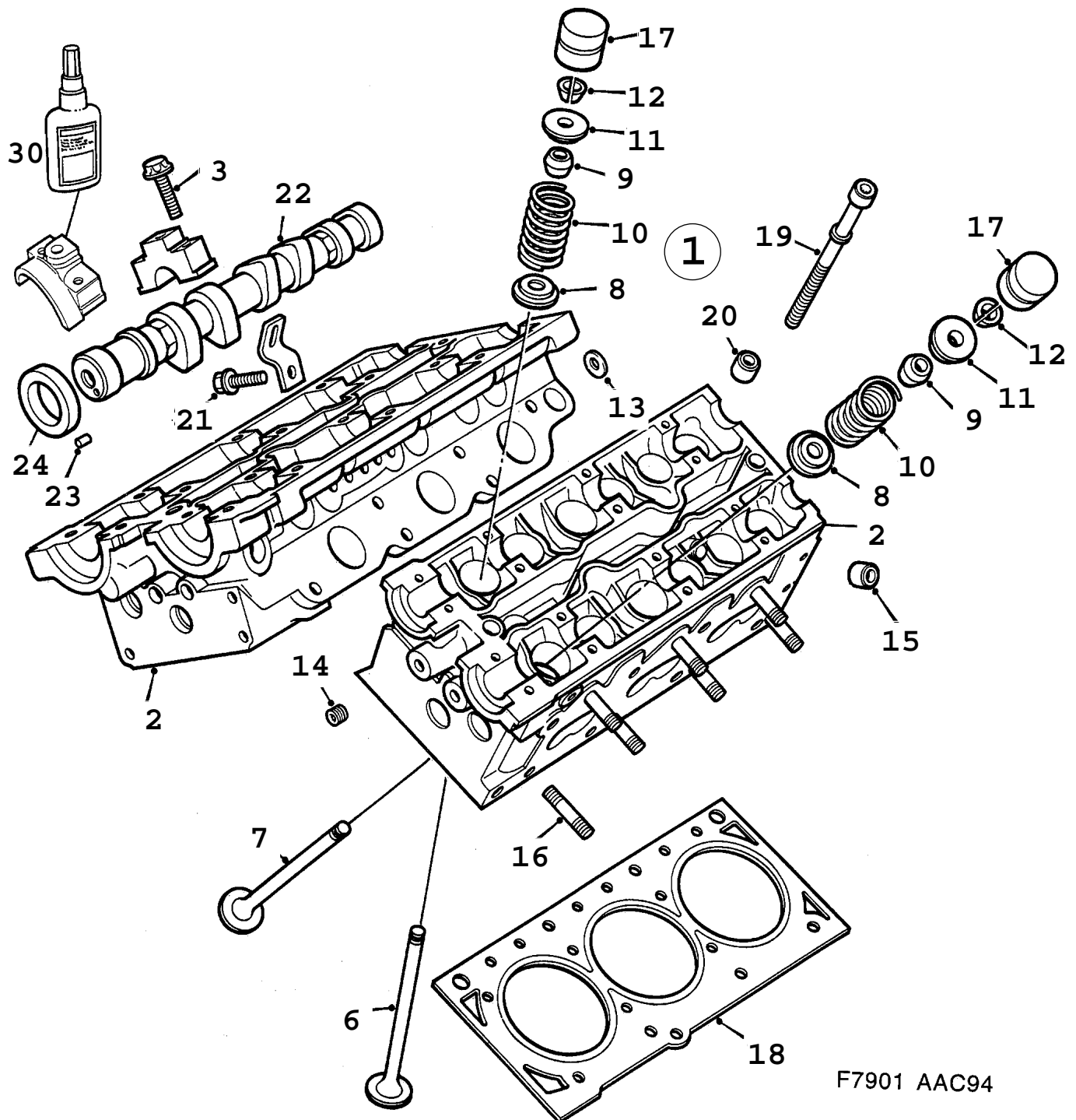

F7901 AAC94

0390 Corps de moteur - Culasse (1994 - 1997), 6-CYL

Rep.	N° de pièce	Article	Usage	Qté
1	88 22 090	Culasse Note: Egalement disponible en unité de rechange.	REAR, (CYL.1, 3, 5)	1
1	88 22 108	Culasse Note: Egalement disponible en unité de rechange	FRONT, (CYL.2, 4, 6), NLS-USE 8828782	1
2	45 00 534	*Culasse	REAR, (CYL.1, 3, 5), NLS-USE 8828774	1
2	45 00 542	*Culasse	FRONT, (CYL.2, 4, 6), NLS-USE 8828782	1
3	45 00 732	*Vis		16
6	45 00 849	*Soupape admission	INLET	12
6	88 22 355	*Soupape admission Note: Surdimension	0,075MM,INLET	12
6	88 22 363	*Soupape admission Note: Surdimension	0,150MM,INLET	12
7	45 00 864	*Soupape d'échappement	EXHAUST	12
7	88 22 371	*Soupape d'échappement Note: Surdimension	0,075MM,EXHAUST	12
7	88 22 389	*Soupape d'échappement Note: Surdimension	0,150MM,EXHAUST	12
8	45 00 880	*Rondelle élastique	NLS-USE 90410740	24
9	45 00 898	*Joint	NLS-USE 90410741	24
10	45 00 906	*Ressort soupape		24
11	45 00 914	*Rondelle ressort soupape		24
12	45 00 922	*Taquet		48
13	47 70 004	*Rondelle étanchéité	(4500765), NLS-USE 90502542	8
14	45 00 195	*Obturbateur à vis	NLS-USE 11095512	8
15	45 00 823	*Douille Note: Engine --8165	NLS-USE 8822629	4
15	88 22 629	*Douille Note: Engine 8166--		4
16	45 00 831	*Goujon	1994-1996, NLS-USE 4773370	14
16	47 73 370	*Goujon	1997	14
17	45 00 930	Poussoir soupape	1994, 3D, 5D, NLS-USE 4770301	24
17	45 00 930	Poussoir soupape Note: Ch. --S7009999	CV, NLS-USE 4770301	24
17	47 70 301	Poussoir soupape	1995-1997, 3D, 5D, (4621298), NLS-USE 9542978	24
17	47 70 301	Poussoir soupape Note: Ch. S7010000--	1995-1997, CV, (4621298), NLS-USE 9542978	24
18	45 01 045	Joint	1994, NLS-USE 4773487	2
18	47 70 293	Joint	1995-1996, NLS-USE 4773487	2
18	47 73 487	Joint	1997	2
19	45 01 060	Vis	NLS-USE 90466480	16
20	43 46 854	Vis	NLS-USE 11093601	1
21	45 01 110	Vis		1
22	45 00 963	Arbre cames	1994, NLS-USE 4770350	4
22	47 70 327	Arbre cames	1995, NLS-USE 4770343	4
22	47 70 343	Arbre cames	1996-1997	4
23	45 01 003	*Douille	1994, 3D, 5D, NLS-USE 4621314	1
23	45 01 003	*Douille Note: Ch. --S7009999	CV, NLS-USE 4621314	1
23	46 21 314	*Douille	1995-1997, 3D, 5D	1
23	46 21 314	*Douille Note: Ch. S7010000--	1995-1997, CV	1
24	45 03 983	Bague étanchéité	(4770251), NLS-USE 90285291	4
30	74 96 268	Le freinage des filetages normal bleu	50 ML, NLS-USE 55353164	X

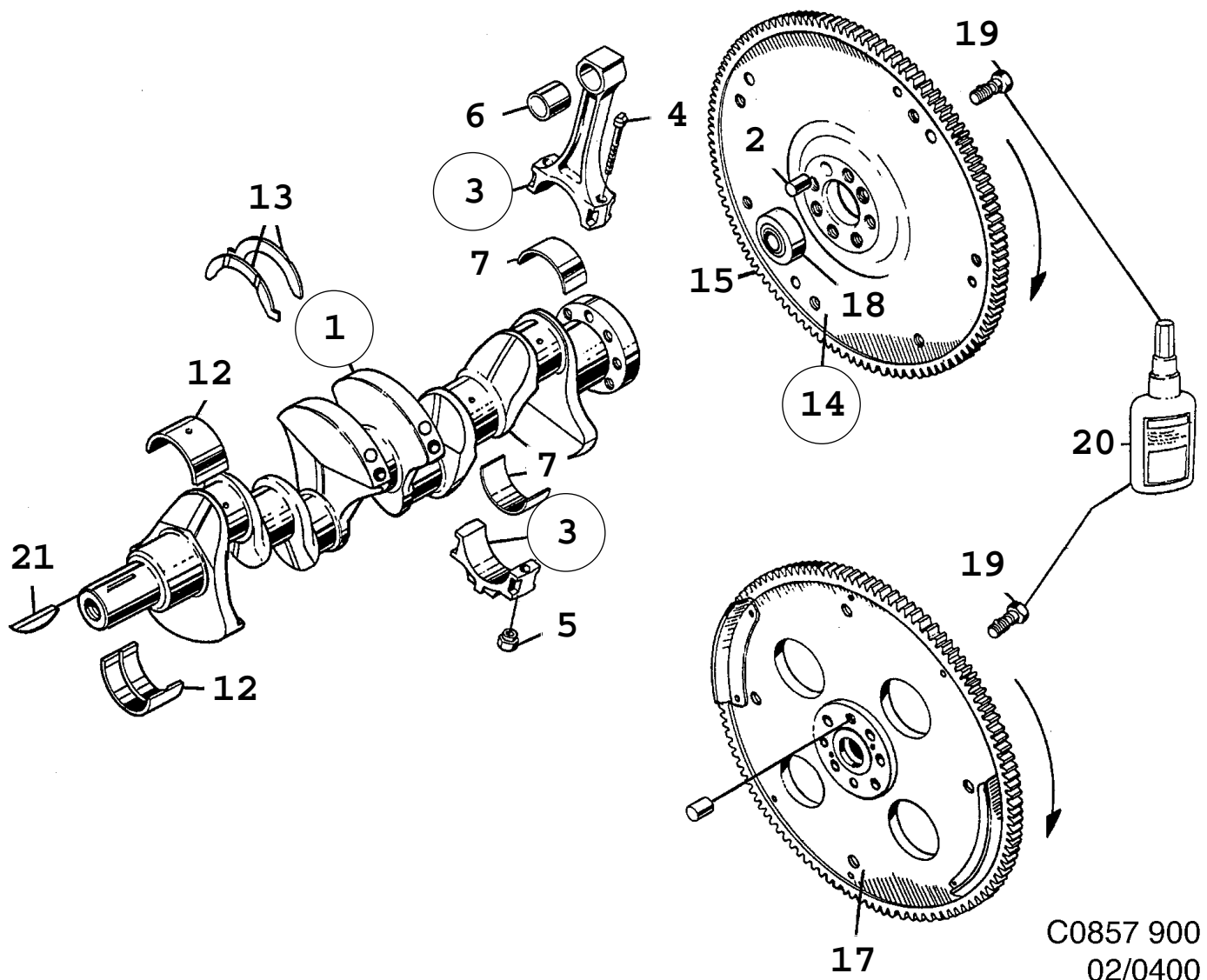

C0857 900
02/0400

0400 Corps de moteur - Vilebrequin (1986 - 1989)

Rep.	N° de pièce	Article	Usage	Qté
1	75 24 978	Vilebrequin Note: Engine -H004433	NLS	1
1	93 21 589	Vilebrequin Note: Engine H004434-		1
	87 87 228	·Vilebrequin	PART OF 9321589	1
	78 56 172	·Entretoise	PART OF 9321589	1
	91 16 443	·Vis	PART OF 9321589	1
	91 16 864	·Clavette	PART OF 9321589	1
2	80 34 928	Goupille		1
3	75 01 604	Bielle assemble Note: Engine -H004433	NLS	4
3	75 62 259	Bielle assemble Note: Engine H004434-	NLS-USE 4611182	4
4	83 47 106	·Vis Note: Engine -H004433		8
4	75 21 255	·Vis Note: Engine H004434-		8
5	75 00 739	·Ecrou Note: Engine -H004433		8
5	75 62 275	·Ecrou Note: Engine H004434-		8
6	83 52 734	·Bague	1986-1988, NLS-USE 8347676	4
6	83 47 676	·Bague	1989	4
7	83 47 650	Coussinet de bielle Rouge		8
7	83 55 349	Coussinet de bielle Bleu		8
7	83 49 938	Coussinet de bielle Jaune Note: Taille au dessous	0,25MM	8
7	83 55 356	Coussinet de bielle Vert Note: Taille au dessous	0,25MM	8
7	83 49 946	Coussinet de bielle Blanc Note: Taille au dessous	0,50MM	8
7	83 55 364	Coussinet de bielle Brun Note: Taille au dessous	0,50MM	8
7	83 49 953	Coussinet de bielle Note: Taille au dessous	0,75MM	8
7	83 49 961	Coussinet de bielle Note: Taille au dessous Rouge	1,0MM, NLS	8
12	83 55 315	Palier vilebrequin Bleu		10
12	83 50 977	Palier vilebrequin Note: Taille au dessous Jaune	0,25MM	10
12	83 55 323	Palier vilebrequin Vert Note: Taille au dessous	0,25MM	10
12	83 50 985	Palier vilebrequin Blanc Note: Taille au dessous	0,50MM	10
12	83 55 331	Palier vilebrequin Brun Note: Taille au dessous	0,50MM	10
12	83 50 993	Palier vilebrequin Note: Taille au dessous	0,75MM	10
12	83 51 009	Palier vilebrequin Note: Taille au dessous	1,0MM	10
13	83 47 270	Rondelle butée		2

0400 Corps de moteur - Vilebrequin (1986 - 1989)

Rep.	N° de pièce	Article	Usage	Qté
14	83 62 386	Volant		1
15	83 65 058	•Couronne		1
17	75 61 186	Disque entraînement	A	1
18	83 46 868	Roulement billes		1
19	75 61 749	Vis	NLS-USE 8859191	7
19	93 14 881	Vis	A, NLS-USE 8859209	7
20	74 96 292	Le freinage des filetages fort rouge	50 ML, NLS	X
21		Clavette	Aller à 2 - 310	

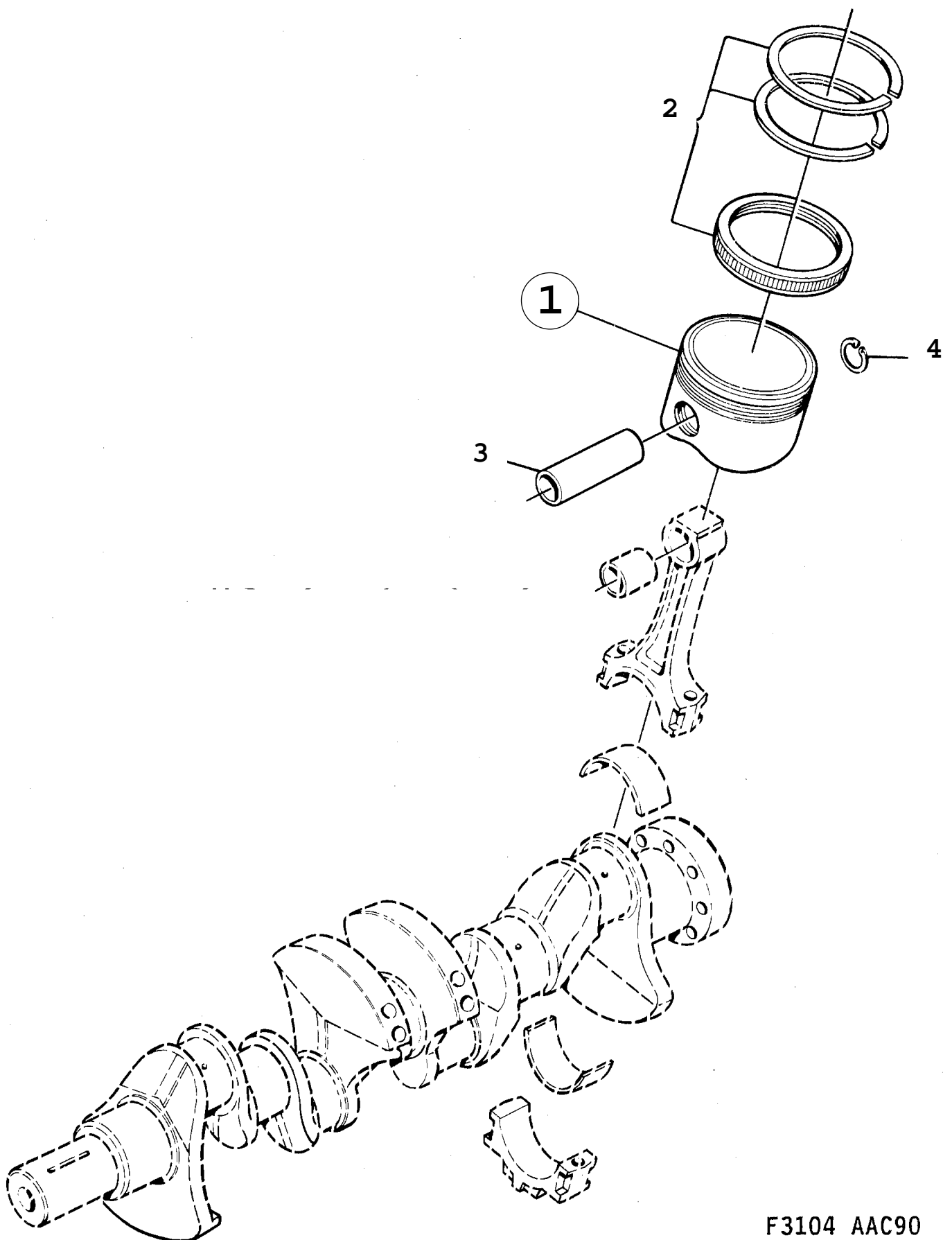

F3104 AAC90

0410 Corps de moteur - Piston (1990 - 1993), B212 Concerne aussi CV 1994

Rep.	N° de pièce	Article	Usage	Qté
1	91 26 434	Piston Note: Engine --M030866	CLASS A, NLS-USE 30540436	4
1	91 33 968	Piston Note: Engine M030867--	CLASS A	4
1	91 26 442	Piston Note: Engine --M030866	CLASS B, NLS	4
1	91 33 976	Piston Note: Engine M030867--	CLASS B, NLS	4
1	91 26 459	Piston Note: Engine --M030866	CLASS C, NLS-USE 30540438	4
1	91 33 984	Piston Note: Engine M030867--	CLASS C	4
1	91 26 467	Piston Note: Surdimension Engine --M030866	0,50MM, NLS	4
1	91 33 992	Piston Note: Surdimension Engine M030867--	0,50MM	4
1	91 26 475	Piston Note: Surdimension Engine --M030866	1,0MM, NLS-USE 30540440	4
1	91 34 008	Piston Note: Surdimension Engine M030867--	1,0MM	4
2	93 21 472	*Jeu segments piston	STD	4
2	93 21 480	*Jeu segments piston Note: Surdimension	0,50MM	4
2	93 21 498	*Jeu segments piston Note: Surdimension	1,0MM	4
3	75 68 934	Axe piston	L=60MM	4
3	91 94 564	Axe piston	L=62MM	4
4	88 59 514	Anneau verrouillage	NLS-USE 30571713	8

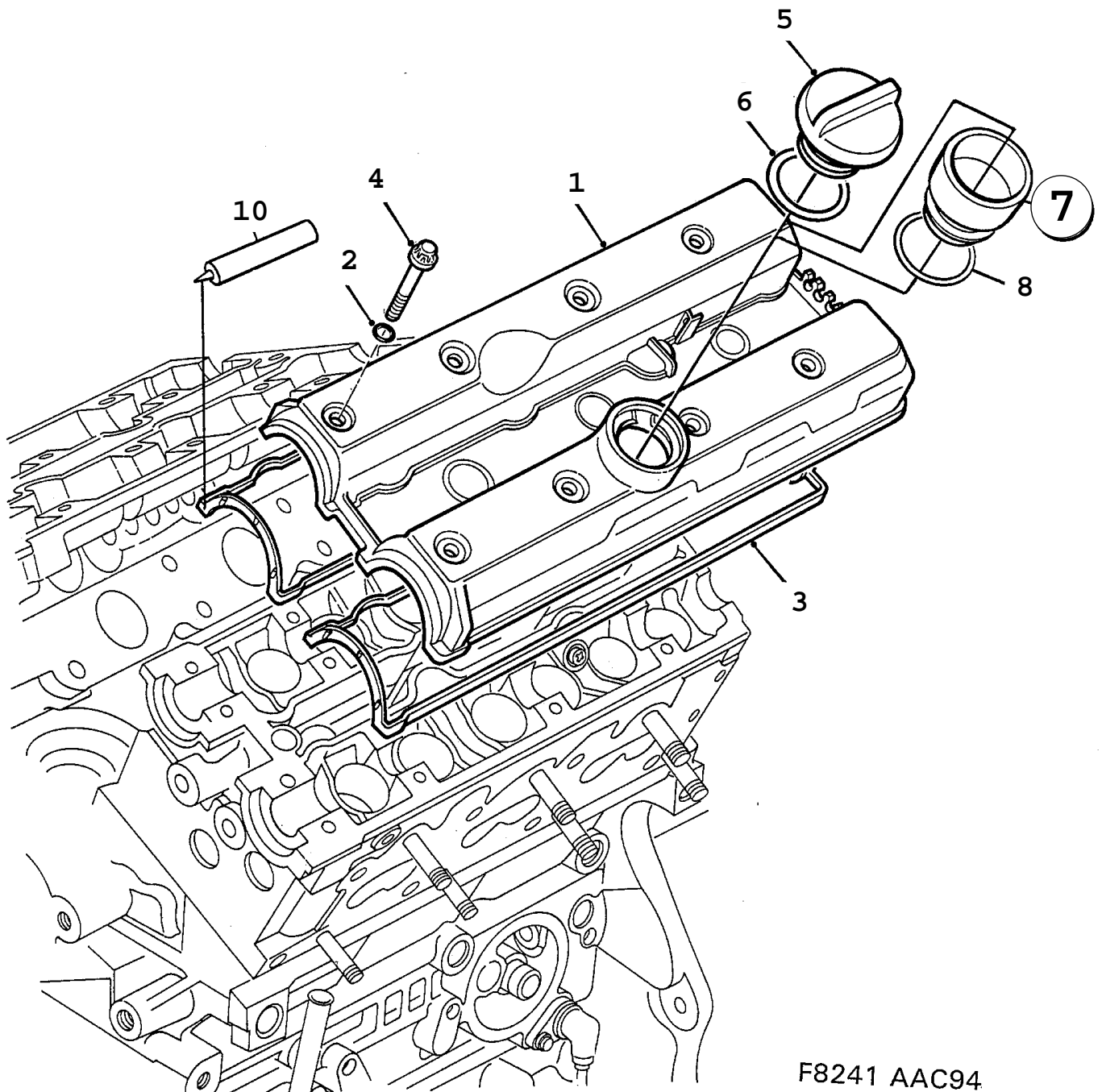

F8241 AAC94

0420 Corps de moteur - Cache-soupapes (1994 - 1997), 6-CYL

Rep.	N° de pièce	Article	Usage	Qté
1	45 04 189	Cache-soupapes	1994, REAR, (CYL.1, 3, 5), NLS-USE 4623732	1
1	45 04 171	Cache-soupapes	1994, FRONT, (CYL.2, 4, 6), NLS-USE 4623740	1
1	46 23 732	Cache-soupapes	1995-1997, REAR, (CYL.1, 3, 5)	1
1	46 23 740	Cache-soupapes	1995-1997, FRONT, (CYL.2, 4, 6)	1
2	45 04 247	*Joint torique		8
3	93 21 969	*Kit joints	1994, NLS-USE 4770319 Aller à 2 - 2160	1
3	47 70 319	*Kit joints	1995-1997 Aller à 2 - 2160	1
4	45 02 274	Vis		16
5	45 02 340	Bouchon de remplissage d'huile	NLS-USE 90412508	1
	45 02 357	*Bouchon de remplissage d'huile	NLS	1
		Note: N'est pas une pièce de rechange distincte.		
6	45 02 373	*Joint	NLS-USE 90448217	1
7	47 28 309	Capteur huile	1997, NLS-USE 12786704	1
8	45 02 373	*Joint	1997, NLS-USE 90448217	1
10	87 81 841	Instajoint	280 ML, NLS-USE 8395691	X

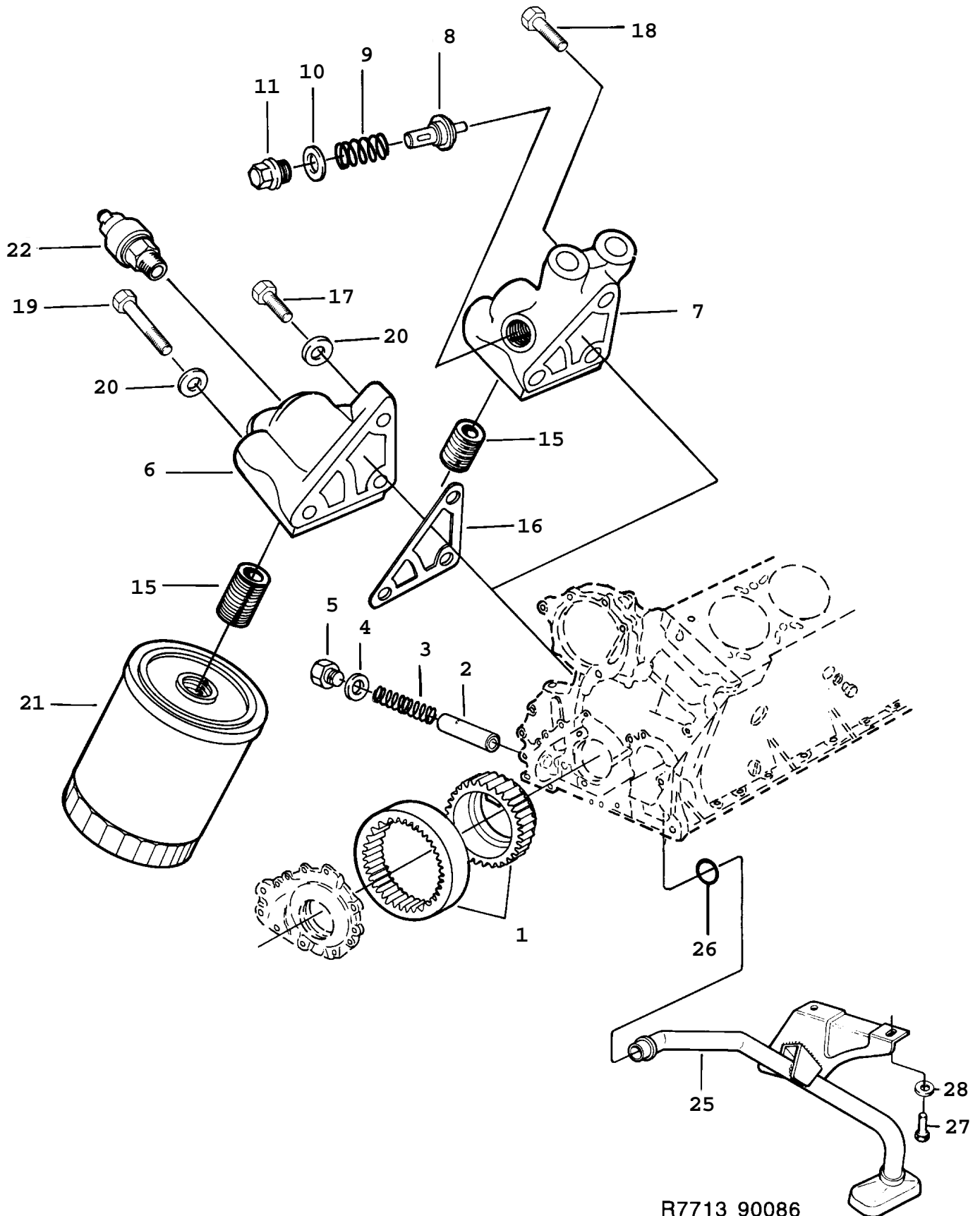

0430 Système de graissage - Pompe à huile, filtre à huile (1986 - 1989)

Rep.	N° de pièce	Article	Usage	Qté
1	88 17 561	Kit pompe	NLS-USE 9321779	1
2	75 08 328	Piston frein		1
3	93 09 998	Ressort		1
4	93 55 389	Joint		1
5	93 10 004	Bouchon		1
6	75 60 048	Pièce intermédiaire		1
7	75 05 464	Pièce intermédiaire Note: Ch. --G2010830 Ch. --G3007909 Ch. --G7012542	TURBO, NLS	1
7	75 60 071	Pièce intermédiaire Note: Ch. G2010831-- Ch. G3007910-- Ch. G7012543--	TURBO	1
8	93 01 540	*Thermostat	NLS-USE 30562778	1
9	93 00 591	*Ressort		1
10	81 24 216	*Joint	NLS-USE 30520353	1
11	75 20 372	*Bouchon		1
15	83 48 609	*Tuyau raccord		1
16	93 08 180	Joint	1986, NLS	1
16	75 66 433	Joint	1987-1989	1
17	81 25 197	Vis		1
18	81 25 262	Vis	TURBO	1
19	81 25 304	Vis		2
21	93 09 576	Filtre	NLS-USE 30548485	1
22	75 22 402	Manocontact huile	NLS-USE 30520357	1
22	93 09 386	Manocontact huile Note: Ch. --G2010830 Ch. --G3007909 Ch. --G7012542	TURBO, NLS	1
22	75 22 402	Manocontact huile Note: Ch. G2010831-- Ch. G3007910-- Ch. G7012543--	TURBO, NLS-USE 30520357	1
25	75 26 874	Tuyau huile	M	1
25	75 26 502	Tuyau huile	A	1
26	79 72 698	Joint torique		1
27	80 82 919	Vis	NLS-USE 8082935	2
28	79 16 497	Rondelle		2
	88 18 528	Manocontact huile Note: Ch. --G2010830 Ch. --G3007909 Ch. --G7012542	TURBO, NLS Aller à 2 - 2320	X
	88 17 348	Kit service	B201C, I Aller à 2 - 2290	X
	88 17 678	Kit service	B201TURBO, NLS Aller à 2 - 2290	X
	88 17 686	Kit service	B202TURBO Aller à 2 - 2290	X

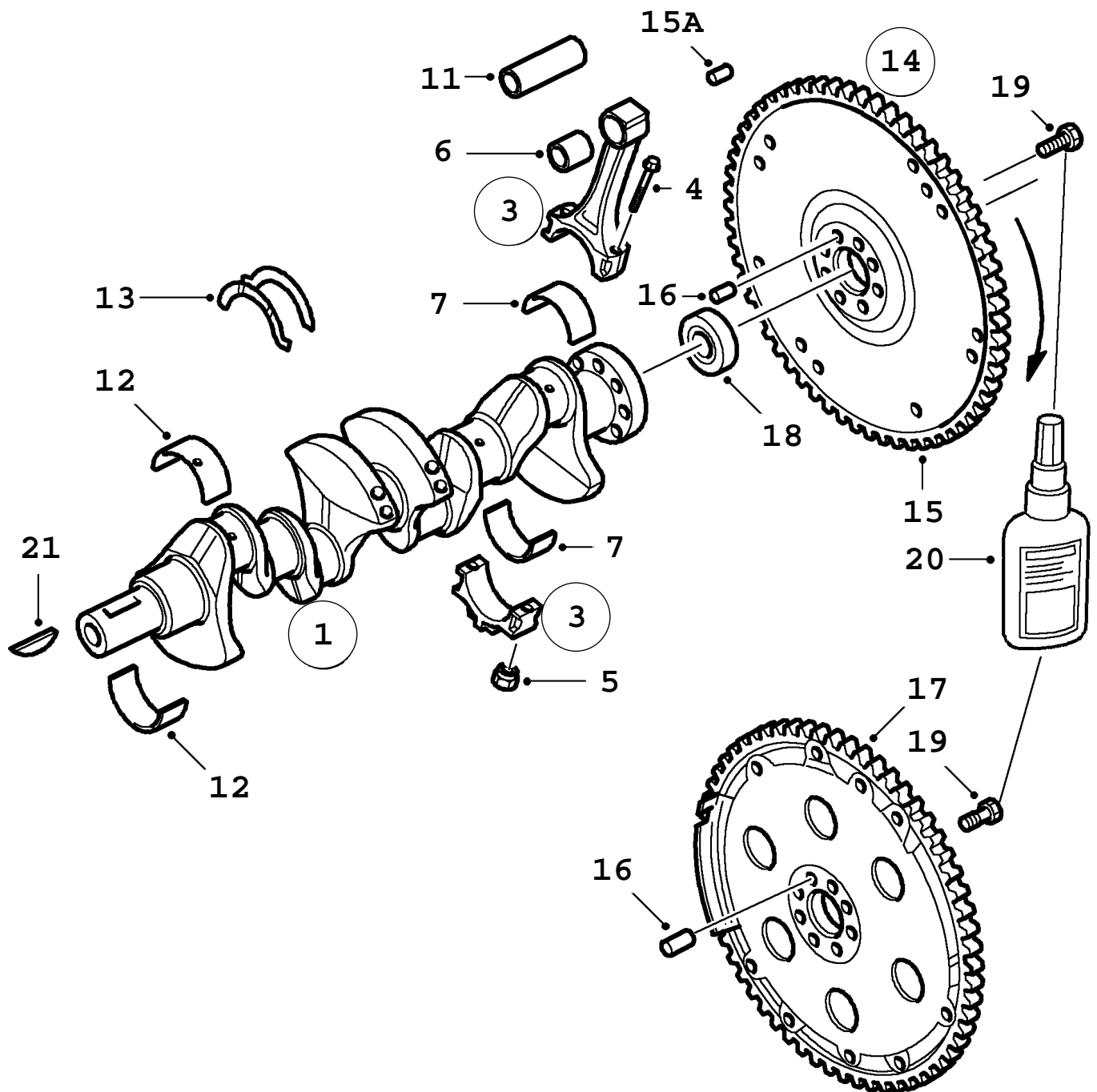

C0983 900
02/0440

0440 Corps de moteur - Vilebrequin (1990 - 1993) Concerne aussi CV 1994

Rep.	N° de pièce	Article	Usage	Qté
1	93 21 589	Vilebrequin	1990	1
	87 87 228	*Vilebrequin	PART OF 9321589	1
	78 56 172	*Entretoise	PART OF 9321589	1
	91 16 443	*Vis	PART OF 9321589	1
	91 16 864	*Clavette	PART OF 9321589	1
1	87 87 228	Vilebrequin	1991-1993	1
3	75 62 259	Bielle assemble	NLS-USE 4611182	4
4	75 21 255	*Vis		8
5	75 62 275	*Ecrou		8
6	83 47 676	*Bague		4
7	83 47 650	Coussinet de bielle Rouge		8
7	83 55 349	Coussinet de bielle Bleu		8
7	83 49 938	Coussinet de bielle Jaune	0,25MM	8
		Note: Sous-dimension		
7	83 55 356	Coussinet de bielle Vert	0,25MM	8
		Note: Sous-dimension		
7	83 49 946	Coussinet de bielle Blanc	0,50MM	8
		Note: Sous-dimension		
7	83 55 364	Coussinet de bielle Brun	0,50MM	8
		Note: Sous-dimension		
7	83 49 953	Coussinet de bielle	0,75MM	8
		Note: Sous-dimension		
7	83 49 961	Coussinet de bielle	1,0MM, NLS	8
		Note: Sous-dimension		
12	83 50 936	Palier vilebrequin Rouge		10
12	83 55 315	Palier vilebrequin Bleu		10
12	83 50 977	Palier vilebrequin Jaune	0,25MM	10
		Note: Sous-dimension		
12	83 55 323	Palier vilebrequin Vert	0,25MM	10
		Note: Sous-dimension		
12	83 50 985	Palier vilebrequin Blanc	0,50MM	10
		Note: Sous-dimension		
12	83 55 331	Palier vilebrequin Brun	0,50MM	10
		Note: Sous-dimension		
12	83 50 993	Palier vilebrequin	0,75MM	10
		Note: Sous-dimension		
12	83 51 009	Palier vilebrequin	1,0 MM	10
		Note: Sous-dimension		
13	83 47 270	Rondelle butée		2
14	83 62 386	Volant		1
14	74 87 184	Volant	TURBO, NLS	1
15	83 65 058	*Couronne		1
15A	80 34 142	*Goupille		1
16	80 34 928	Goupille		1
17	75 61 186	Disque entraînement	1990, A	1
17	93 50 034	Disque entraînement	1991-1993, A, NLS	1
18	83 46 868	Roulement billes		1
19	88 59 191	Vis		7
19	88 59 209	Vis	A	7
20	74 96 292	Le freinage des filetages fort rouge	50 ML, NLS	X
21		Clavette	Aller à 2 - 320	

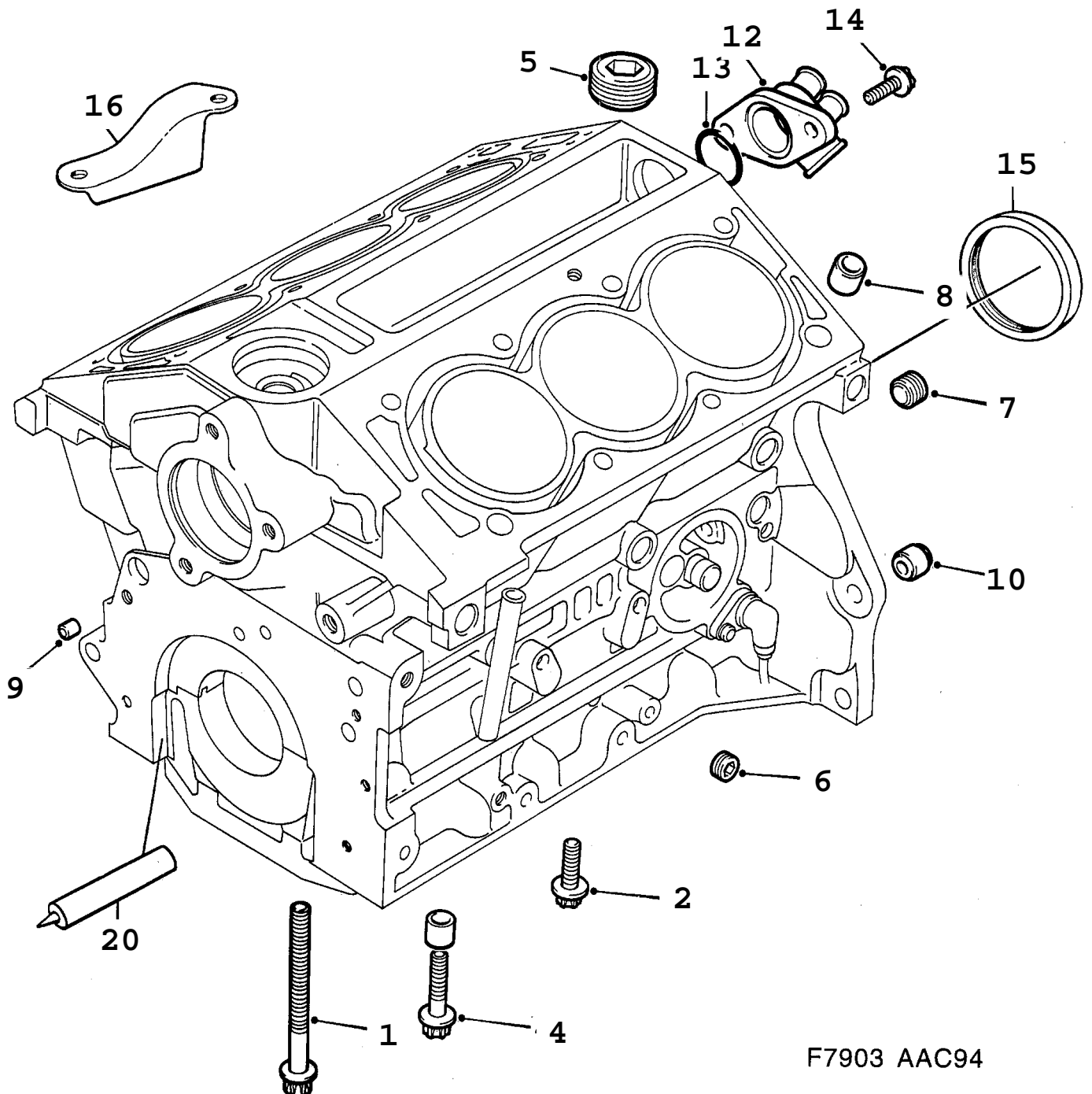

F7903 AAC94

0450 Corps de moteur - Bloc-cylindres (1994 - 1997), 6-CYL

Rep.	N° de pièce	Article	Usage	Qté
1	45 00 302	Vis		8
2	45 00 351	Vis		2
4	45 00 401	Vis		4
5	45 00 229	Obturateur à vis	M30X12MM	3
6	45 00 195	Obturateur à vis	M14X8MM, NLS-USE 11095512	3
7	45 00 179	Obturateur à vis	M10X10MM, NLS-USE 11049133	3
8	45 00 245	Douille	16X12MM	4
9	45 00 328	Douille	10X6, 5MM	2
10	45 00 336	Douille	12X15, 5MM, NLS-USE 90351708	2
12	43 94 797	Embout tuyau	NLS-USE 5962923	1
13	43 46 839	Joint torique		1
14	43 46 854	Vis	NLS-USE 11093601	2
15	45 01 201	Bague étanchéité	1994, NLS-USE 90325572	1
15	47 70 095	Bague étanchéité	1995-1997	1
16	45 00 344	Tôle-écran		1
20	87 81 841	Instajoint	280 ML, NLS-USE 8395691	X

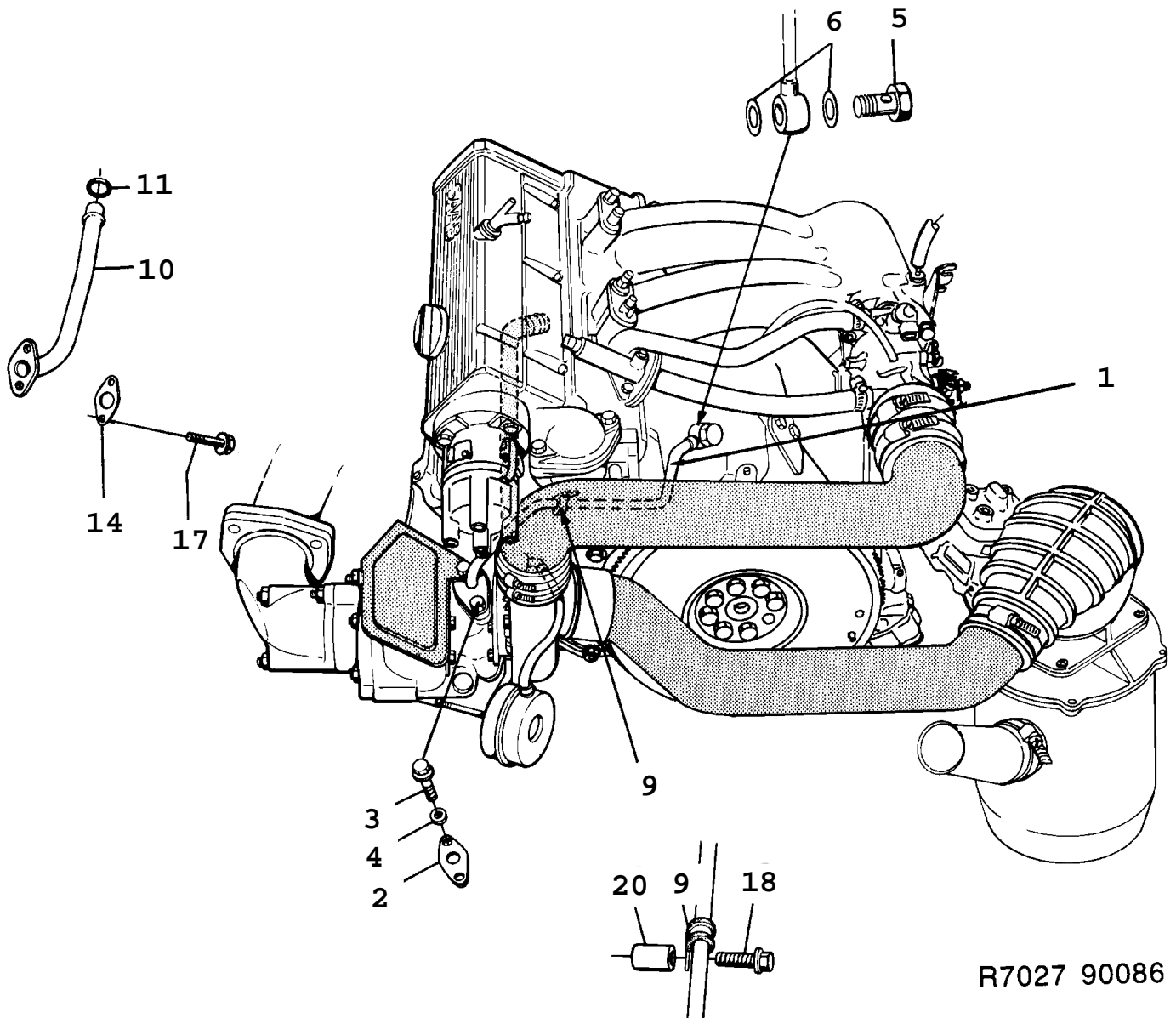

R7027 90086

0460 Système de graissage - Conduit huile (1986 - 1989), TURBO

Rep.	N° de pièce	Article	Usage	Qté
1	75 17 568	Tuyau		1
1	75 05 878	Tuyau	B202, NLS-USE 8859480	1
2	23 03 279	Joint	1986, NLS-USE 7507700	1
2	75 07 700	Joint	1987-1989	1
3	81 25 163	Vis		1
4	80 29 985	Rondelle		2
5	81 23 903	Vis banjo		1
6	81 24 141	Joint	NLS-USE 92150435	2
9	17 54 506	Collier serrage		2
10	75 05 258	Conduit huile		1
11	75 02 263	Joint torique		1
14	75 18 970	Joint		1
17	81 25 163	Vis		2
18	81 25 205	Vis		1
20	75 19 481	Douille entretoise		1

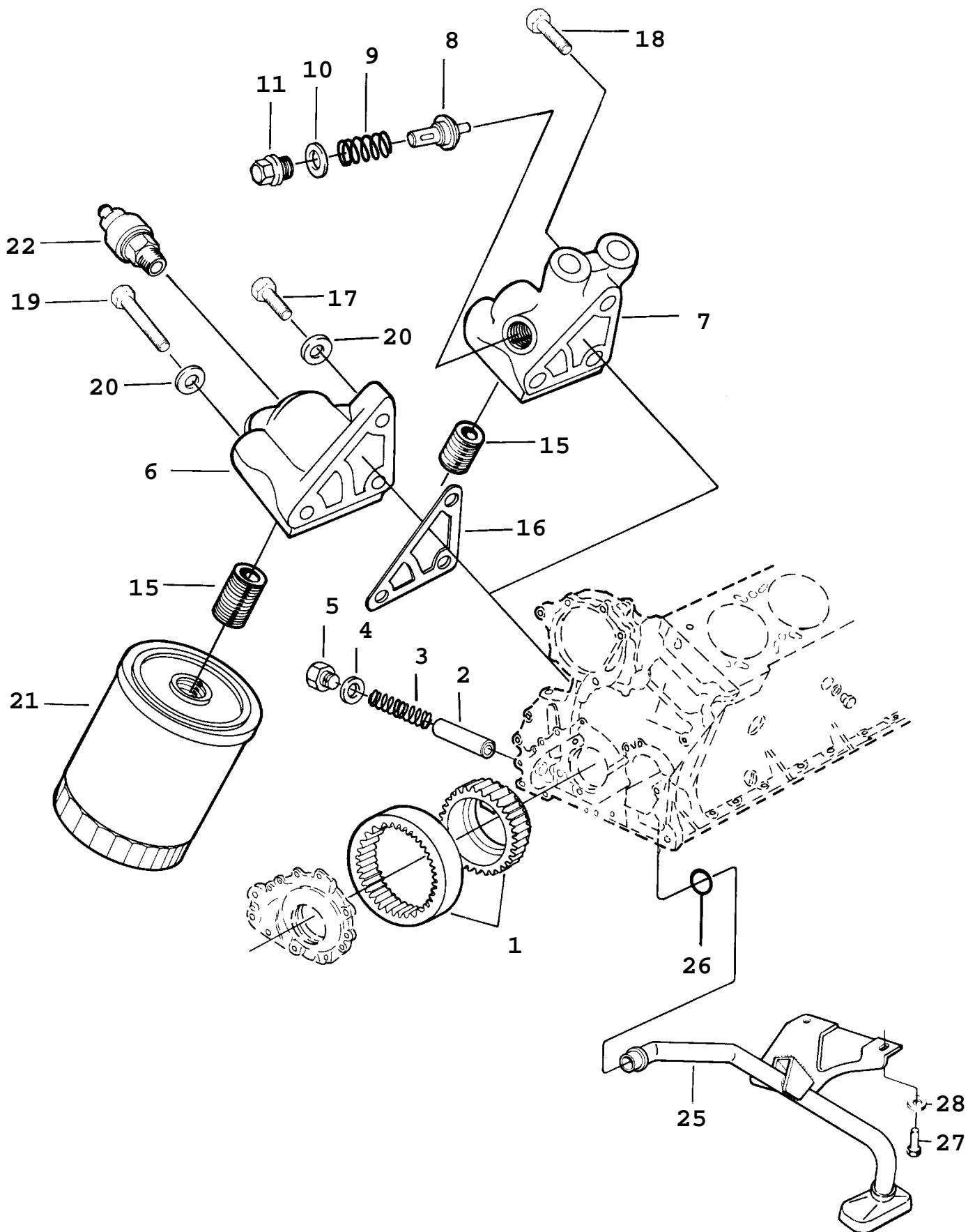

F2235 AAC90

0470 Système de graissage - Pompe à huile, filtre à huile (1990 - 1993) Concerne aussi CV 1994

Rep.	N° de pièce	Article	Usage	Qté
1	88 17 561	Kit pompe	1990-1991, NLS-USE 9321779 Aller à 2 - 2150	1
1	93 21 779	Kit pompe	1992-1993 Aller à 2 - 2150	1
2	75 08 328	Piston frein		1
3	93 09 998	Ressort		1
4	93 55 389	Joint		1
5	93 10 004	Bouchon		1
6	75 60 048	Pièce intermédiaire	I	1
7	75 60 071	Pièce intermédiaire	TURBO	1
8	93 01 540	*Thermostat	NLS-USE 30562778	1
9	93 00 591	*Ressort		1
10	91 09 182	*Joint	NLS-USE 30520353	1
11	75 20 372	*Bouchon		1
15	83 48 609	Tuyau raccord		1
16	75 66 433	Joint		1
17	81 25 197	Vis		1
17	81 25 197	Vis		1
19	81 25 304	Vis		2
21	93 09 576	Filtre	NLS-USE 30548485	1
22	91 12 459	Manocontact huile	NLS-USE 30520357	1
25	75 26 874	Tuyau huile	M	1
25	75 26 502	Tuyau huile	A	1
26	79 72 698	Joint torique		1
27	80 82 919	Vis	NLS-USE 8082935	2
28	79 16 497	Rondelle		2
	88 17 348	Kit service	B201 Aller à 2 - 2150	X
	88 19 864	Kit service	1990-1991, B202I, B212I Aller à 2 - 2150	X
	93 21 746	Kit service	1992-1993, B202I, B212I Aller à 2 - 2150	X
	88 17 686	Kit service	B202TURBO Aller à 2 - 2150	X

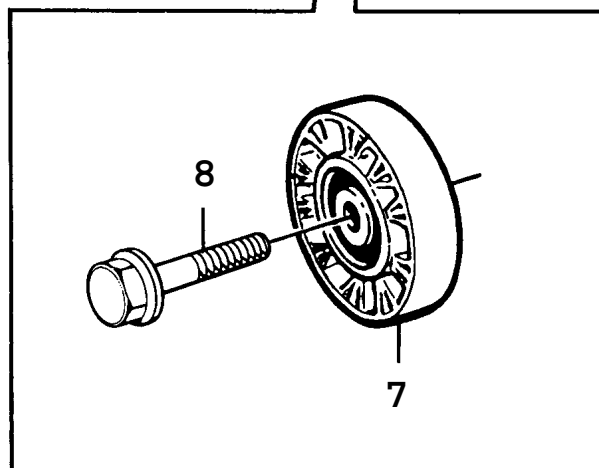
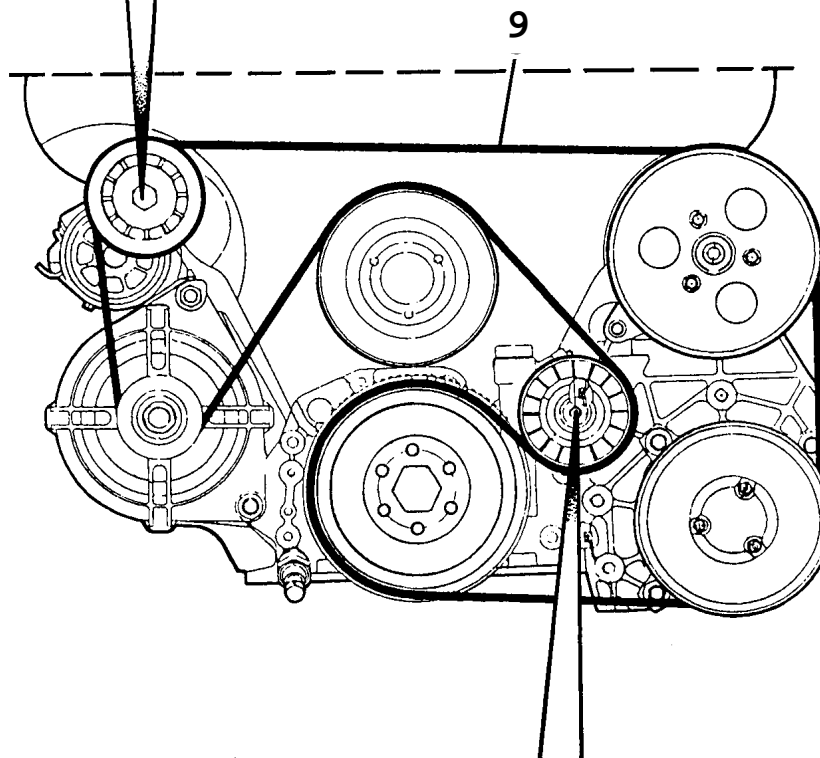
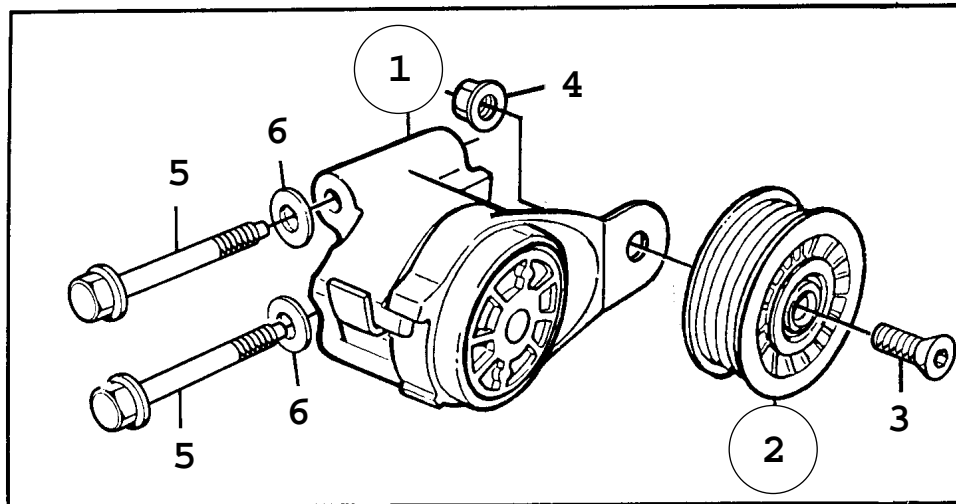

0480 Corps de moteur - Tendeur courroie (1994 - 1997), 6-CYL

Rep.	N° de pièce	Article	Usage	Qté
1	42 37 020	Tendeur courroie		1
2	51 72 226	*Galet tendeur		1
3	51 72 200	**Vis		1
		Note: N'est pas une pièce de rechange distincte.		
4	51 72 218	**Erou		1
		Note: N'est pas une pièce de rechange distincte.		
5	79 79 214	Vis		2
6	80 73 108	Rondelle		2
7	42 37 038	Galet tendeur		1
8	79 78 190	Vis		1
9	43 95 422	Courroie	1994-1996, AC, ACC, L = 2299 mm	1
9	46 23 948	Courroie	1997, AC, ACC, L = 2270 mm	1
9	43 60 111	Courroie	1994, AC, ACC, L = 2303 mm	1
		Note: Pour marché tropical; ME, LA, AU, HK, SG, TH, CY		
9	46 23 872	Courroie	1995-1996, AC, ACC, L = 2263 mm	1
		Note: Pour marché tropical; ME, LA, AU, HK, SG, TH, CY		
9	46 23 922	Courroie	1997, AC, ACC, L = 2273 mm	1
		Note: Pour marché tropical; ME, LA, AU, HK, SG, TH, CY		
9	43 95 430	Courroie	L = 1895 mm	1

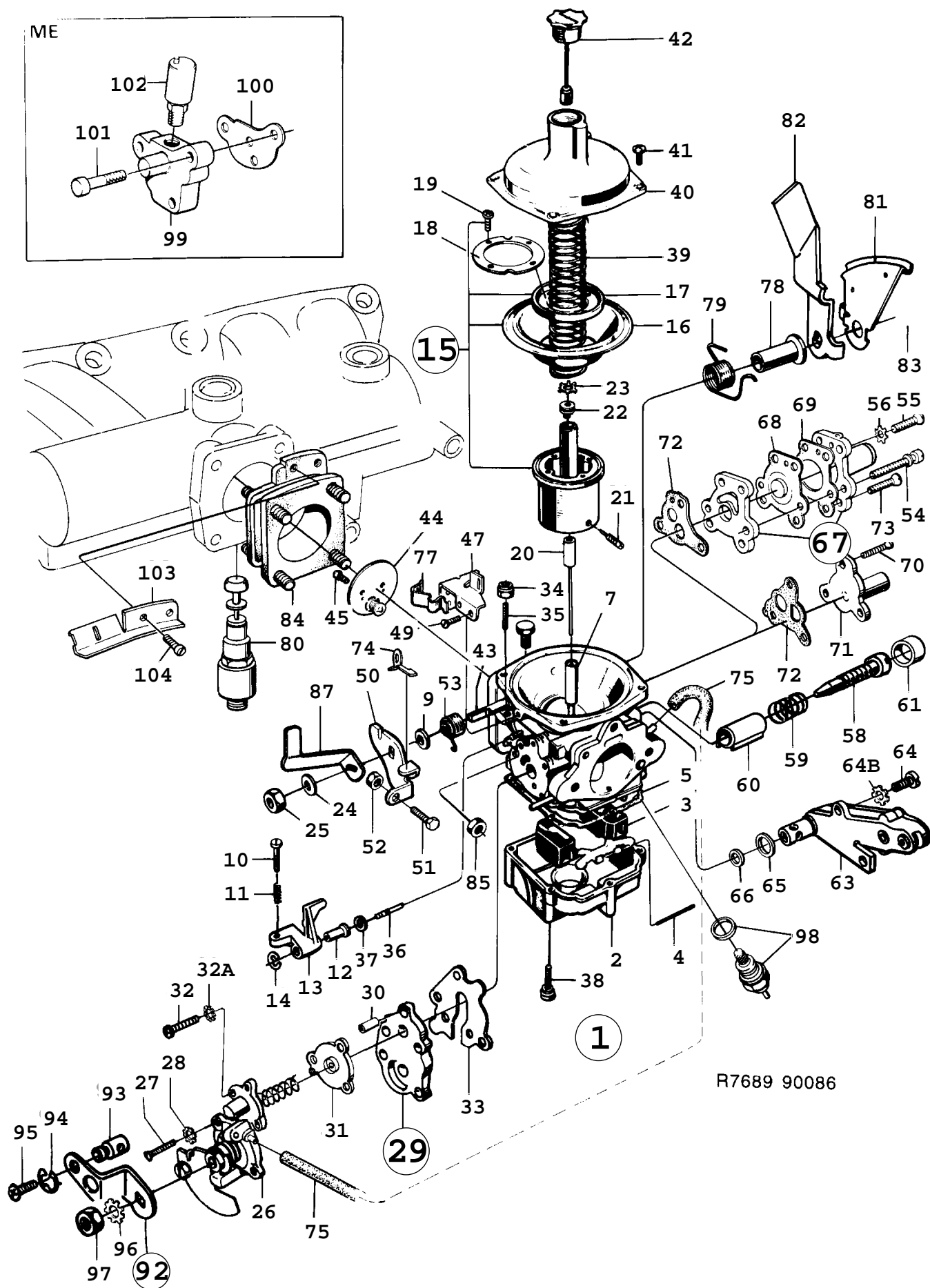

0490 Système de carburant - Carburateur - SOLEX (1986 - 1989)

Rep.	N° de pièce	Article	Usage	Qté
1	75 17 907	Carburateur Note: Pour voitures sans système EGR.		1
1	75 17 956	Carburateur Note: Pour voitures avec système EGR.	NLS	1
2	83 69 894	*Cuve carburateur	NLS	1
3	83 10 393	*Flotteur	NLS	1
4	83 05 807	*Axe flotteur	NLS	1
5	83 05 849	*Joint	NLS-USE 9321613	1
7	83 65 850	*Gicleur		1
9	83 66 809	*Rondelle	NLS	1
10	83 61 743	*Vis ralenti		1
11	83 61 768	*Ressort		1
12	83 61 735	*Bague		1
13	83 66 411	*Lever		1
14	83 61 776	*Anneau verrouillage	NLS	1
15	93 06 317	*Piston		1
16	83 88 670	**Diaphragme	NLS	1
17	83 51 330	**Support	NLS	1
18	83 05 633	**Rondelle	NLS	1
19	83 05 641	**Vis	NLS	4
20	83 66 312	*Aiguille carburant		1
21	83 64 200	*Vis verrouillage		1
22	93 08 792	*Vis		1
23	83 64 192	*Anneau verrouillage		1
24	83 05 328	*Rondelle	NLS	1
25	83 05 344	*Ecrou	NLS	1
26	75 21 669	*Starter	NLS	1
27	93 52 071	*Vis		2
28	83 05 484	*Rondelle	NLS	2
29	75 21 651	*Starter	NLS	1
30	75 08 732	**Douille		3
31	75 09 136	**Diaphragme		1
32	79 72 789	**Vis		3
32A	75 15 802	**Rondelle		3
33	75 08 203	*Joint	NLS-USE 7588809	1
34	83 64 069	*Ecrou		1
35	83 64 051	*Vis	NLS	1
36	93 55 777	*Arbre		1
37	93 56 114	*Rondelle		1
38	83 69 902	*Vis		6
39	83 05 658	*Ressort rappel	NLS	1
40	83 05 666	*Couvercle	NLS	1
41	83 08 892	*Vis		4
42	93 59 142	*Piston amortisseur	NLS	1
43	83 61 602	*Axe papillon		1
44	75 60 915	*Papillon	NLS	1
45	83 05 369	*Vis	NLS	2
47	75 61 491	*Fixation		1
49	83 22 364	*Vis		1
50	93 52 105	*Bras butée	NLS	1
51	83 05 294	**Vis ralenti	NLS	1
52	83 05 302	**Contre-écrou	NLS	1
53	83 66 304	*Ressort rappel		1
54	83 08 983	*Vis Note: Pour voitures sans système EGR.	NLS	2
55	83 09 031	*Vis Note: Pour voitures sans système EGR.	NLS	1
56	83 09 049	*Rondelle	NLS	1
58	75 03 188	*Vis Note: Pour voitures avec système EGR.		1
59	75 02 958	*Ressort Note: Pour voitures avec système EGR.		1
60	75 02 966	*Douille Note: Pour voitures avec système EGR.		1

0490 Système de carburant - Carburateur - SOLEX (1986 - 1989)

Rep.	N° de pièce	Article	Usage	Qté
61	75 02 974	*Tampon	CH	1
63	93 07 778	*Compensateur température	NLS	1
64	83 09 080	*Vis		2
64B	83 09 098	*Rondelle	NLS	2
65	83 09 064	*Joint		1
66	83 09 072	*Joint	NLS	1
67	83 65 546	*Soupape	NLS	1
		Note: Pour voitures sans système EGR.		
68	75 19 572	**Diaphragme		1
69	75 19 580	**Joint		2
70	83 69 654	*Vis		3
		Note: Pour voitures avec système EGR.		
71	83 69 910	*Retenue ressort	NLS	1
		Note: Pour voitures avec système EGR.		
72	83 69 647	*Joint		1
73	83 69 654	*Vis		3
		Note: Pour voitures sans système EGR.		
74	93 10 186	*Clip		1
75	75 21 677	Flexible		1
77	83 52 395	Clip		1
78	83 15 392	Douille	NLS	1
79	83 55 026	Ressort	NLS	1
80	93 15 466	Soupape		1
81	93 09 261	Disque came		1
82	83 13 793	Levier	NLS	1
83	80 74 288	Ecrou		1
84	75 62 077	Bride	NLS-USE 7561491, 7581473, 8322364, 8352395	1
85	81 25 882	Ecrou	NLS-USE 11900429	8
87	93 13 131	Levier		1
		Note: Pour voitures avec système EGR.		
92	75 61 111	Levier		1
93	83 22 166	*Douille	NLS	1
94	81 23 473	*Jonc		1
95	80 19 531	Vis	NLS	1
96	83 51 405	Rondelle		1
97	93 13 008	Ecrou		1
98	83 61 644	Pointeau ens	NLS	1
99	75 21 453	Raccord	AC, NLS	1
100	83 69 647	Joint	AC	1
101	83 08 983	Vis	AC, NLS	3
102	83 34 005	Vanne électromagnétique	AC	1
103	75 61 137	Console	NLS	1
104	80 97 859	Vis		2
	83 64 234	Kit joints	Aller à 2 - 2200	X
	83 64 242	Kit joints	Aller à 2 - 2230	X
	83 64 259	Kit joints	NLS	X
			Aller à 2 - 2230	
	75 09 128	Diaphragme	Aller à 2 - 2230	X
	88 18 767	Kit réparation	NLS	X
			Aller à 2 - 2230	
	83 61 644	Pointeau ens	NLS	X
			Aller à 2 - 2230	

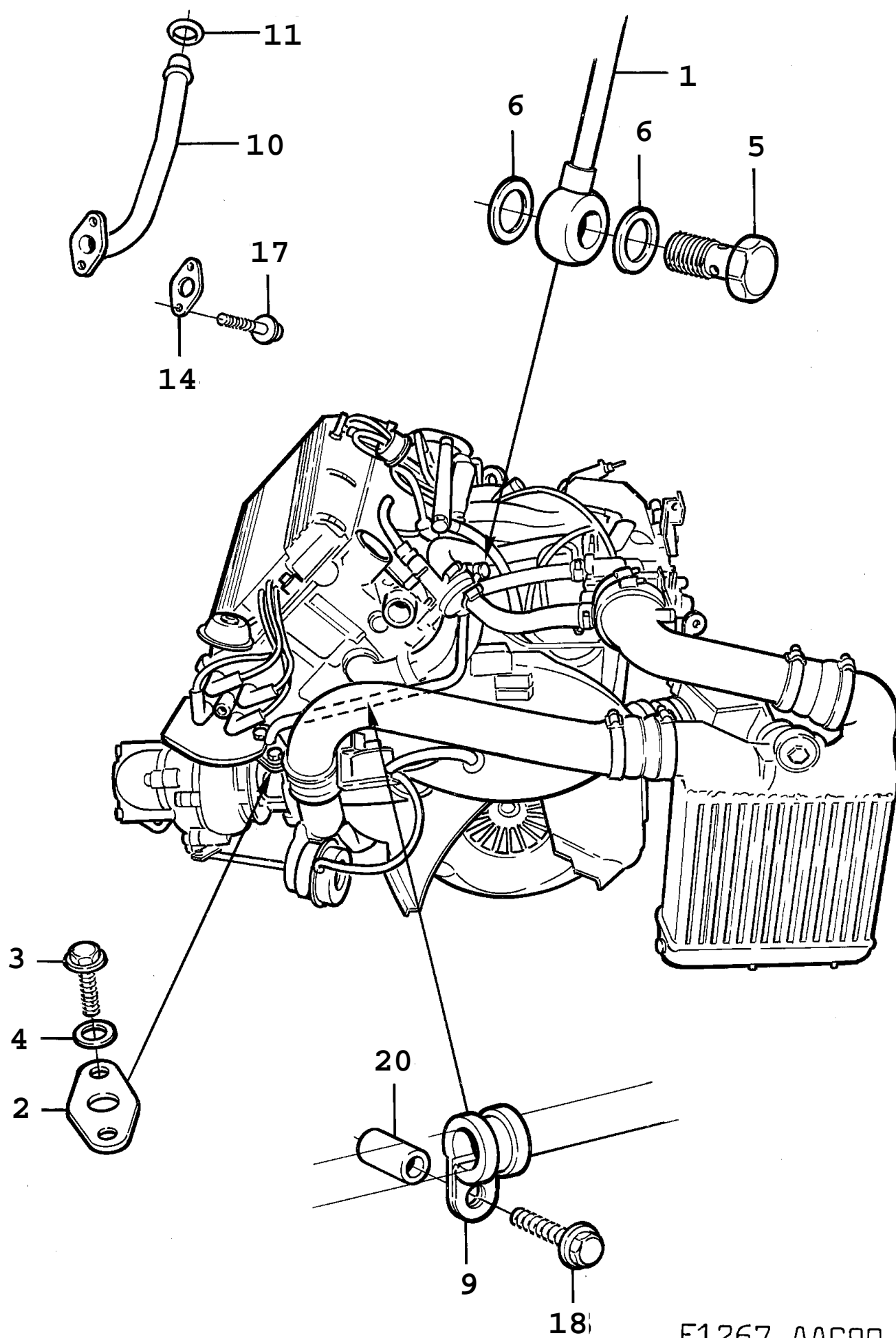

F1267 AAC90

0500 Système de graissage - Conduit huile (1990 - 1993) Concerne aussi CV 1994

Rep.	N° de pièce	Article	Usage	Qté
1	88 59 480	Tuyau		1
2	75 07 700	Joint		1
3	81 25 163	Vis		1
4	80 29 985	Rondelle	1990-1992	2
4	91 66 372	Rondelle	1993, NLS-USE 32000432	2
5	81 23 903	Vis banjo		1
6	81 24 141	Joint	NLS-USE 92150435	2
9	17 54 506	Collier serrage		2
10	75 05 258	Conduit huile		1
11	75 02 263	Joint torique		1
14	75 18 970	Joint		1
17	81 25 163	Vis		2
18	81 25 205	Vis		1
20	75 19 481	Douille entretoise		1

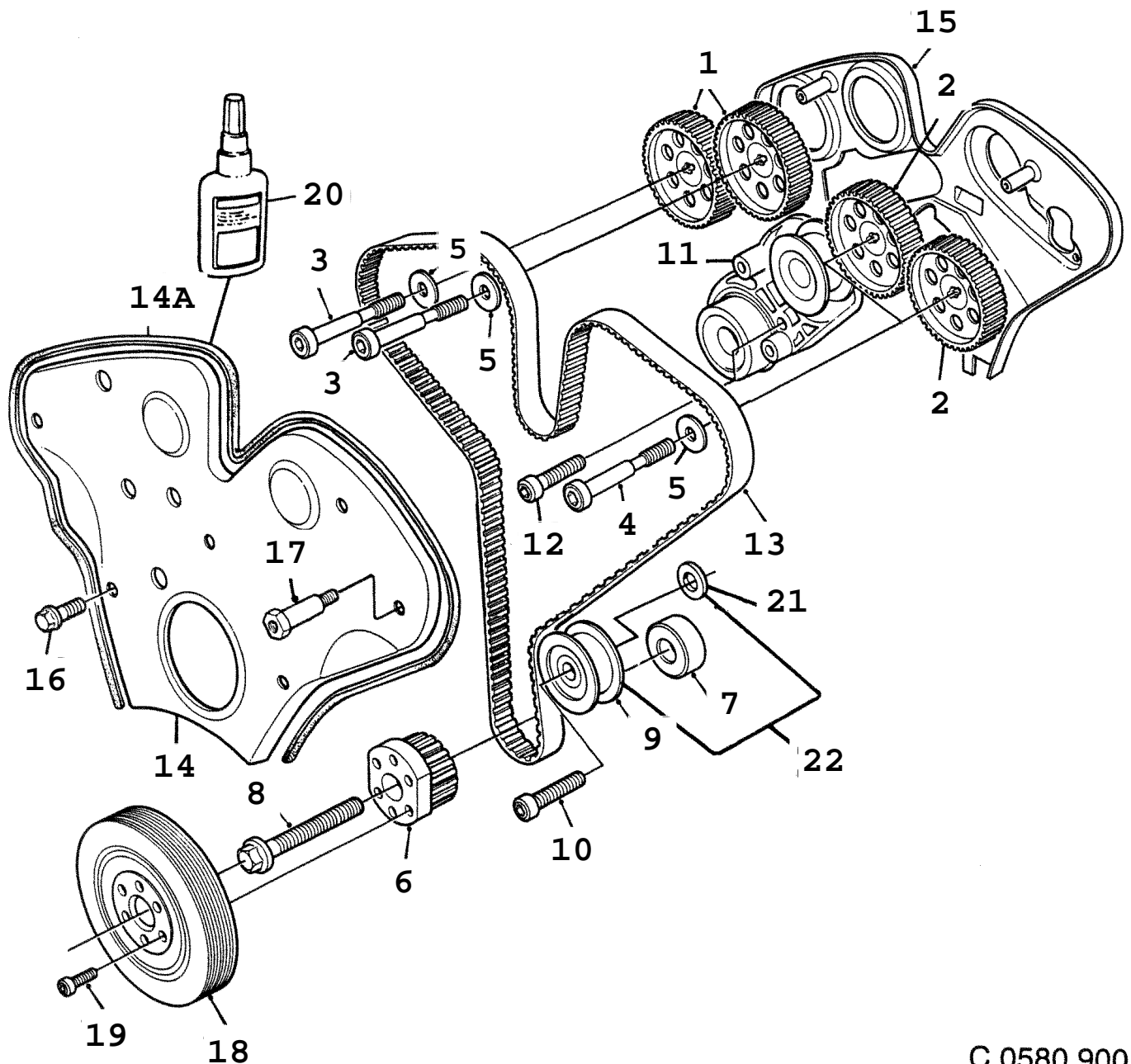

C 0580 900
02/0510

0510 Corps de moteur - Distribution (1994 - 1997), 6-CYL

Rep.	N° de pièce	Article	Usage	Qté
1	45 03 991	Pignon chaîne	CYL 1, 3, 5	2
2	45 04 007	Pignon chaîne	1994, CYL 2, 4, 6, NLS-USE 4773859, 4773867	2
2	46 23 898	Pignon chaîne	1995-1997, CYL 2, 4, 6, NLS-USE 4773859, 4773867	2
3	45 04 023	Vis		2
4	45 04 031	Vis		2
5	45 04 049	Rondelle butée		4
6	45 04 056	Pignon vilebrequin		1
7	45 04 064	Bague butée		1
8	45 04 072	Vis		1
9	45 04 080	Galet guide	1994-1995, NLS-USE 4771085	1
9	47 70 459	Galet guide	1996-1997, NLS-USE 4771085	1
10	45 04 106	Vis		1
11	45 04 114	Console	1994, NLS-USE 4770491, 4773537, 4773842	1
11	46 23 906	Console Note: Engine --146671	1995-1997, NLS-USE 4770491, 4773537, 4773842	1
11	47 70 509	Console Note: Engine 146672--	NLS-USE 4773537, 4773842	1
12	45 04 130	Vis	NLS-USE 11094021	3
13	46 21 348	Courroie crantée Note: Engine --146671	(4504163)	1
13	47 70 491	Courroie crantée Note: Engine 146672--		1
14	46 20 043	Carter distribution Note: Engine --146671	FRONT, NLS-USE 4770517	1
14	47 70 517	Carter distribution Note: Engine 146672--	FRONT	1
14A	45 02 845	*Joint		1
15	45 02 803	Carter distribution	1994-1995, REAR	1
15	47 70 467	Carter distribution Note: Engine --146671	1996-1997, REAR, NLS-USE 4726980	1
15	47 70 525	Carter distribution Note: Engine 146672-- Engine --191278	REAR	1
15	47 26 980	Carter distribution Note: Engine 191279--	REAR	1
16	45 02 076	Vis Note: Engine --54773	NLS-USE 7978091	9
16	46 23 724	Vis Note: Engine 54774--		9
17	45 02 829	Vis		1
18	44 43 214	Poulie	NLS-USE 9483900	1
19	43 46 854	Vis	NLS-USE 11093601	6
20	46 20 084	Colle		X
21	47 70 475	Bague butée	1994-1995	1
21	47 70 483	Bague butée	1996-1997	1
22	47 70 558	Galet guide	1996, NLS-USE 4771085	1
22	47 71 085	Galet guide	1997	1

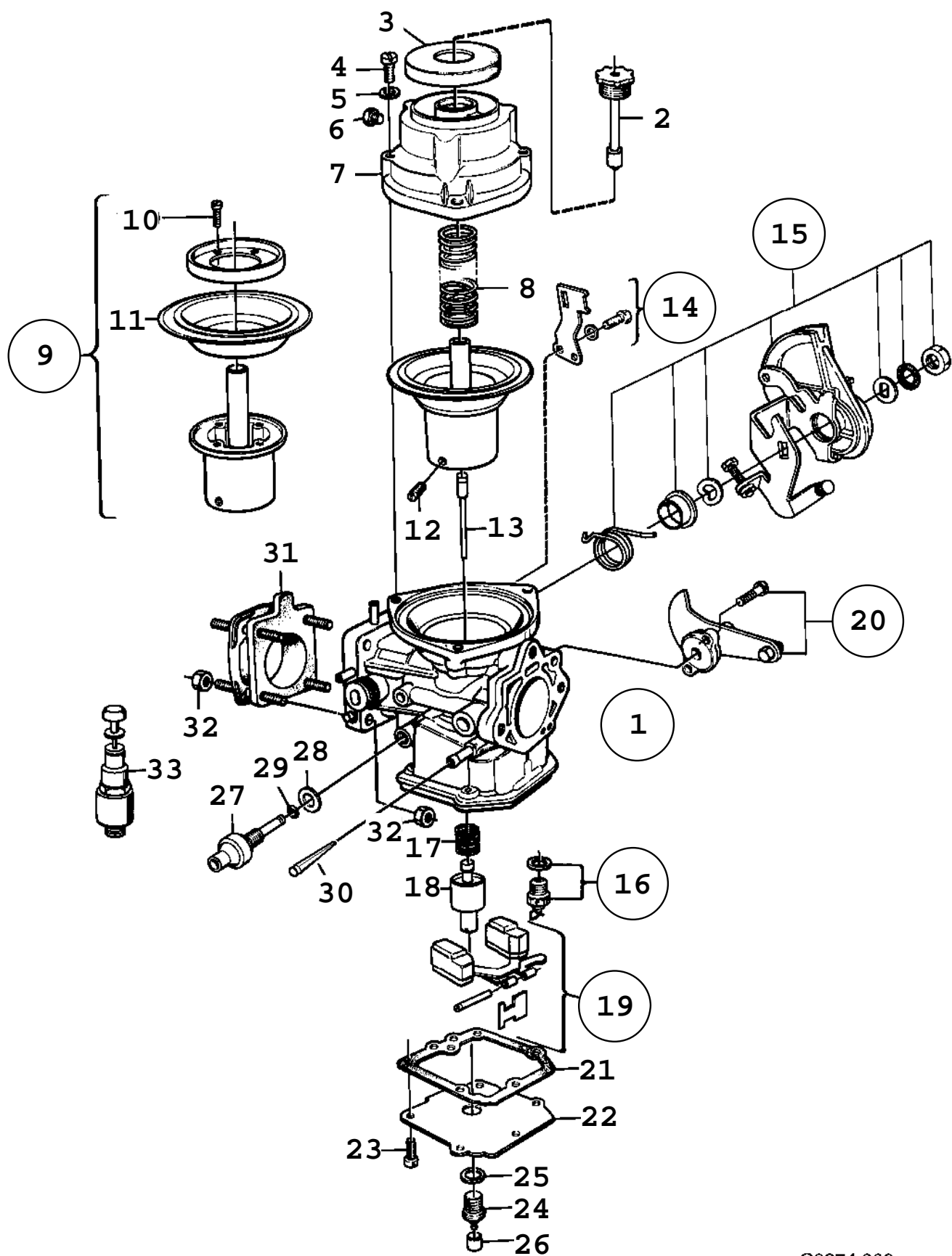

C0874 900
02/0520

0520 Système de carburant - Carburateur - PIERBURG (1986 - 1989)

Rep.	N° de pièce	Article	Usage	Qté
1	75 81 093	Carburateur	NLS	1
2	75 84 725	*Piston amortisseur		1
3	75 84 717	*Couvercle	NLS	1
4	75 84 691	*Vis		1
5	75 84 709	*Rondelle		3
6	75 84 683	*Vis		1
7	75 84 675	*Diffuseur		1
8	75 84 667	*Ressort		1
9	75 84 618	*Piston		1
10	75 84 634	**Vis		4
11	75 84 626	**Diaphragme		1
12	75 84 659	*Vis		1
13	75 84 642	*Aiguille carburant		1
14	75 84 733	*Fixation		1
15	75 84 493	*Lever		1
16	75 84 535	*Pointeau flotteur		1
17	75 84 519	*Ressort		1
18	75 84 527	*Gicleur		1
19	75 84 543	*Flotteur		1
20	75 84 501	*Starter		1
21	75 84 550	*Joint		1
22	75 84 568	*Couvercle		1
23	75 84 600	*Vis		6
24	75 84 576	*Vis réglage		1
25	75 84 584	*Joint torique		1
26	75 37 806	*Tampon		1
27	75 84 741	*Soupape		1
28	75 84 758	*Joint		1
29	75 84 766	*Joint torique		1
30	75 84 485	*Filtre carburant		1
31	75 81 473	Bride		1
32	81 25 882	Ecrou	1986-1987, NLS-USE 11900429	8
32	81 51 326	Ecrou	1988-1989, NLS-USE 11900429	8
33	93 15 466	Soupape		1

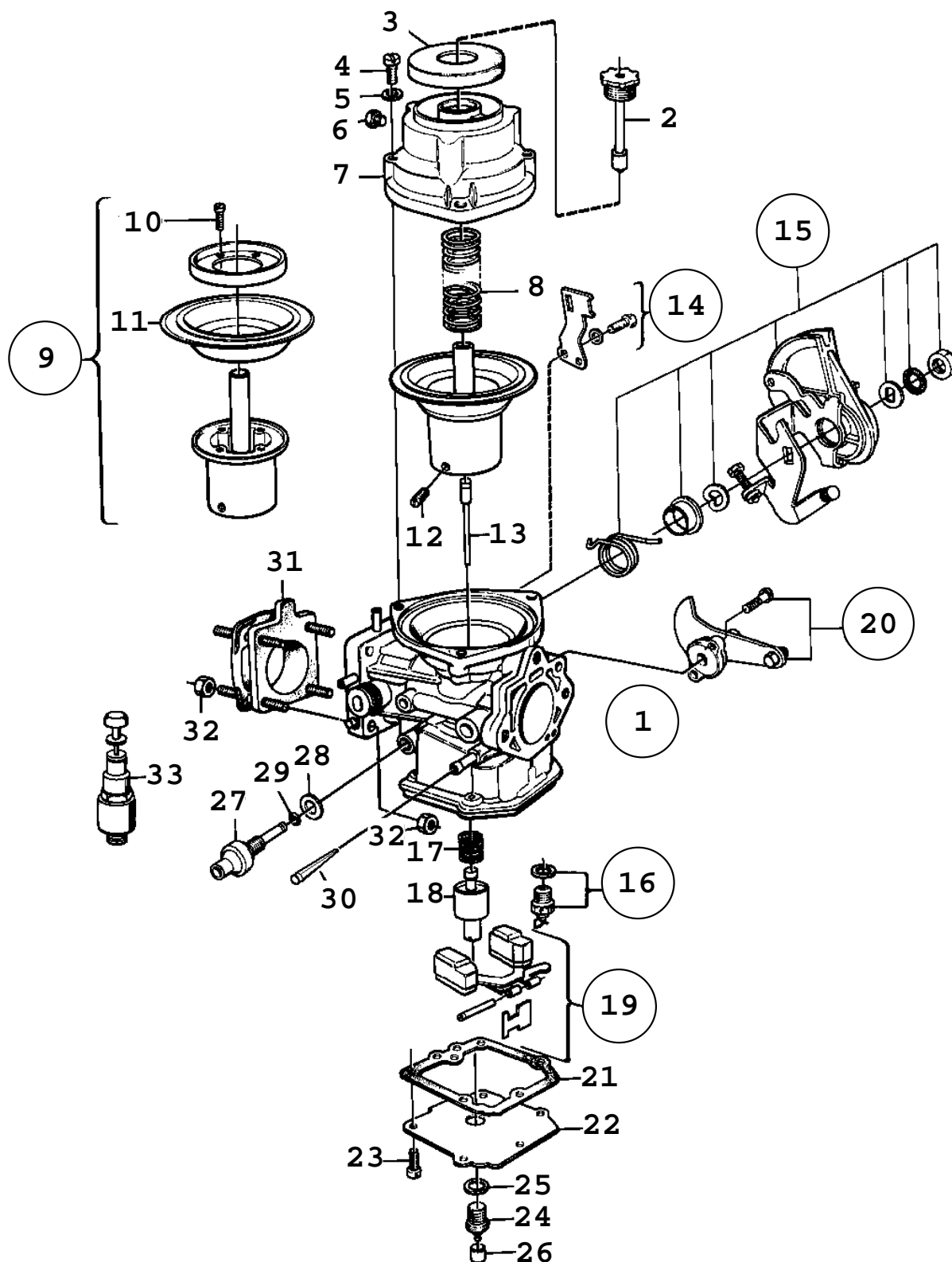
C0875 900
02/0530

0530 Système de carburant - Carburateur (1990 - 1993) Concerne aussi CV 1994

Rep.	N° de pièce	Article	Usage	Qté
1	75 81 093	Carburateur	NLS	1
2	75 84 725	*Piston amortisseur		1
3	75 84 717	*Couvercle	NLS	1
4	75 84 691	*Vis		1
5	75 84 709	*Rondelle		3
6	75 84 683	*Vis		1
7	75 84 675	*Diffuseur		1
8	75 84 667	*Ressort		1
9	75 84 618	*Piston		1
10	75 84 634	**Vis		4
11	75 84 626	**Diaphragme		1
12	75 84 659	*Vis		1
13	75 84 642	*Aiguille carburant		1
14	75 84 733	*Fixation		1
15	75 84 493	*Lever		1
16	75 84 535	*Pointeau flotteur		1
17	75 84 519	*Ressort		1
18	75 84 527	*Gicleur		1
19	75 84 543	*Flotteur		1
20	75 84 501	*Starter		1
21	75 84 550	*Joint		1
22	75 84 568	*Couvercle		1
23	75 84 600	*Vis		6
24	75 84 576	*Vis réglage		1
25	75 84 584	*Joint torique		1
26	75 37 806	*Tampon		1
27	75 84 741	*Soupape		1
28	75 84 758	*Joint		1
29	75 84 766	*Joint torique		1
30	75 84 485	*Filtre carburant		1
31	75 81 473	Bride		1
32	81 51 326	Ecrou	NLS-USE 11900429	8
33	93 15 466	Soupape		1

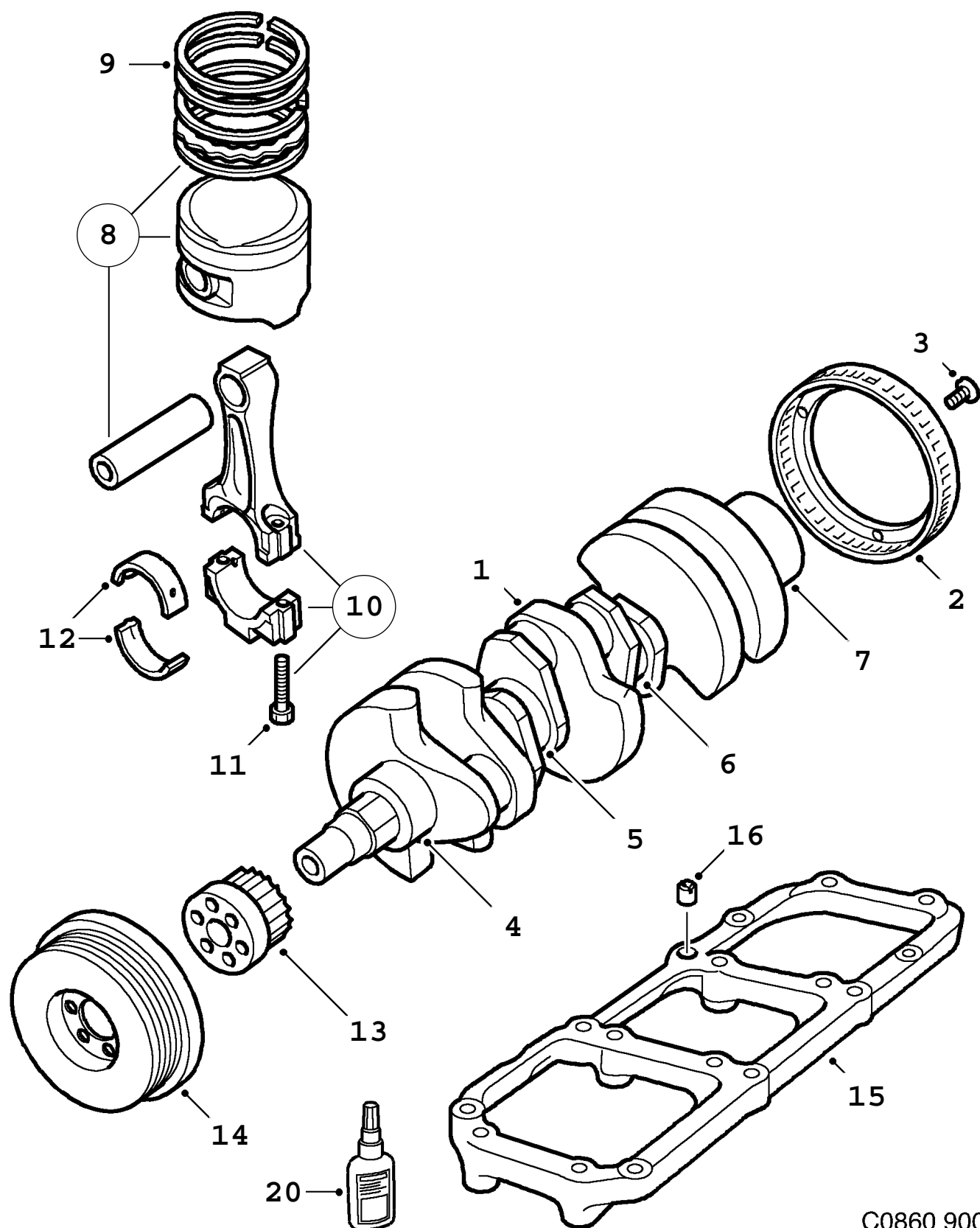

C0860 900
02/0540

0540 Corps de moteur - Vilebrequin - Piston (1994 - 1997), 6-CYL

Rep.	N° de pièce	Article	Usage	Qté
1	45 01 151	Vilebrequin	1994, NLS-USE 4770111	1
1	47 70 111	Vilebrequin	1995-1997	1
2		*Disque diaphragme	Aller à 3A - 300	1
3		*Vis	Aller à 3A - 300	4
4	93 21 977	Palier vilebrequin	STD, (NO. 1)	1
4	93 21 985	Palier vilebrequin Note: Sous-dimension	0,25MM,(NO. 1)	1
4	93 21 993	Palier vilebrequin Note: Sous-dimension	0,50MM,(NO. 1)	1
5	88 21 779	Palier vilebrequin Note: Supérieur	STD, (NO. 2, 3), NLS-USE 4774154	2
5	88 21 787	Palier vilebrequin Note: Sous-dimension Supérieur	0,25MM,(NO. 2,3), NLS-USE 4774162	2
5	88 21 795	Palier vilebrequin Note: Sous-dimension Supérieur	0,50MM,(NO. 2,3)	2
6	88 21 829	Palier vilebrequin Note: Inférieur	STD, (NO. 2, 3), NLS-USE 4774154	2
6	88 21 837	Palier vilebrequin Note: Sous-dimension Inférieur	0,25MM,(NO. 2,3)	2
6	88 21 845	Palier vilebrequin Note: Sous-dimension Inférieur	0,50MM,(NO. 2,3)	2
7	88 21 720	Palier vilebrequin	STD, (NO. 4)	1
7	88 21 738	Palier vilebrequin Note: Sous-dimension	0,25MM,(NO. 4)	1
7	88 21 746	Palier vilebrequin Note: Sous-dimension	0,50MM,(NO. 4)	1
8	45 01 805	Piston	CLASS 8 CYL. Ø 81, 575-81, 585MM	6
8	45 01 813	Piston	CLASS 99 CYL. Ø 81, 585-81, 595MM	6
8	45 01 821	Piston	CLASS 00 CYL. Ø 81, 595-81, 605MM	6
8	45 01 839	Piston	CLASS 01 CYL. Ø 81, 605-81, 615MM	6
8	45 01 847	Piston	CLASS 02 CYL. Ø 81, 615-81, 625MM	6
8	88 21 878	Piston Note: Surdimension	0,50MM CYL. Ø 82,065-82,075MM	6
9	88 21 886	*Jeu segments piston *Axe piston Note: N'est pas une pièce de rechange distincte.	STD	6 6
10	88 21 894	Jeu bielles *Bielle assemble Note: N'est pas une pièce de rechange distincte.		1 6
11	45 01 789	*Vis	NLS-USE 90467192	12
12	88 21 902	Jeu coussinets bielles	STD	6
12	88 21 910	Jeu coussinets bielles Note: Sous-dimension	0,25MM	6
12	88 21 928	Jeu coussinets bielles Note: Sous-dimension	0,50MM	6
13		Pignon vilebrequin	Aller à 2 - 510	
14		Poulie	Aller à 2 - 510	

0540 Corps de moteur - Vilebrequin - Piston (1994 - 1997), 6-CYL

Rep.	N° de pièce	Article	Usage	Qté
15	46 20 019	Porte-palier	NLS-USE 5955224	1
16	45 00 393	Douille	15X15MM	4
20	74 96 268	Le freinage des filetages normal bleu	50 ML, NLS-USE 55353164	X

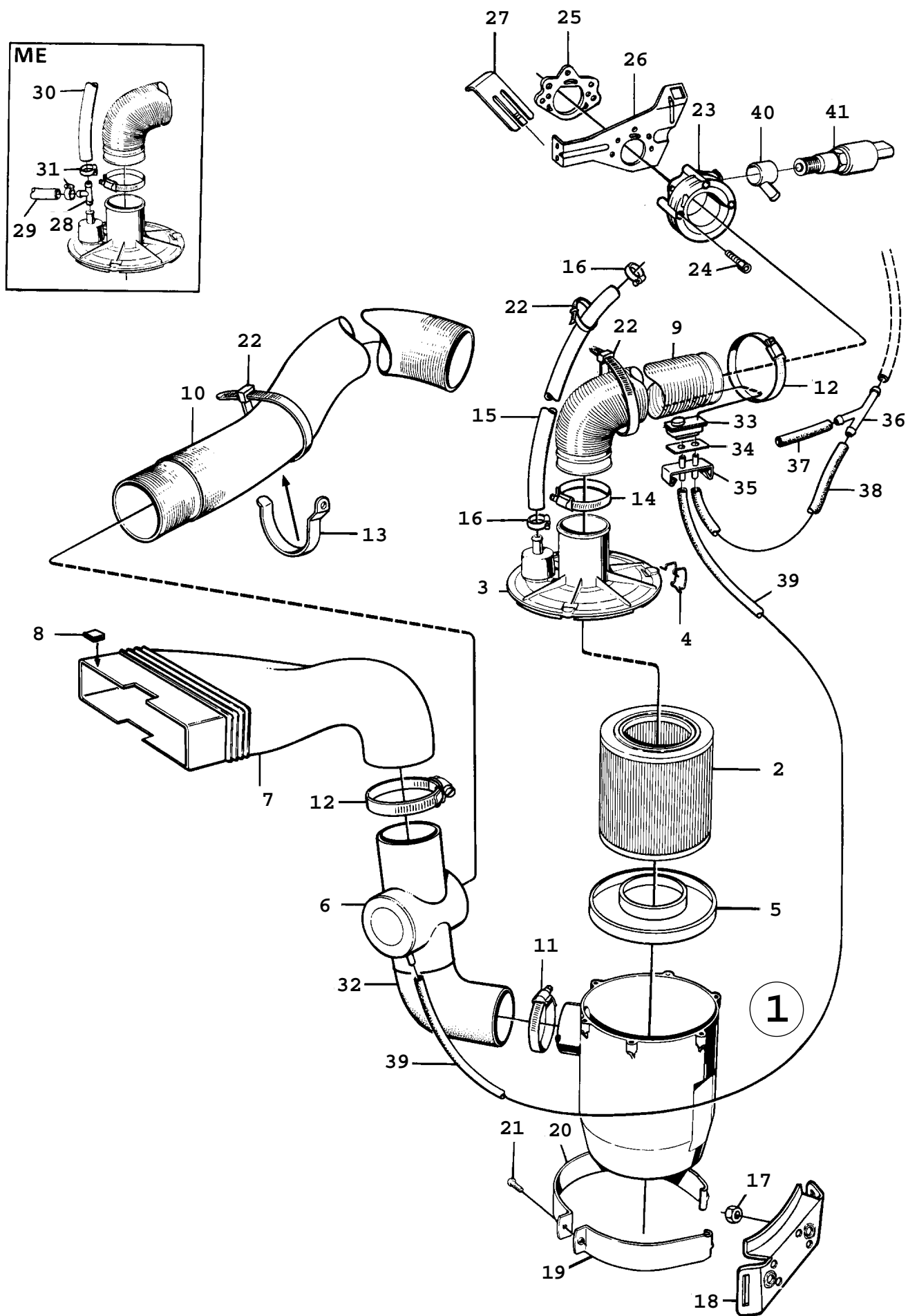

R7893 90086

0550 Système de carburant - Epurateur d'air - moteur à carburateur (1986 - 1989)

Rep.	N° de pièce	Article	Usage	Qté
1	83 17 893	Filtre air		1
2	93 18 502	*Filtre air		1
3	83 27 678	*Couvercle	NLS	1
4	83 18 339	*Collier serrage	NLS	3
5	83 17 919	*Cartouche		1
6	75 29 852	Boîtier volet		1
7	75 36 576	Tuyau	(7531197)	1
8	93 19 526	Collier serrage		4
9	75 28 698	Embout tuyau		1
10	75 29 845	Flexible		1
10	75 29 183	Flexible	EU, GB	1
11	79 70 148	Collier serrage	NLS-USE 92150222	2
12	79 70 163	Collier serrage		2
13	93 41 173	Collier serrage		1
14	83 27 561	Collier serrage		1
15	83 26 480	Flexible		1
16	79 70 064	Collier serrage		2
17	80 29 555	Ecrou	1986-1987, NLS-USE 8151227	2
17	81 51 227	Ecrou	1988-1989	2
18	92 88 432	Fixation		1
19	83 21 044	Ruban serrage		1
20	83 21 051	Ruban serrage	NLS	1
21	80 19 945	Vis		1
22	79 71 880	Ruban serrage	NLS-USE 92150191	2
23	83 79 026	Bague fixation		1
		Note: Pour voitures avec carburateur SOLEX.		
23	75 80 244	Bride		1
		Note: Pour voitures avec carburateur PIERBURG.		
24	79 62 442	Vis		3
		Note: Pour voitures avec carburateur SOLEX.		
24	80 98 139	Vis		3
		Note: Pour voitures avec carburateur PIERBURG.		
25	75 06 959	Joint		2
26	75 20 067	Console	NLS	1
		Note: Pour voitures avec carburateur SOLEX.		
26	75 80 574	Fixation		1
		Note: Pour voitures avec carburateur PIERBURG.		
27	93 62 542	Plaque		1
28	83 17 828	Raccord	ME	1
29	75 26 429	Flexible	ME, NLS	1
30	75 26 411	Flexible	ME, NLS	1
31	79 75 543	Collier serrage	ME, NLS	2
32	75 29 860	Embout tuyau		1
33	75 29 878	Valve dépression	1986	1
33	75 36 931	Valve dépression	1987-1989	1
34	75 29 886	Joint		1
35	75 29 894	Clip		1
36	85 09 002	Tuyau		1
37	91 36 243	Flexible à dépression	L=40 MM	1
38	91 36 243	Flexible à dépression	1986, L=335 MM	1
38	91 36 243	Flexible à dépression	1987-1989, L=400 MM	1
39	91 36 243	Flexible à dépression	L=670 MM	1
40	75 80 582	Raccord		1
		Note: Pour voitures avec carburateur PIERBURG.		
41	75 81 317	Vanne électromagnétique		1
		Note: Pour voitures avec carburateur PIERBURG.		
	91 36 243	Flexible à dépression	L=5000 MM	X

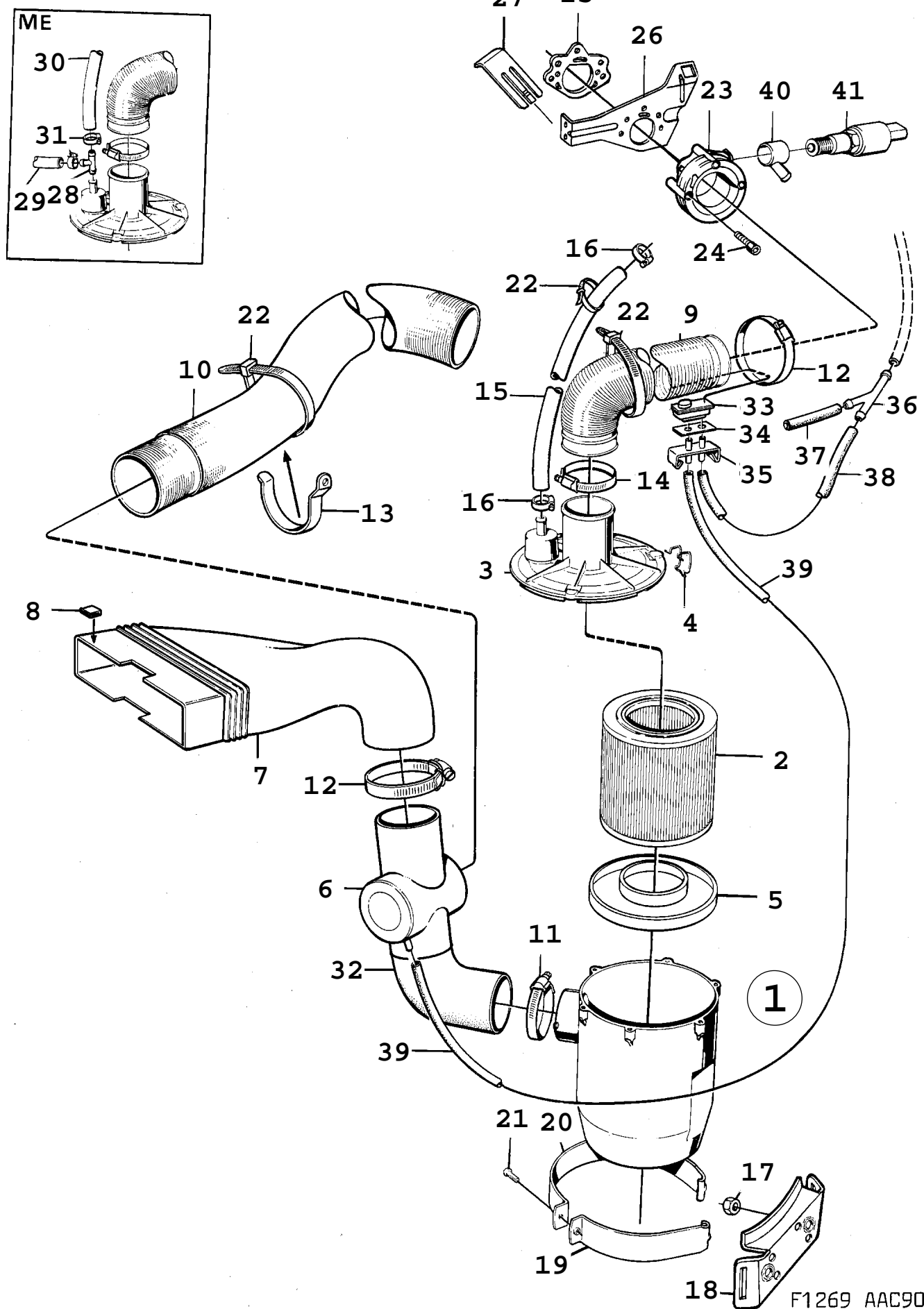

Rep.	N° de pièce	Article	Usage	Qté
1	83 17 893	Filtre air		1
2	93 18 502	*Filtre air		1
3	83 27 678	*Couvercle	NLS	1
4	83 18 339	*Collier serrage	NLS	3
5	83 17 919	*Cartouche		1
6	75 29 852	Boîtier volet		1
7	75 36 576	Tuyau		1
8	93 19 526	Collier serrage		4
9	75 28 698	Embout tuyau		1
10	75 29 845	Flexible		1
10	75 29 183	Flexible	EU, GB	1
11	79 70 148	Collier serrage	NLS-USE 92150222	2
12	79 70 163	Collier serrage		2
13	93 41 173	Collier serrage		1
14	83 27 561	Collier serrage		1
15	83 26 480	Flexible		1
16	79 70 064	Collier serrage		2
17	81 51 227	Ecrou		2
18	92 88 432	Fixation		1
19	83 21 044	Ruban serrage		1
20	83 21 051	Ruban serrage	NLS	1
21	80 19 945	Vis		1
22	79 71 880	Ruban serrage	NLS-USE 92150191	2
23	75 80 244	Bride		1
24	80 98 139	Vis		3
25	75 06 959	Joint		2
26	75 80 574	Fixation		1
27	93 62 542	Plaque		1
28	83 17 828	Raccord	ME	1
29	75 26 429	Flexible	ME, NLS	1
30	75 26 411	Flexible	ME, NLS	1
31	79 75 543	Collier serrage	ME, NLS	2
32	75 29 860	Embout tuyau		1
33	75 36 931	Valve dépression		1
34	75 29 886	Joint		1
35	75 29 894	Clip		1
36	85 09 002	Tuyau		1
37	91 36 243	Flexible à dépression	L=40 MM	1
38	91 36 243	Flexible à dépression	L=400 MM	1
39	91 36 243	Flexible à dépression	L=670 MM	1
40	75 80 582	Raccord		1
41	75 81 317	Vanne électromagnétique		1
	91 36 243	Flexible à dépression	L=5000 MM	X

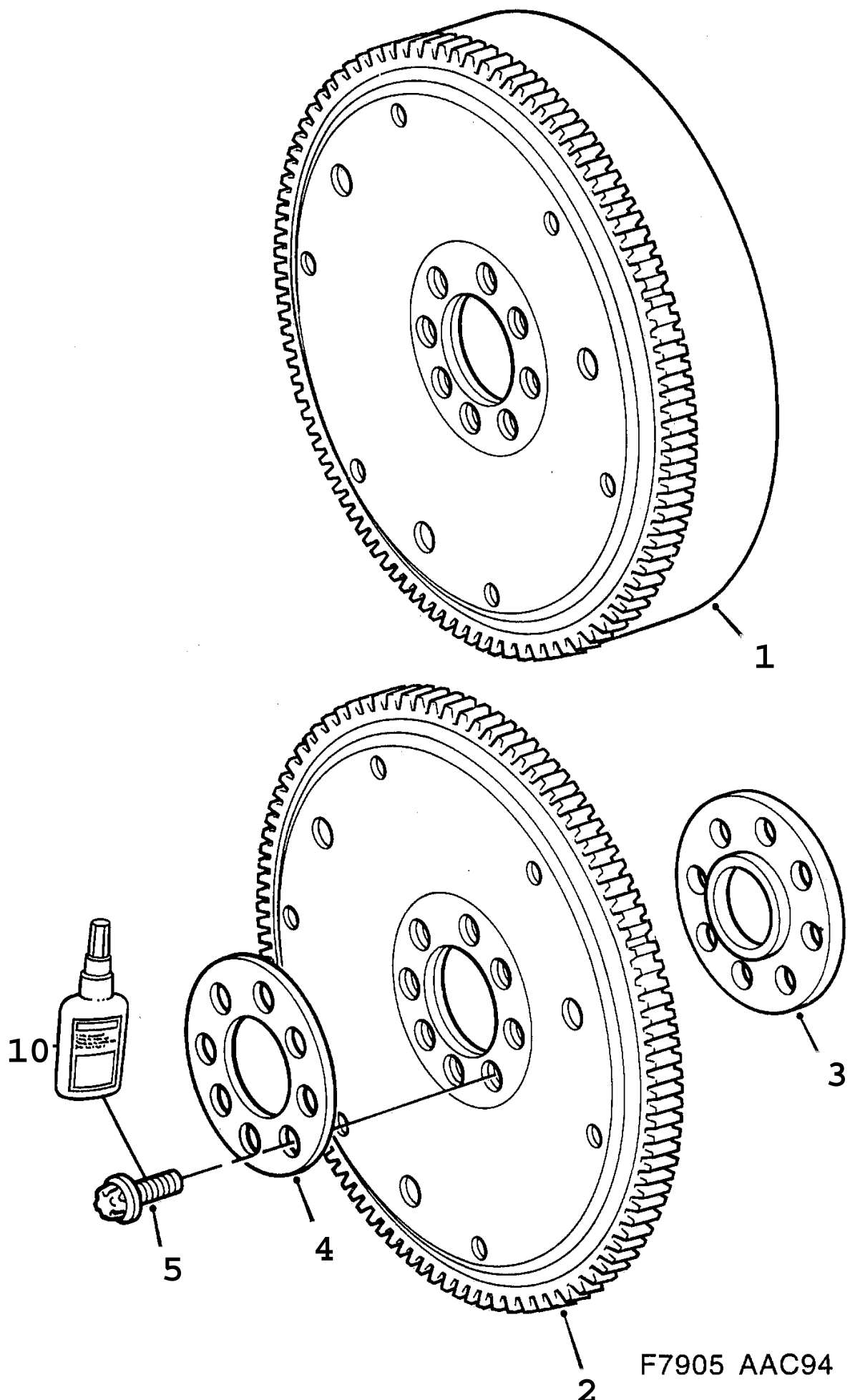

0570 Corps de moteur - Volant - Flasque d'entraînement (1994 - 1997), 6-CYL

Rep.	N° de pièce	Article	Usage	Qté
1	45 01 235	Volant	M	1
2	45 01 391	Flasque entraînement	A	1
3	45 01 524	Disque centrage	A	1
4	45 01 532	Disque renfort	A	1
5	44 40 251	Vis	NLS-USE 4899316	8
10	74 96 292	Le freinage des filetages fort rouge	50 ML, NLS	X

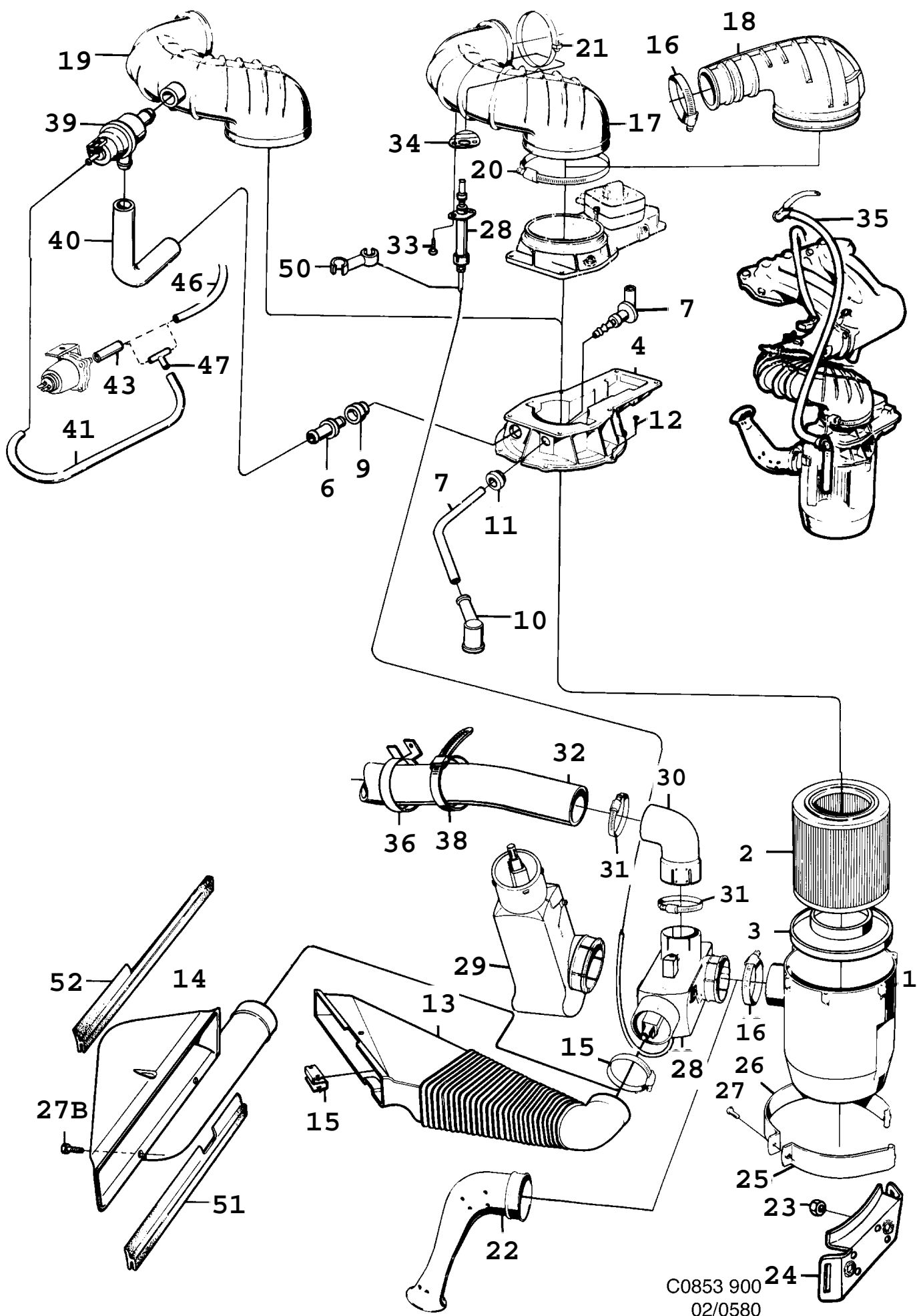

C0853 900
02/0580

0580 Système de carburant - Epurateur d'air (1986 - 1989), B201I

Rep.	N° de pièce	Article	Usage	Qté
1	75 12 999	Filtre air		1
1	75 12 999	Filtre air		1
		Note: EU avec spécifications US.		
1	83 17 901	Filtre air	LHD, US	1
2	93 18 502	Filtre air		1
3	83 17 919	Cartouche		1
4	83 34 831	Adapteur	NLS	1
4	83 34 831	Adapteur	NLS	1
		Note: Pour I avec catalyseur.		
		Pour TURBO avec catalyseur.		
4	93 03 892	Adapteur	TURBO, NLS	1
7	93 03 900	*Raccord	NLS	1
10	83 26 621	*Coude caoutchouc		1
11	83 25 656	*Bague		1
12	79 22 370	Vis		6
13	75 25 801	Tuyau	US	1
14	75 25 447	Tuyau	1986-1988	1
14	89 78 306	Tuyau	1989	1
		Note: Valable aussi pour SE 1988B.		
15	93 19 526	Collier serrage		4
16	79 70 148	Collier serrage	NLS-USE 92150222	2
17	93 32 081	Canal air		1
17	83 86 351	Raccord	I, EU, SE	1
18	75 32 013	Manchon	TURBO	1
18	75 36 642	Tambour air		1
		Note: Pour TURBO avec catalyseur.		
19	93 46 487	Prise air	LHD, US	1
20	79 70 189	Collier serrage		1
21	79 70 155	Collier serrage		1
22	83 32 918	Schnorchel	TURBO, AU, NLS	1
22	75 33 870	Prise air	I	1
		Note: EU avec spécifications US.		
23	80 29 555	Ecrou	1986-1987, NLS-USE 8151227	2
23	81 51 227	Ecrou	1988-1989	2
24	92 88 432	Fixation		1
25	83 21 044	Ruban serrage		1
26	83 21 051	Ruban serrage	NLS	1
27	80 19 945	Vis		1
27B	79 74 769	Vis	I, EU, SE, NLS-USE 7922891	2
28	93 31 893	Boîtier volet		1
29	93 03 181	Boîtier volet		1
30	93 03 207	Embout tuyau		1
31	79 70 130	Collier serrage		2
32	93 17 991	Flexible	EU, GB, NLS	1
32	93 31 174	Flexible	NLS	1
32	75 29 191	Flexible	CA, JP, US	1
33	79 22 289	Vis	NLS-USE 7965684	2
34	93 32 057	Rondelle		1
35	83 26 480	Flexible		1
36	93 41 173	Collier serrage		1
38	79 71 906	Ruban serrage	LHD, US	1
39	93 46 206	Valve dépression	1986-1988, LHD, US	1
39	93 46 206	Valve dépression	1989, I, EU, SE	1
		Note: Avec catalyseur.		
		Valable aussi pour SE 1988B.		
40	93 46 461	Flexible	LHD, US, NLS	1
41	91 36 243	Flexible à dépression	1986-1988, M, JP, US, L=650MM	1
43	91 36 243	Flexible à dépression	1986-1988, M, JP, US, L=30 MM	1
46	91 36 243	Flexible à dépression	1986-1988, L=240 MM	1
46	75 12 346	Flexible	1989, L=500 MM	1
		Note: Valable aussi pour SE 1988B.		
		Avec catalyseur.		
47	83 66 791	Tuyau	1986-1988, NLS-USE 12791937	1
50	93 45 257	Clip		2

0580 Système de carburant - Epurateur d'air (1986 - 1989), B201I

Rep.	N° de pièce	Article	Usage	Qté
51	75 12 890	Joint	1986-1988, TURBO, NLS	1
51	75 39 125	Joint caoutchouc	1989, TURBO	1
52	75 12 916	Joint	1986-1988, TURBO, NLS	1
52	75 28 284	Joint caoutchouc	1989, TURBO	1
	91 36 243	Flexible à dépression	L=5000 MM	X
	79 71 880	Ruban serrage	L=259 MM, NLS-USE 92150191	X

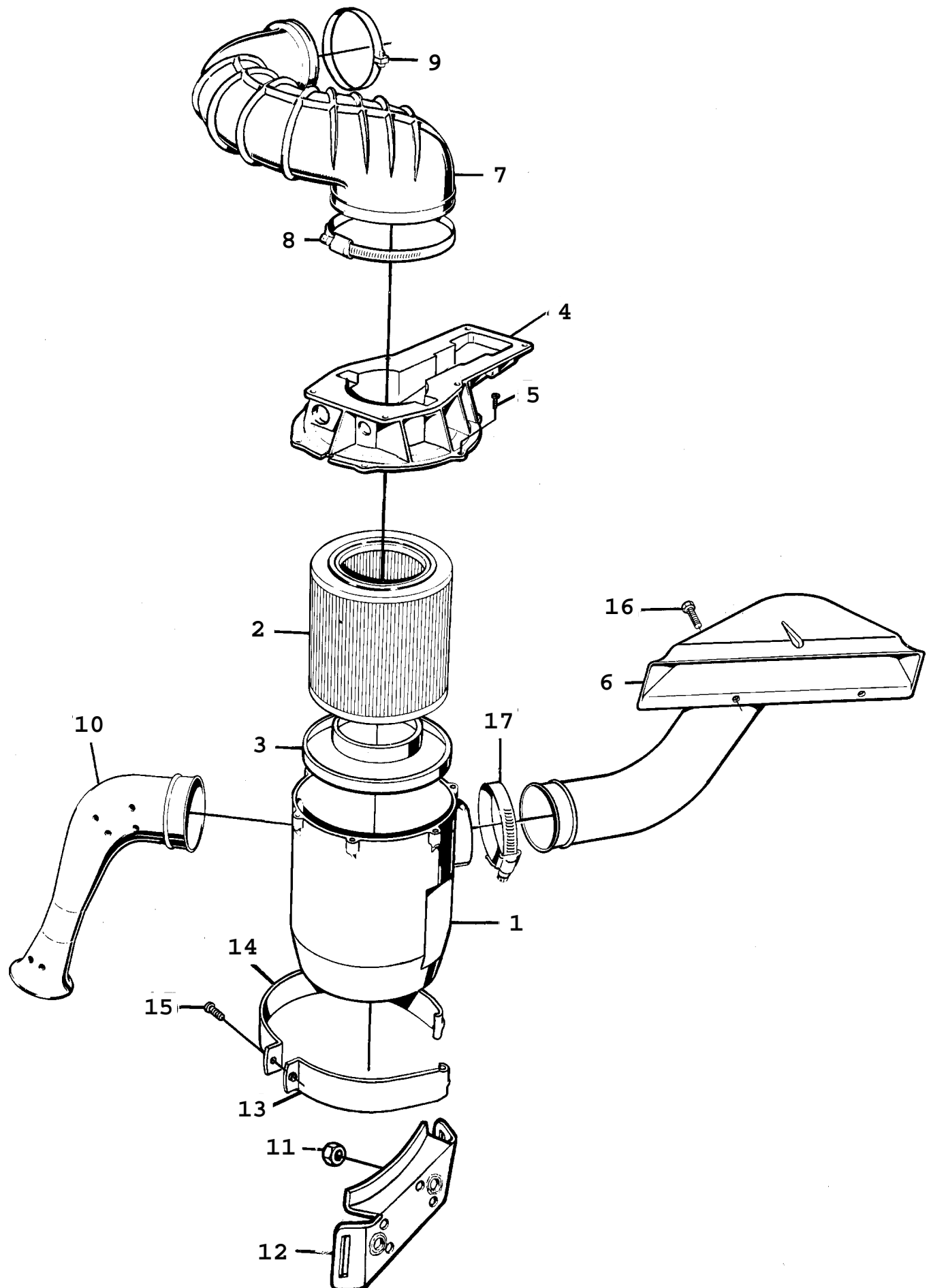

F2867 AAC90

Rep.	N° de pièce	Article	Usage	Qté
1	75 12 999	Filtre air		1
2	93 18 502	Filtre air		1
3	83 17 919	Cartouche		1
4	83 34 831	Adapteur	NLS	1
5	79 22 370	Vis		6
6	89 78 306	Tuyau		1
7	83 86 351	Raccord		1
8	79 70 189	Collier serrage		1
9	79 70 155	Collier serrage		1
10	75 33 870	Prise air		1
		Note: Avec catalyseur.		
11	81 51 227	Ecrou		2
12	92 88 432	Fixation		1
13	83 21 044	Ruban serrage		1
14	83 21 051	Ruban serrage	NLS	1
15	80 19 945	Vis		1
16	79 74 769	Vis	NLS-USE 7922891	2
17	79 70 148	Collier serrage	NLS-USE 92150222	1

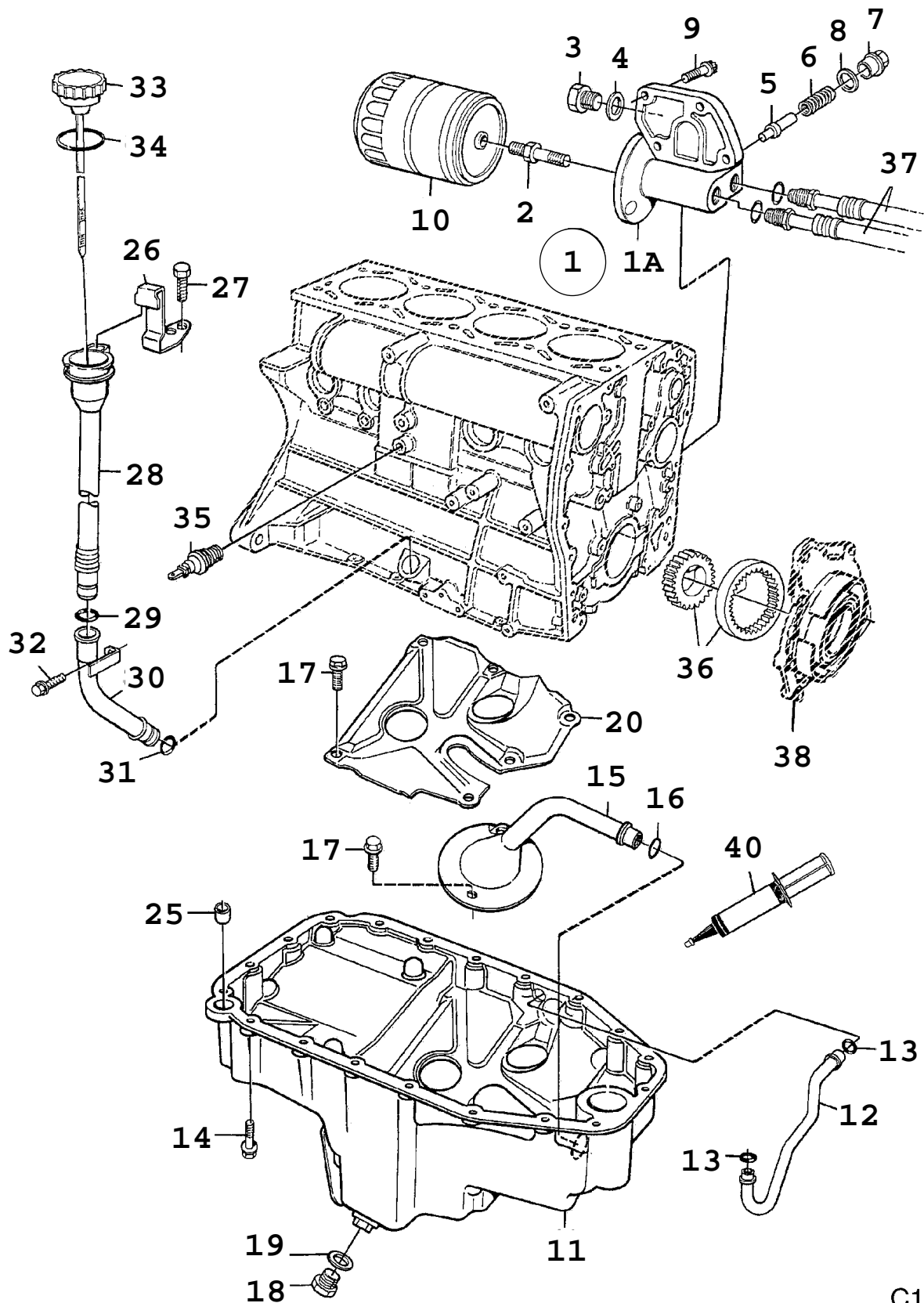

C1546 900

0600 Système de graissage - Collecteur d'huile, filtre à huile - 4 cylindres (1994 - 1998), 4-CYL

Rep.	N° de pièce	Article	Usage	Qté
1A	91 30 816	Pièce intermédiaire Note: Pour voitures avec refroidisseur d'huile à air.		1
1	91 39 239	Pièce intermédiaire	I	1
1A	91 38 645	*Pièce intermédiaire		1
2	83 48 609	*Tuyau raccord		1
3	81 23 721	*Bouchon	NLS-USE 7563042	1
4	81 24 141	*Joint	NLS-USE 92150435	1
5	93 01 540	Thermostat Note: Pour voitures avec refroidisseur d'huile à air.	1994-1995, NLS-USE 30562778	1
5	91 42 175	Thermostat Note: Pour voitures avec refroidisseur d'huile à air.	1996-1998	1
6	93 00 591	Ressort Note: Pour voitures avec refroidisseur d'huile à air.		1
7	75 20 372	Bouchon Note: Pour voitures avec refroidisseur d'huile à air.		1
8	91 09 182	Joint Note: Pour voitures avec refroidisseur d'huile à air.	NLS-USE 30520353	1
9	80 59 800	Vis	1994-1995, NLS-USE 92150015	4
9	79 78 216	Vis à tête hexagonale	1996-1998	4
10	91 44 445	Filtre huile		1
11	91 44 650	Carter huile		1
12	91 30 618	Tuyau Note: Engine --T010437		1
12	91 75 696	Tuyau Note: Engine T010438--		1
13	91 37 993	Joint torique		2
14	40 87 243	Vis	1994-1996, NLS-USE 7978208	18
14	79 78 208	Vis	1997-1998	18
15	91 65 572	Tuyau huile		1
16	91 38 009	Joint torique		1
17	79 71 294	Vis	I	10
17	79 71 294	Vis	TURBO	7
18	91 32 929	Bouchon		1
19	91 32 937	Joint		1
20	91 44 668	Protection		1
25	83 46 470	Guide		1
26	91 46 986	Fixation		1
27	79 71 294	Vis	1994-1995	2
27	79 78 091	Vis	1996-1998	2
28	91 38 074	Jauge de niveau d'huile		1
29	91 38 108	*Joint torique		1
30	91 46 994	Tuyau		1
31	91 47 026	Joint torique	NLS-USE 30551929	1
32	79 74 082	Vis		1
33	91 68 238	Jauge huile	1994, 3D, 5D, NLS-USE 9170671	1
33	91 68 238	Jauge huile Note: Ch. --S7009999	CV, NLS-USE 9170671	1
33	91 70 671	Jauge huile	1995-1998, 3D, 5D	1
33	91 70 671	Jauge huile Note: Ch. S7010000--	1995-1998, CV	1
34	93 61 544	*Bague de garniture		1
35	91 12 459	Manocontact huile	NLS-USE 30520357	1
36		Kit pompe	Aller à 2 - 330	
37		Flexible	Aller à 2 - 1860	
38		Carter pompe huile	Aller à 2 - 330	
40	93 21 795	Instajoint	25 ML	X
		Kit service	Aller à 2 - 2160	X

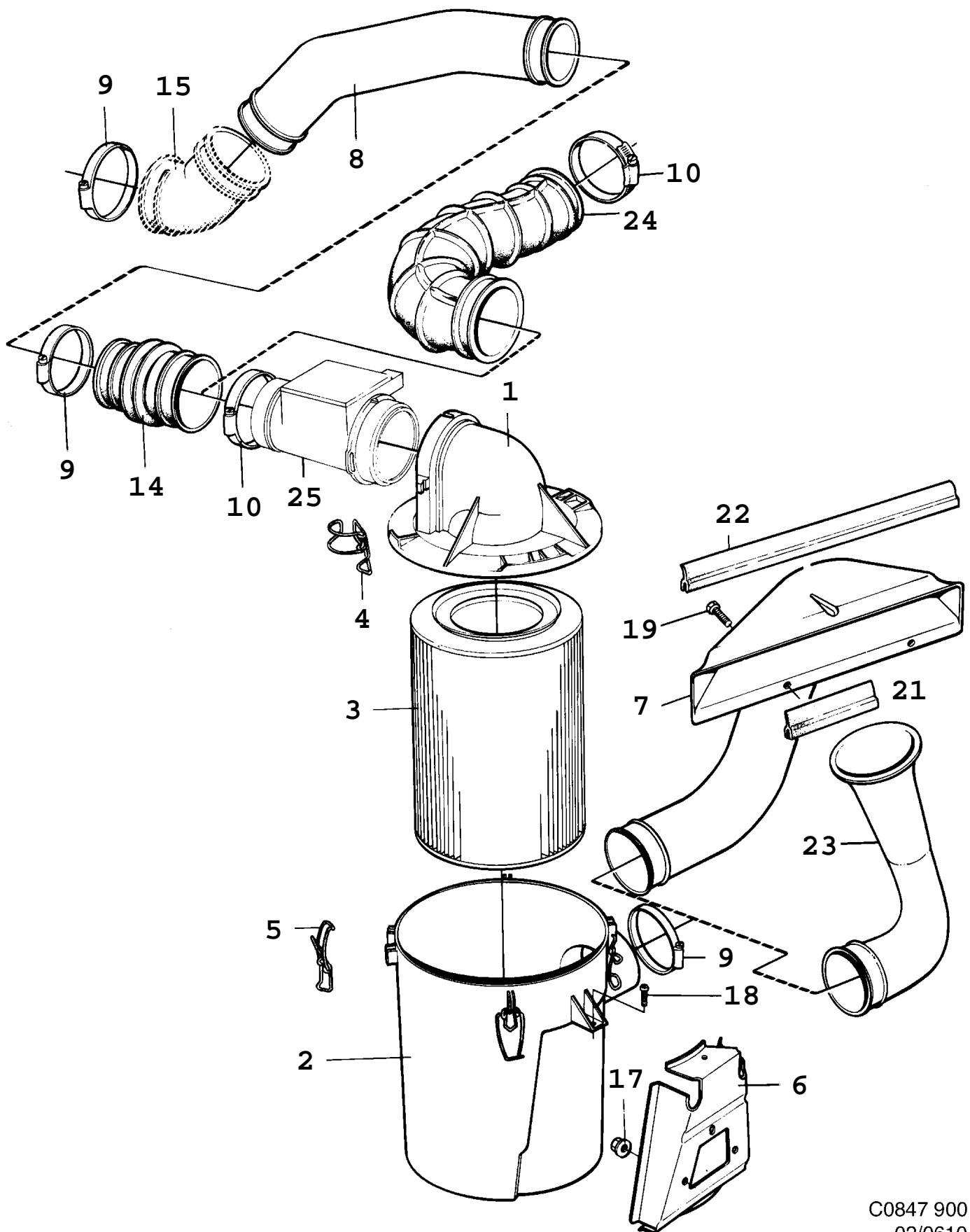

C0847 900
02/0610

0610 Système de carburant - Epurateur d'air (1986 - 1989), B202

Rep.	N° de pièce	Article	Usage	Qté
1	75 12 957	Boîtier épurateur d'air		1
2	75 12 973	Boîtier épurateur d'air		1
3	75 14 722	Filtre air		1
4	93 75 601	Collier serrage		2
5	93 77 920	Collier serrage		4
6	75 29 159	Retenue	NLS	1
6	89 77 803	Retenue	1989, TURBO	1
		Note: Valable aussi pour SE 1988B.		
7	75 25 447	Tuyau	1986-1988, TURBO	1
7	89 78 306	Tuyau	1989, TURBO	1
		Note: Valable aussi pour SE 1988B.		
8	75 14 615	Tuyau d'admission	TURBO, NLS	1
9	79 70 148	Collier serrage	NLS-USE 92150222	2
10	79 70 155	Collier serrage		2
14	75 12 791	Flexible	1986-1988, TURBO	1
14	89 77 795	Flexible	1989, TURBO	1
		Note: Valable aussi pour SE 1988B.		
15		Flexible	Aller à 2 - 2140	
17	80 29 555	Ecrou	1986-1987, NLS-USE 8151227	3
17	81 51 227	Ecrou	1988-1989	3
18	79 72 839	Vis		1
19	79 74 769	Vis	TURBO, NLS-USE 7922891	2
21	75 28 292	Joint caoutchouc	NLS-USE 7539125	1
		Note: Ch. --H3012133		
		Ch. --H7019005		
21	75 39 125	Joint caoutchouc		1
		Note: Ch. H3012134--		
		Ch. H7019006--		
22	75 28 342	Joint caoutchouc	TURBO	1
23	75 33 870	Prise air	I	1
24	75 25 215	Flexible	I	1
25		Compteur de masse d'air	Aller à 2 - 940	

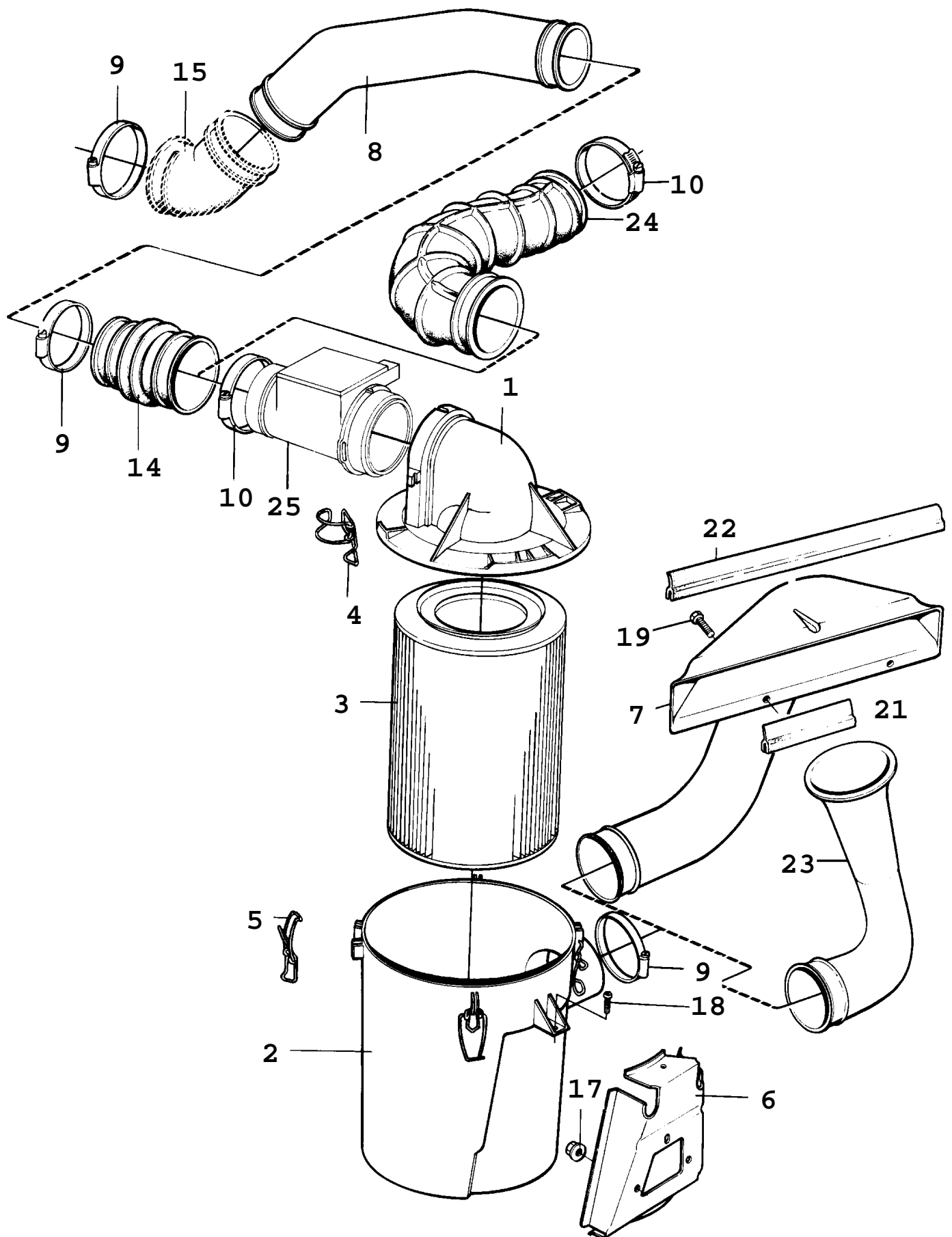

F1271 AAC90

Rep.	N° de pièce	Article	Usage	Qté
1	75 12 957	Boîtier épurateur d'air		1
2	75 12 973	Boîtier épurateur d'air		1
3	75 14 722	Filtre air		1
4	93 75 601	Collier serrage		2
5	93 77 920	Collier serrage		4
6	89 77 803	Retenue		1
7	89 78 306	Tuyau	TURBO	1
8	75 14 615	Tuyau d'admission	TURBO, NLS	1
		Note: Ch. --L5004733		
8	40 22 562	Tuyau d'admission	TURBO	1
		Note: Ch. L5004734--		
8	40 16 085	Tuyau d'admission	TURBO	1
		Note: Voitures équipées d'un système électronique EGR		
		Ch. --L5004733		
8	40 22 547	Tuyau d'admission	TURBO	1
		Note: Voitures équipées d'un système électronique EGR		
		Ch. L5004734--		
9	79 70 148	Collier serrage	NLS-USE 92150222	2
10	79 70 155	Collier serrage		2
14	89 77 795	Flexible	TURBO	1
15		Flexible	Aller à 2 - 2030	
17	81 51 227	Ecrou		3
18	79 72 839	Vis		1
19	79 74 769	Vis	TURBO, NLS-USE 7922891	2
21	75 39 125	Joint caoutchouc		1
22	75 28 342	Joint caoutchouc	TURBO	1
23	75 33 870	Prise air	I	1
24	75 25 215	Flexible	I	1
25		Compteur de masse d'air	Aller à 2 - 950	

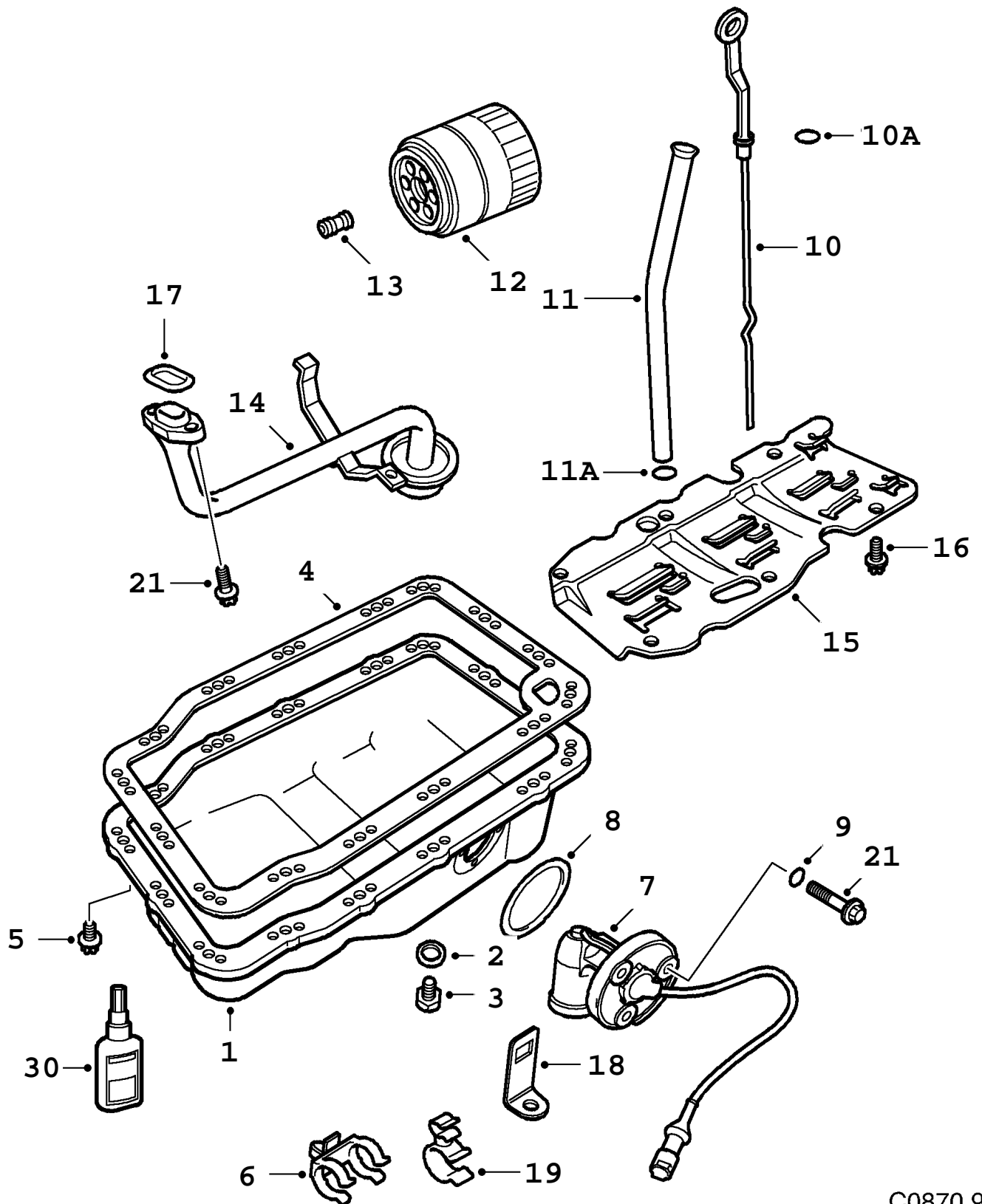

C0870 900
02/0630

0630 Système de graissage - Collecteur d'huile, filtre à huile (1994 - 1997), 6-CYL

Rep.	N° de pièce	Article	Usage	Qté
1	46 20 027	Carter huile		1
2	45 02 134	*Bague étanchéité	1994, NLS-USE 11016289	1
2	43 45 716	*Bague étanchéité	1995-1997, NLS-USE 11016289	1
3	45 02 142	*Obturbateur à vis		1
4	45 02 167	Joint		1
5	45 01 110	Vis		17
6	45 02 662	Clip		1
7	45 02 571	Capteur de niveau d'huile		1
8	45 02 597	Joint torique		1
9	45 02 613	Bague étanchéité		3
10	45 02 399	Jauge huile		1
		Note: Engine --19799		
10	46 20 142	Jauge huile		1
		Note: Engine 19800--		
10A	46 20 225	*Joint torique	NLS-USE 90467373	1
11	45 02 423	Jauge de niveau d'huile		1
		Note: Engine --19799		
11	46 20 241	Jauge de niveau d'huile	1994-1996, NLS-USE 4773768	1
		Note: Engine 19800--		
11	47 73 768	Jauge de niveau d'huile	1997	1
11A	46 20 258	*Joint torique	NLS-USE 90467275	1
12	45 02 696	Filtre		1
13	45 02 712	Tuyau raccord		1
14	45 02 308	Tuyau huile		1
15	45 02 050	Tôle chicanes	NLS-USE 5955216	1
16	45 02 076	Vis	1994, NLS-USE 7978091	6
16	47 70 038	Vis	1995-1997, NLS-USE 11093971	6
17	45 02 332	Bague étanchéité		1
18	45 02 647	Support contact		1
19	45 02 639	Pince serrage		1
21	45 02 274	Vis		3
30	74 96 268	Le freinage des filetages normal bleu	50 ML, NLS-USE 55353164	X
	74 96 250	Kit service	Aller à 2 - 2160	X

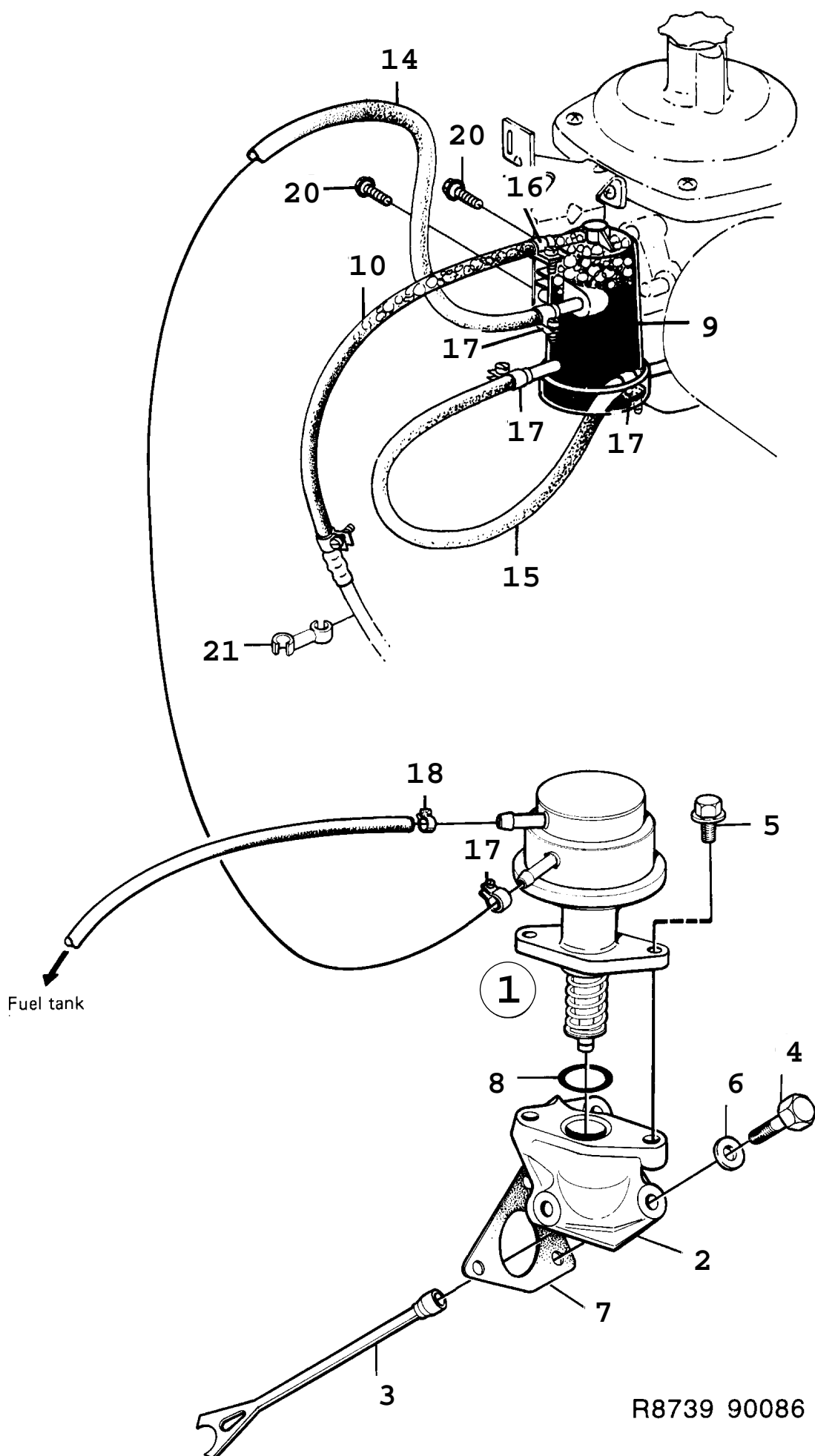

R8739 90086

0640 Système de carburant - Pompe carburant - moteur à carburateur (1986 - 1989)

Rep.	N° de pièce	Article	Usage	Qté
1	75 22 733	Pompe carburant		1
2	93 06 705	Pièce intermédiaire		1
3	93 12 927	Tige-poussoir		1
4	80 82 968	Vis		3
5	81 25 163	Vis		2
6	80 29 985	Rondelle		3
7	93 06 721	Joint	1986, NLS-USE 7566458	1
7	75 66 458	Joint	1987-1989	1
8	80 46 617	Joint torique		1
9	75 61 483	Séparateur	NLS	1
		Note: Pour voitures avec carburateur SOLEX.		
9	75 86 795	Séparateur	(7581325)	1
		Note: Pour voitures avec carburateur PIERBURG.		
10	93 63 284	Flexible		1
14	75 04 160	Flexible carburant		1
15	75 61 657	Flexible		1
		Note: Pour voitures avec carburateur SOLEX.		
15	75 04 111	Flexible	NLS	1
		Note: Pour voitures avec carburateur PIERBURG.		
16	83 59 275	Collier serrage	NLS-USE 92151162	2
17	75 03 758	Collier serrage		4
18	79 68 308	Collier serrage		1
20	75 81 333	Vis	(7561707)	2
21	93 45 257	Clip	1987-1989	1

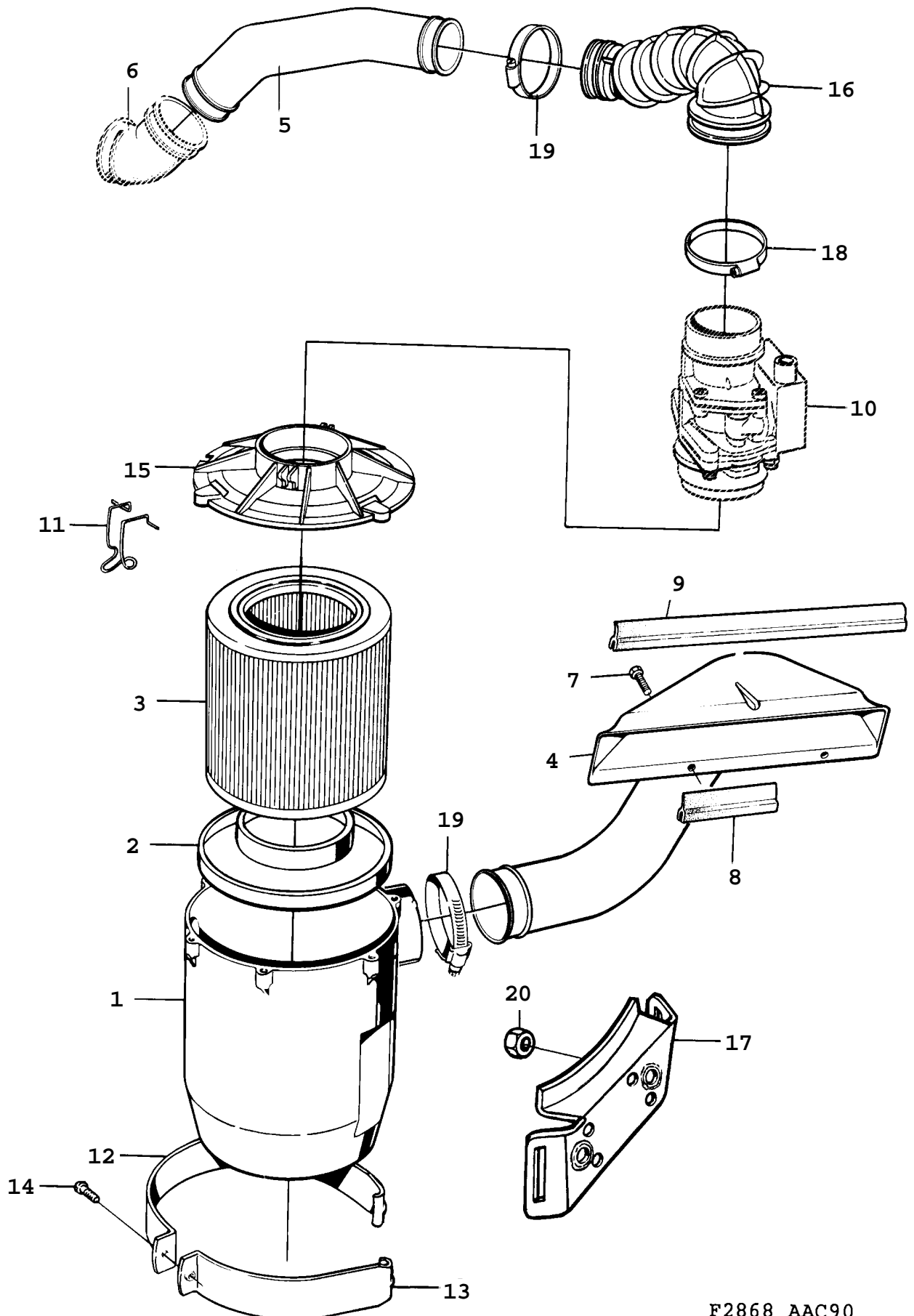

F2868 AAC90

Rep.	N° de pièce	Article	Usage	Qté
1	75 12 999	Filtre air		1
2	83 17 919	Cartouche		1
3	93 18 502	Filtre air		1
4	89 78 306	Tuyau		1
5	75 14 615	Tuyau d'admission Note: Ch. --L5004733	NLS	1
5	40 22 562	Tuyau d'admission Note: Ch. L5004734--		1
5	40 19 378	Tuyau d'admission Note: Ch. --L5004733	B202S	1
5	40 22 554	Tuyau d'admission Note: Ch. L5004734--	B202S	1
6		Flexible	Aller à 2 - 2030	
7	79 22 891	Vis		2
8	75 39 125	Joint caoutchouc		1
9	75 28 284	Joint caoutchouc		1
10		Compteur de masse d'air	Aller à 2 - 950	
11	83 18 339	Collier serrage	NLS	3
12	83 21 051	Ruban serrage	NLS	1
13	83 21 044	Ruban serrage		1
14	80 19 945	Vis		1
15	89 76 482	Couvercle		1
16	89 76 508	Prise air		1
17	92 88 432	Fixation		1
18	79 70 163	Collier serrage		1
19	79 70 148	Collier serrage	NLS-USE 92150222	1
20	81 51 227	Ecrou		2

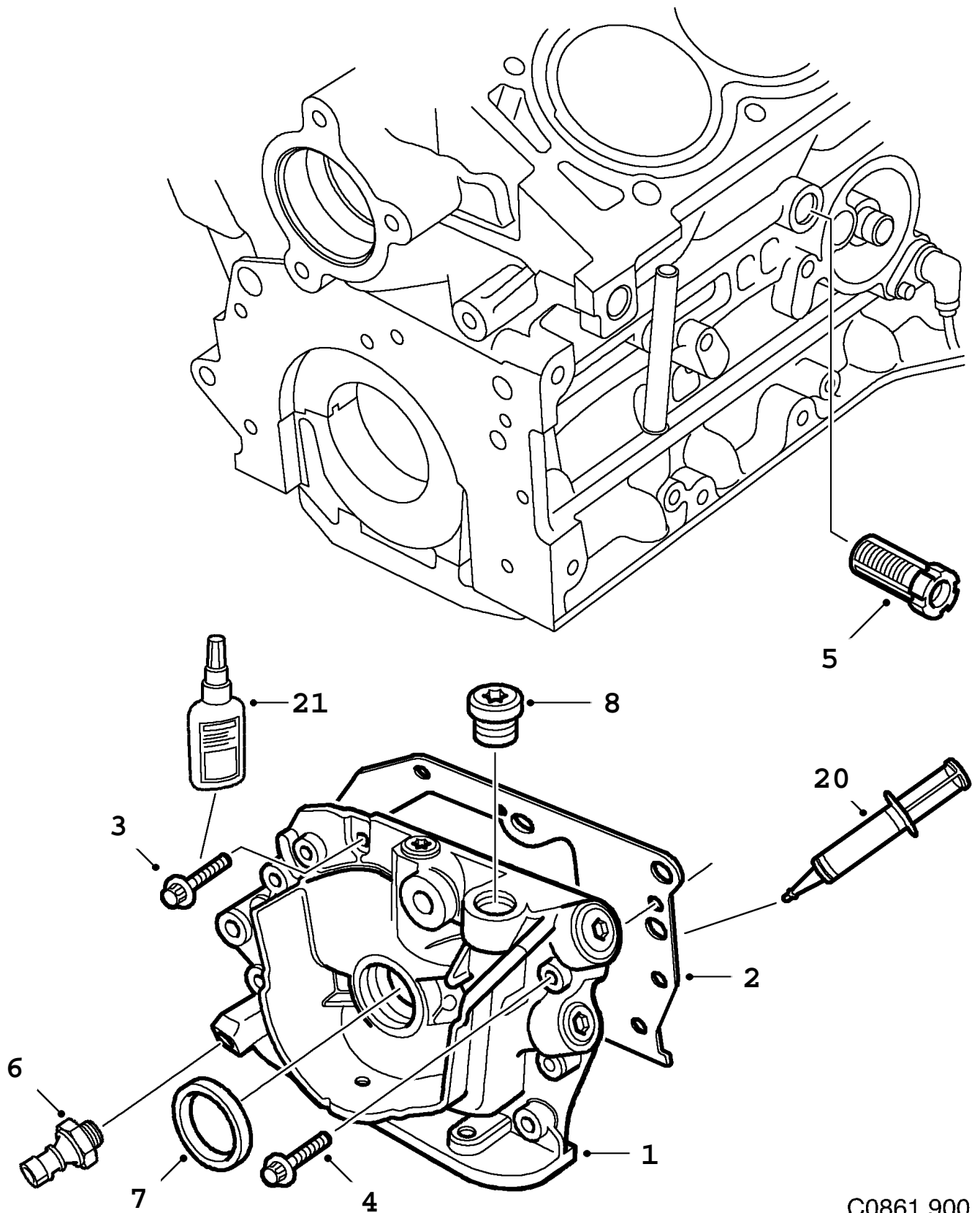

C0861 900
02/0660

0660 Système de graissage - Pompe huile (1994 - 1997), 6-CYL

Rep.	N° de pièce	Article	Usage	Qté
1	45 02 241	Pompe huile	1994-1996, NLS-USE 4770731, 4773461	1
1	47 70 731	Pompe huile	1997	1
2	45 02 258	Joint	1994-1996, NLS-USE 4770749	1
2	47 70 749	Joint	1997, NLS-USE 4773818	1
3	45 02 274	Vis	1994-1996	1
3	47 73 461	Vis	1997	1
4	45 00 732	Vis		5
5	45 00 419	Soupape by-pass		1
6	45 04 585	Manocontact huile	1994-1995	1
6	47 70 186	Manocontact huile	1996-1997	1
7	46 22 296	Joint		1
8	45 02 290	Obturateur à vis	NLS-USE 4773958	1
20	93 21 795	Instajoint	25 ML	X
21	74 96 268	Le freinage des filetages normal bleu	50 ML, NLS-USE 55353164	X

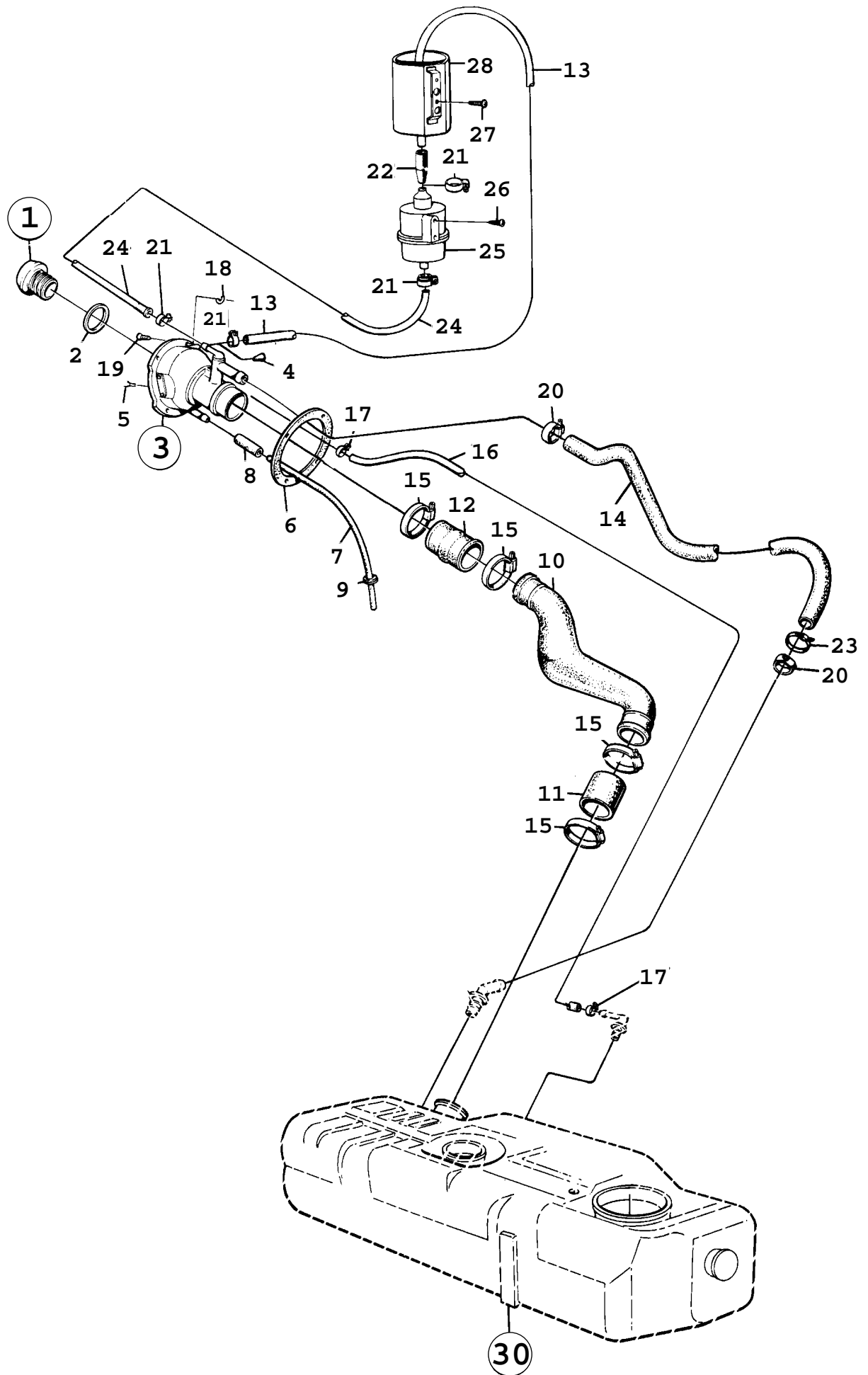

F0321 90086

0670 Système de carburant - Tube remplissage - Flexible (1986 - 1989)

Rep.	N° de pièce	Article	Usage	Qté
1	93 92 705	Bouchon réservoir Note: Ch. --J3019834 Ch. --J7026992	(7510530), NLS-USE 4391058	1
1	89 77 837	Bouchon réservoir Note: Ch. J3019835-- Ch. J7026993--	1988, NLS-USE 4391058	1
1	89 82 209	Bouchon réservoir	1989, NLS-USE 4391058	1
2	75 11 751	*Joint		1
3	75 30 553	Tube remplissage Note: Sans catalyseur.		1
3	93 35 118	Tube remplissage Note: Avec catalyseur.		1
4	75 36 840	*Tampon plastique	ELCD	1
5	83 15 475	*Butée		2
6	93 49 838	*Joint		1
7	83 23 941	Tuyau drainage		1
8	93 63 284	Flexible Note: Fabriqué sur 93 62 781.	L=52 MM	1
9	79 61 329	Bague		1
10	93 39 805	Tube remplissage		1
11	75 25 421	Flexible		1
12	75 25 439	Flexible		1
13	75 28 920	Flexible	SN	1
13	75 28 912	Flexible	CK	1
14	75 12 320	Flexible Note: Ch. --H2018264 Ch. --H7025946	NLS-USE 7539133	1
14	75 39 133	Flexible Note: Ch. H2018265-- Ch. H7025947--		1
15	93 47 808	Collier serrage	NLS-USE 4441689	4
16	93 63 383	Flexible Note: Fabriqué sur 93 62 781.	L=950 MM	1
17	83 32 587	Collier serrage		2
18	83 15 467	Clip	1986-1988, NLS-USE 8978371	4
18	89 78 371	Ecrou	1989	4
19	79 70 536	Vis	NLS-USE 92150118	4
20	79 70 072	Collier serrage		2
21	79 68 308	Collier serrage		4
22	83 34 880	Flexible Note: Pour voitures avec filtre à charbon.		1
23	79 71 872	Ruban serrage		1
24	93 03 413	Flexible Note: Ch. --H7029732	CK, NLS	1
24	75 39 976	Flexible Note: Ch. H7029733--	CK	1
24	93 63 243	Flexible	SN	1
25	93 18 361	Soupape		1
26	79 77 416	Vis Note: Ch. --K3016481 Ch. --K7020923	NLS-USE 7922347	2
26	79 22 347	Vis Note: Ch. K3016482-- Ch. K7020924--		2
27	79 72 359	Vis	NLS-USE 7922800	2
28	83 33 007	Capot protection		1
30		VOIR SECTION RESERVOIR DE CARBURANT		
	93 62 781	Flexible	L=10M, NLS	X
	88 17 256	Flexible carburant	Aller à 2 - 2230	X

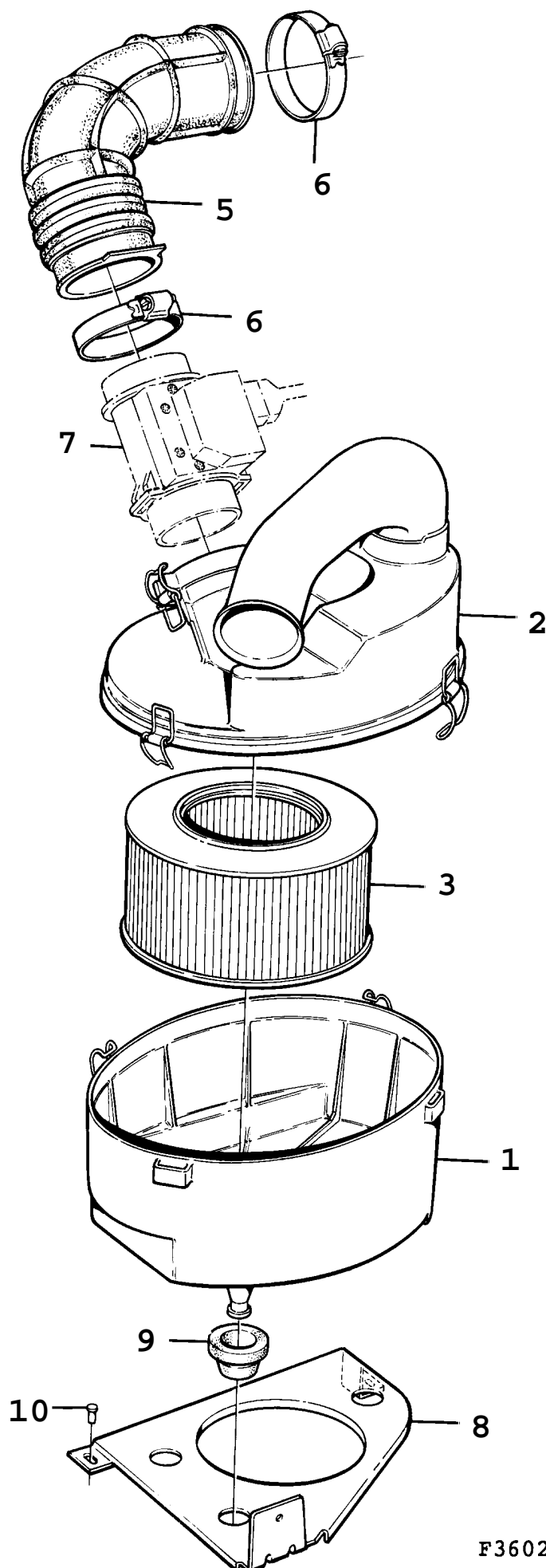

F3602 - AAC90

Rep.	N° de pièce	Article	Usage	Qté
1	40 23 404	Boîtier épurateur d'air		1
2	40 23 412	Boîtier épurateur d'air		1
3	40 23 420	Filtre air		1
5	40 23 438	Flexible		1
6	79 70 155	Collier serrage		2
7		Compteur de masse d'air	Aller à 2 - 980	1
8	40 23 396	Fixation		1
9	75 12 593	Bague caoutchouc		3
10	79 72 490	Rivet		3

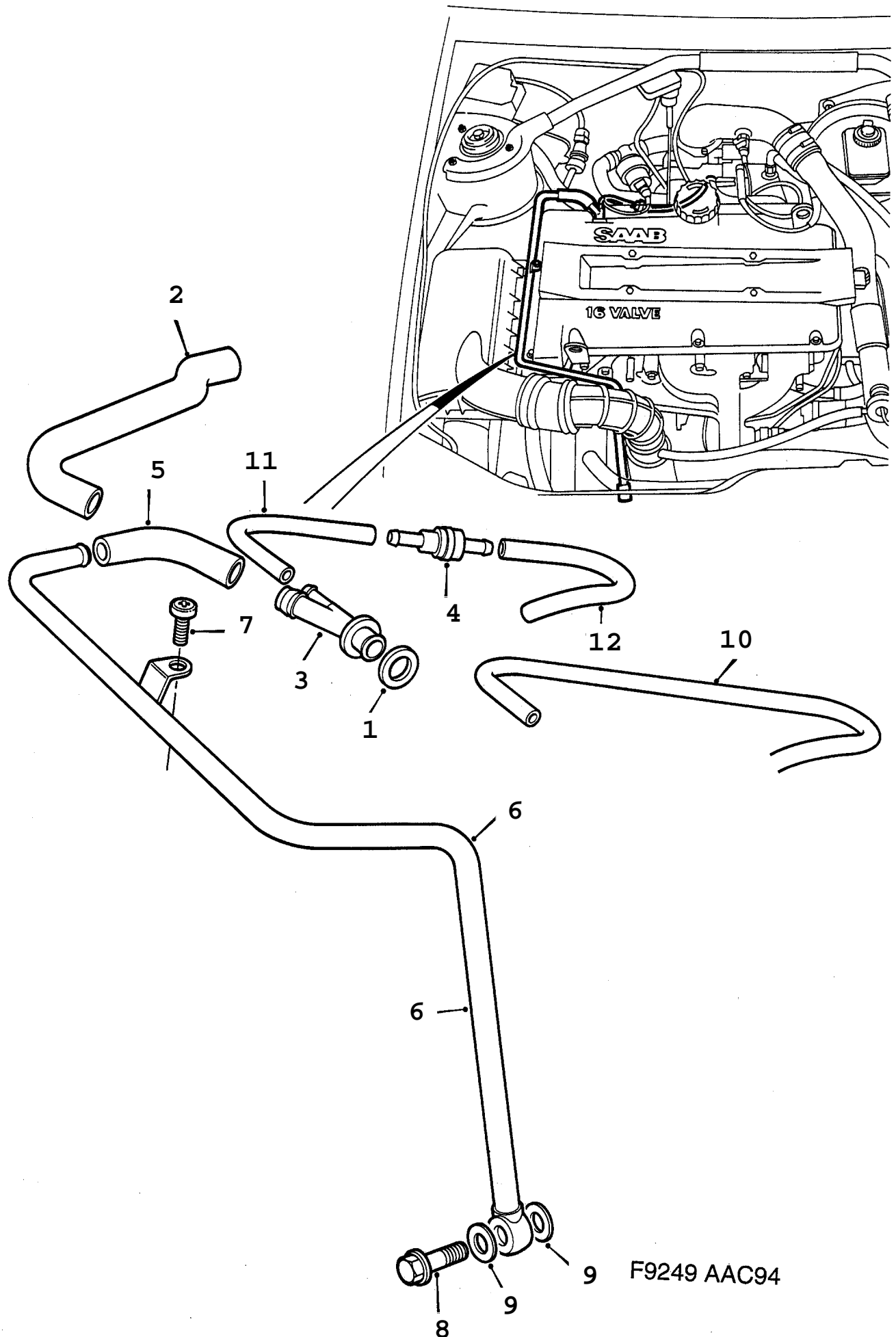

0690 Système de graissage - Ventilation de carter supérieur - 4 cylindres (1994 - 1998), 4-CYL

Rep.	N° de pièce	Article	Usage	Qté
1	75 15 190	Bague	NLS-USE 9549593	1
2	91 46 754	Flexible	NLS-USE 9189473	1
3	91 65 903	Raccord	NLS-USE 30551957	1
4	75 21 313	Soupape	B204L, NLS-USE 9189564	1
5	91 48 958	Flexible	B204L, NLS-USE 9189465	1
6	91 68 485	Tuyau	B204L	1
		Note: Engine -V059179		
6	91 80 464	Tuyau	B204L	1
		Note: Engine V059180-		
7	91 45 764	Vis	B204L, NLS-USE 30551902	1
8	91 43 967	Vis banjo	B204L, NLS-USE 90490325	1
		Note: Engine -V059179		
8	75 83 628	Vis	B204L	1
		Note: Engine V059180-		
9	81 24 141	Joint	B204L, NLS-USE 92150435	2
		Note: Engine -V059179		
9	81 24 158	Joint	B204L	2
		Note: Engine V059180-		
10	91 36 243	Flexible à dépression	L=330MM	1
11	91 36 243	Flexible à dépression	L=60MM	1
12	91 36 243	Flexible à dépression	L=240MM	1
	91 36 243	Flexible à dépression	L=5000MM	X

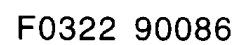

0700 Système de carburant - Réservoir d'essence - moteur à carburateur (1986 - 1989)

Rep.	N° de pièce	Article	Usage	Qté
1	75 10 076	Réservoir Note: Ch. --G2015410 Ch. --G3010890 Ch. --G7015710	NLS-USE 7534639, 9392689	1
1	75 34 639	Réservoir Note: Ch. G2015411-- Ch. G3010891-- Ch. G7015711-- Ch. --J3003855 Ch. --J7004073		1
1	89 76 458	Réservoir Note: Ch. J3003856-- Ch. J7004074--	NLS	1
2	93 29 491	*Raccord		1
3	93 28 857	*Raccord		1
4	93 28 873	*Raccord Note: Ch. --J3003855 Ch. --J7004073	NLS	1
4	93 78 357	*Raccord Note: Ch. J3003856-- Ch. J7004074--		1
5	93 24 021	*Bague		1
6	83 25 656	*Bague		1
7	83 25 656	*Bague Note: Pièce de 7510076, 7534639.		1
7	93 24 021	*Bague		1
10	93 63 250	Flexible Note: Fabriqué sur 93 62 781.	L=520 MM	1
11	79 68 308	Collier serrage		4
12	93 61 957	Transmetteur carburant		1
13	93 68 846	Joint Note: Ch. --G2015410 Ch. --G3010890 Ch. --G7015710		1
13	93 92 689	Joint Note: Ch. G2015411-- Ch. G3010891-- Ch. G7015711--		1
14	93 93 950	Ecrou	NLS	1
15	75 34 522	Conduite carburant Note: Ch. --J3003855 Ch. --J7004073		1
15	89 76 417	Conduite carburant Note: Ch. J3003856-- Ch. J7004074--		1
16	83 28 346	Support		1
17	93 33 600	Ruban serrage	NLS	2
18	80 74 288	Ecrou		2
19	93 49 929	Joint		1
20	85 72 752	Support	NLS	2
21	93 29 855	Joint	NLS	2
22	93 49 937	Joint		1
23	93 34 632	Joint	NLS	1
24	93 63 359	Flexible	L=715 MM	1
25	93 49 945	Clip		2
26	79 63 895	Collier	NLS	2
27	75 11 256	Collier serrage		1
28	79 71 872	Ruban serrage		2
30		Tube remplissage	Aller à 2 - 670	
31		Pompe carburant	Aller à 2 - 640	
	93 62 781	Flexible	L=10M, NLS	X
	88 17 256	Flexible carburant	Aller à 2 - 2230	X

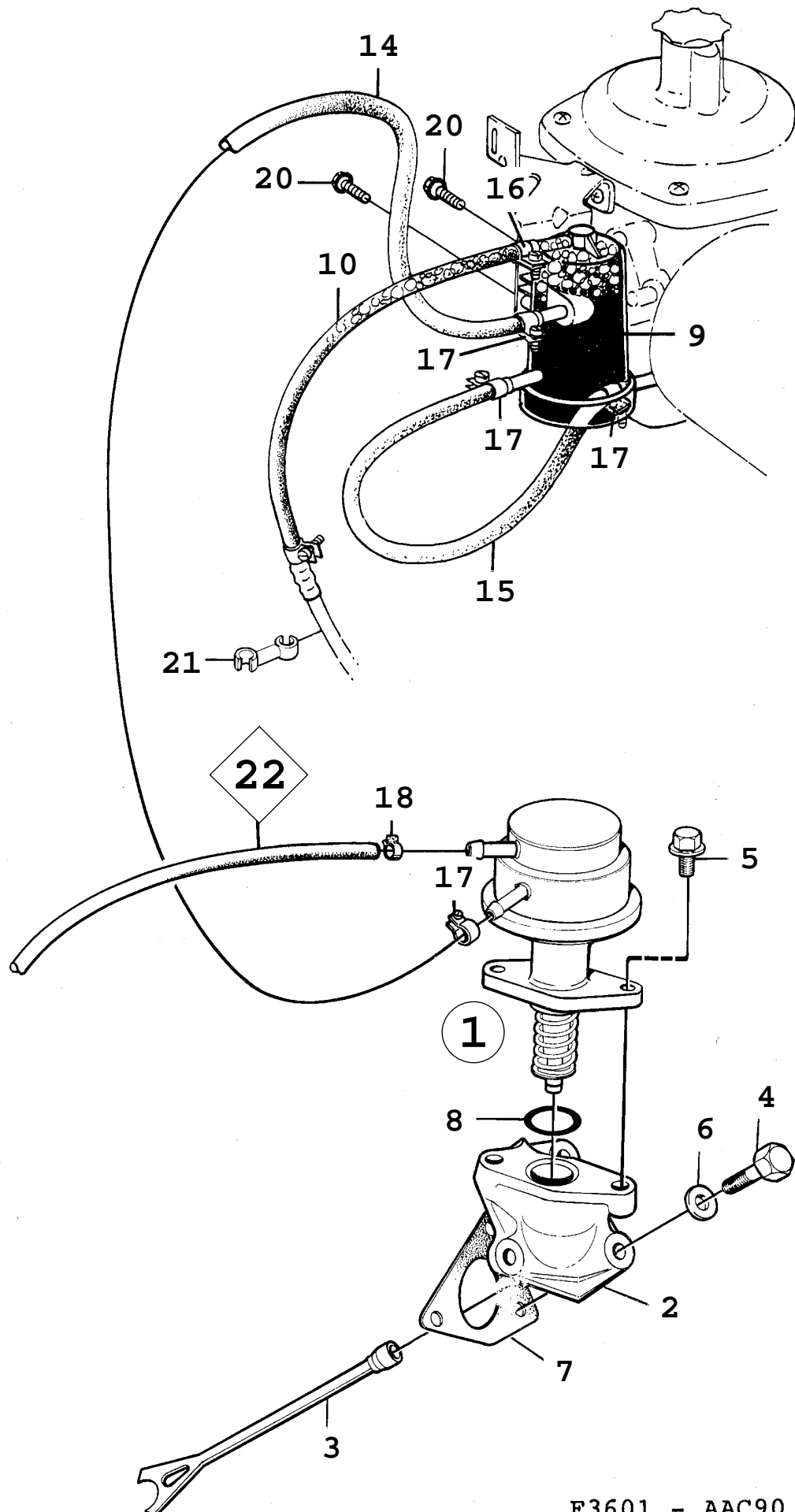

F3601 - AAC90

0710 Système de carburant - Pompe carburant - moteur à carburateur (1990 - 1993) Concerne aussi CV 1994

Rep.	N° de pièce	Article	Usage	Qté
1	75 22 733	Pompe carburant		1
2	93 06 705	Pièce intermédiaire		1
3	93 12 927	Tige-poussoir		1
4	91 66 331	Vis	(8082968)	3
5	81 25 163	Vis		2
6	91 66 372	Rondelle	(8029985), NLS-USE 32000432	3
7	75 66 458	Joint		1
8	80 46 617	Joint torique		1
9	75 86 795	Séparateur		1
10	93 63 284	Flexible		1
14	75 04 160	Flexible carburant		1
15	75 04 111	Flexible	NLS	1
16	83 59 275	Collier serrage	1990, NLS-USE 92151162	2
16	79 68 308	Collier serrage	1991-1993, ALT TO 8975237	2
17	75 03 758	Collier serrage		4
18	79 68 308	Collier serrage		1
20	75 81 333	Vis		2
21	93 45 257	Clip		1
22		Flexible	Aller à 2 - 770	

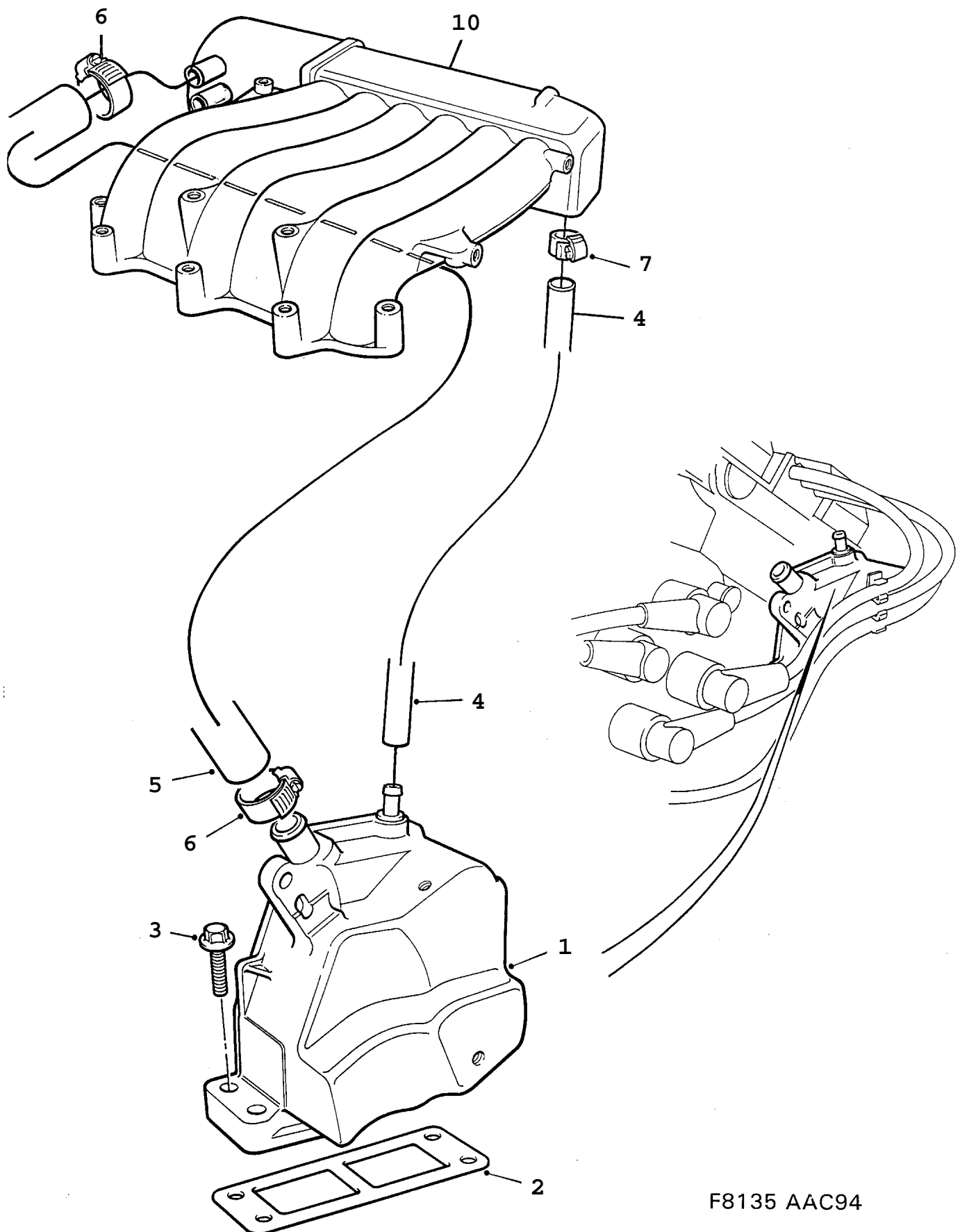

F8135 AAC94

0720 Système de graissage - Ventilation de carter supérieur (1994 - 1997), 6-CYL

Rep.	N° de pièce	Article	Usage	Qté
1	45 04 882	Ventilation de carter supérieur	1994, NLS-USE 4770160	1
1	47 70 160	Soupape	1995-1997	1
2	45 02 738	Joint	1994, NLS-USE 4773594	1
2	47 70 202	Instajoint	1995-1997, NLS-USE 4773594	1
3	45 02 753	Vis	NLS-USE 4770020	4
4	45 03 272	Flexible		1
5	45 03 264	Flexible		1
6	45 76 583	Collier serrage	NLS-USE 90467194	2
7	79 70 031	Collier serrage		1
10		Tuyau d'admission	Aller à 2 - 1110	

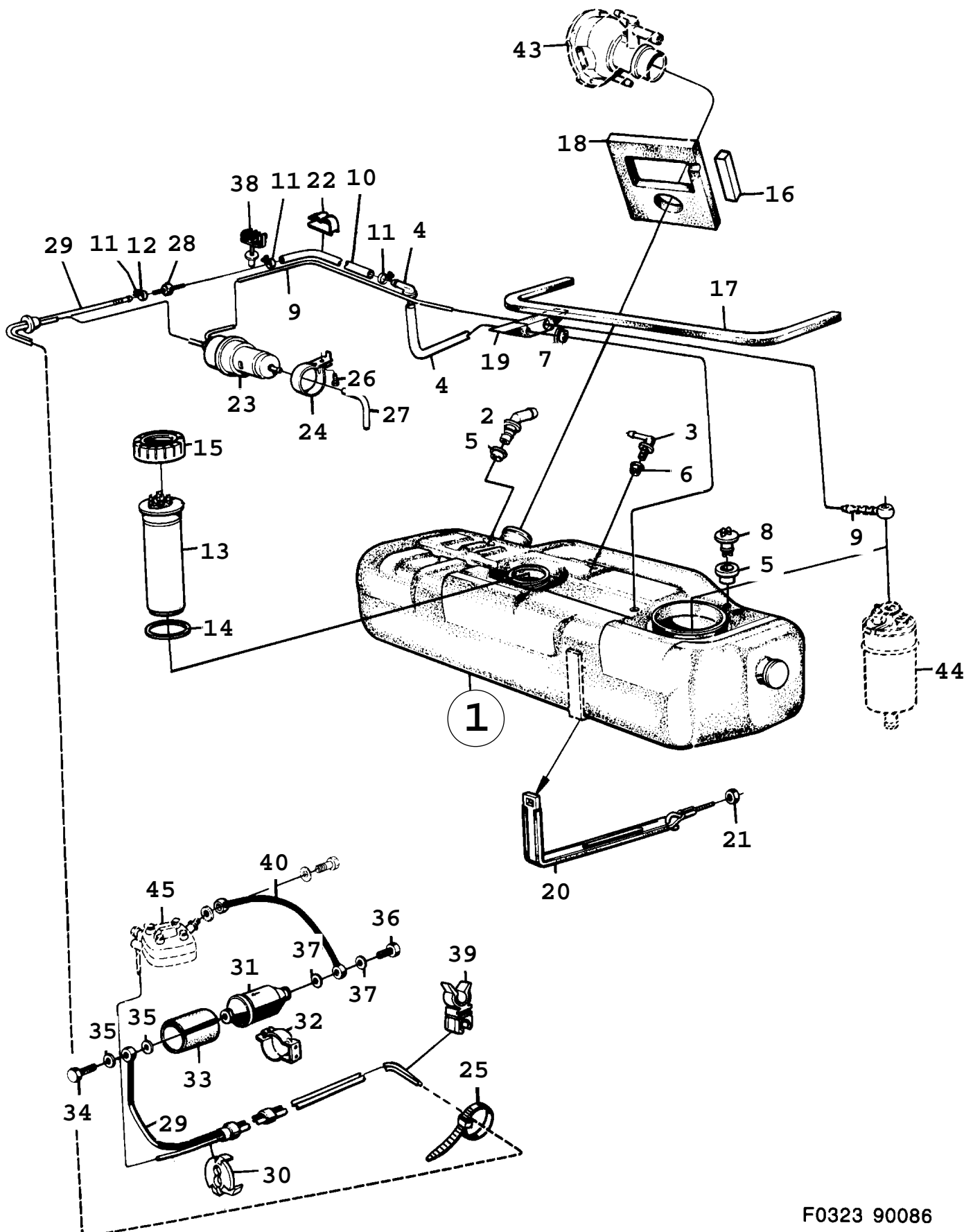

F0323 90086

0730 Système de carburant - Réservoir d'essence - moteur

(1986 - 1988), B201I

Rep.	N° de pièce	Article	Usage	Qté
1	75 27 542	Réservoir Note: Ch. --G2011367 Ch. --G3008405	CA, FE, JP, ME, US, NLS	1
1	75 34 597	Réservoir Note: Ch. G2011368-- Ch. G3008406-- Ch. --J3001527 Ch. --J7000897	CA, FE, JP, ME, US, NLS	1
1	89 76 425	Réservoir Note: Ch. J3001528-- Ch. J7000898--	CA, FE, JP, ME, US, NLS	1
1	75 31 965	Réservoir Note: Ch. --G2011239	AU, NLS	1
1	75 34 605	Réservoir Note: Ch. G2011240-- Ch. --J3001527 Ch. --J7000897	AU, NLS	1
1	89 76 425	Réservoir Note: Ch. J3001528-- Ch. J7000898--	AU, NLS	1
1	75 34 605	Réservoir Note: Avec catalyseur. Ch. --J3000891 Ch. --J7000828	NLS	1
1	89 76 433	Réservoir Note: Avec catalyseur. Ch. J3000892-- Ch. J7000829--		1
1	93 68 838	Réservoir Note: Ch. --G2012680 Ch. --G3009463 Ch. --G7012942	NLS	1
1	75 34 621	Réservoir Note: Ch. G2012681-- Ch. G3009464-- Ch. G7012943-- Ch. --J3016429 Ch. --J7001819	NLS	1
1	89 76 441	Réservoir Note: Ch. J3016430-- Ch. J7001820--		1
2	93 29 491	*Raccord		1
3	93 28 857	*Raccord		1
4	93 62 211	*Conduit retour Note: Pièce de 75 27 542, 75 34 597.		1
4	93 24 138	*Raccord Note: Pièce de 75 31 965, 75 34 605, 93 68 838, 75 34 621.	NLS	1
4	89 77 159	*Raccord Note: Pièce de 89 76 433, 89 76 441.	NLS	1
4	89 76 961	*Raccord Note: Pièce de 89 76 425.		1
5	93 24 021	*Bague		2
6	83 25 656	*Bague		1
7	83 25 656	*Bague Note: Pièce de 75 27 542, 75 34 597, 75 31 965, 75 34 605, 93 68 838, 75 34 621.		1
7	93 24 021	*Bague		1
8	93 63 524	*Raccord	1986, NLS-USE 9393810	1
8		Câblage	1987-1989 Aller à 3A - 1120	1
9	75 13 872	Conduite carburant		1
10	93 63 359	Flexible Note: Fabriqué sur 93 62 781.	L=715 MM	1

0730 Système de carburant - Réservoir d'essence - moteur (1986 - 1988), B201I

Rep.	N° de pièce	Article	Usage	Qté
10	89 76 359	Conduite carburant Note: A utiliser avec 8976425, 8976433, 8976441, 8976458.		1
11	79 68 308	Collier serrage Note: Ch. --J3000891 Ch. --J3001527 Ch. --J3016429 Ch. --J7000828 Ch. --J7000897 Ch. --J7001819		3
12	79 75 204	Collier serrage Note: Ch. --J3000891 Ch. --J3001527 Ch. --J3016429 Ch. --J7000828 Ch. --J7000897 Ch. --J7001819	NLS	1
13	93 61 965	Transmetteur carburant	NLS	1
14	93 68 846	Joint Note: Ch. --G2011239 Ch. --G2011367 Ch. --G2012680 Ch. --G3008405 Ch. --G3009463 Ch. --G7012942		1
14	93 92 689	Joint Note: Ch. G2011240-- Ch. G2011368-- Ch. G2012681-- Ch. G3008406-- Ch. G3009464-- Ch. G7012943--		1
15	93 93 950	Ecrou	NLS	1
16	85 72 752	Support	NLS	2
17	93 49 929	Joint		1
18	93 49 937	Joint		1
19	93 29 855	Joint	NLS	1
19	89 76 375	Joint Note: A utiliser avec 89 76 425, 89 76 433, 89 76 441.	NLS	1
20	93 33 600	Ruban serrage	NLS	2
21	80 74 288	Ecrou		2
22	93 49 945	Clip		2
23	75 25 181	Collecteur d'essence		1
24	93 24 815	Collier serrage		1
25	79 71 872	Ruban serrage		3
26	79 72 565	Vis Note: Ch. --H7020563 Ch. -H2014003 Ch. -H3011528	NLS	1
26	79 23 014	Vis Note: Ch. H2014004- Ch. H3011529- Ch. H7020564--		1
27	93 28 899	Tuyau protection		1
28	75 25 124	Valve antiretour Note: Ch. --J3000891 Ch. --J3001527 Ch. --J3016429 Ch. --J7000828 Ch. --J7000897 Ch. --J7001819		1
29	75 27 039	Conduite carburant Note: Sans catalyseur. Ch. -J3001527 Ch. -J7000897		1

0730 Système de carburant - Réservoir d'essence - moteur (1986 - 1988), B201I

Rep.	N° de pièce	Article	Usage	Qté
29	89 76 391	Conduite carburant Note: Sans catalyseur. Ch. J3001528- Ch. J7000898-		1
29	75 27 047	Conduite carburant Note: Ch. --J3001527 Ch. --J7000897	FE, ME	1
29	89 76 391	Conduite carburant Note: Ch. J3001528-- Ch. J7000898--	FE, ME	1
29	75 26 783	Conduite carburant Note: Avec catalyseur. Ch. --J3001527 Ch. --J7000897		1
29	89 76 383	Conduite carburant Note: Avec catalyseur. Ch. J3001528-- Ch. J7000898--		1
30	83 28 346	Support		1
31	83 39 731	Filtre carburant Note: Ch. --G3021451 Ch. --H2000676 Ch. --H7002160		1
31	93 28 519	Filtre carburant Note: Ch. G3021452-- Ch. H2000677-- Ch. H7002161-- Ch. --H2017192 Ch. --H3012361 Ch. --H7023610		1
31	93 28 519	Filtre carburant Note: Avec catalyseur. Ch. --H2017192 Ch. --H3012361 Ch. --H7023610		1
31	93 33 790	Filtre carburant Note: Ch. H2017193-- Ch. H3012362-- Ch. H7023611-- Ch. --J3007496 Ch. --J7011211	NLS-USE 4163853	1
31	89 78 561	Filtre carburant Note: Ch. J3007497-- Ch. J7011212--	NLS-USE 4163853	1
32	93 00 369	Fixation Note: Ch. --G3021451 Ch. --H2000676 Ch. --H7002160	NLS	1
32	93 29 210	Fixation Note: Ch. G3021452-- Ch. H2000677-- Ch. H7002161-- Ch. --H2017192 Ch. --H3012361 Ch. --H7023610	NLS	1
32	93 29 210	Fixation Note: Avec catalyseur. Ch. --H2017192 Ch. --H3012361 Ch. --H7023610	NLS	1
32	75 11 793	Fixation Note: Ch. H2017193-- Ch. H3012362-- Ch. H7023611--	NLS	1

0730 Système de carburant - Réservoir d'essence - moteur

(1986 - 1988), B201I

Rep.	N° de pièce	Article	Usage	Qté
33	75 27 518	Isolant Note: Ch. --G3021451 Ch. --H2000676 Ch. --H7002160	NLS	1
34	83 22 927	Vis banjo	NLS-USE 4374211	1
35	83 26 712	Joint Note: Ch. --J3007293 Ch. --J7008835	NLS-USE 4161162	2
35	89 77 365	Joint Note: Ch. J3007294-- Ch. J7008836-- Ch. --J3021711 Ch. --J7030129	NLS-USE 4161162	2
35	89 81 961	Joint Note: Ch. J3021712-- Ch. J7030130--	NLS-USE 4161162	2
36	83 19 915	Vis banjo	NLS-USE 12794638	1
37	83 26 704	Joint Note: Ch. --J3007293 Ch. --J7008835		2
37	89 77 373	Joint Note: Ch. J3007294-- Ch. J7008836-- Ch. --J3021711 Ch. --J7030129	NLS-USE 4443883	2
37	89 81 979	Joint Note: Ch. J3021712-- Ch. J7030130--	NLS-USE 4443883	2
38	79 63 895	Collier	NLS	2
39	75 11 256	Collier serrage		1
40	75 26 833	Conduite carburant	I, TURBO, CA, JP, US, FOR	1
40	75 26 817	Conduite carburant	TURBO	1
43		Tube remplissage	Aller à 2 - 670	
44		Pompe carburant	Aller à 2 - 820	
45		Distributeur de carburant	Aller à 2 - 910	
	93 62 781	Flexible	L=10M, NLS	X
	88 17 256	Flexible carburant	Aller à 2 - 2230	X

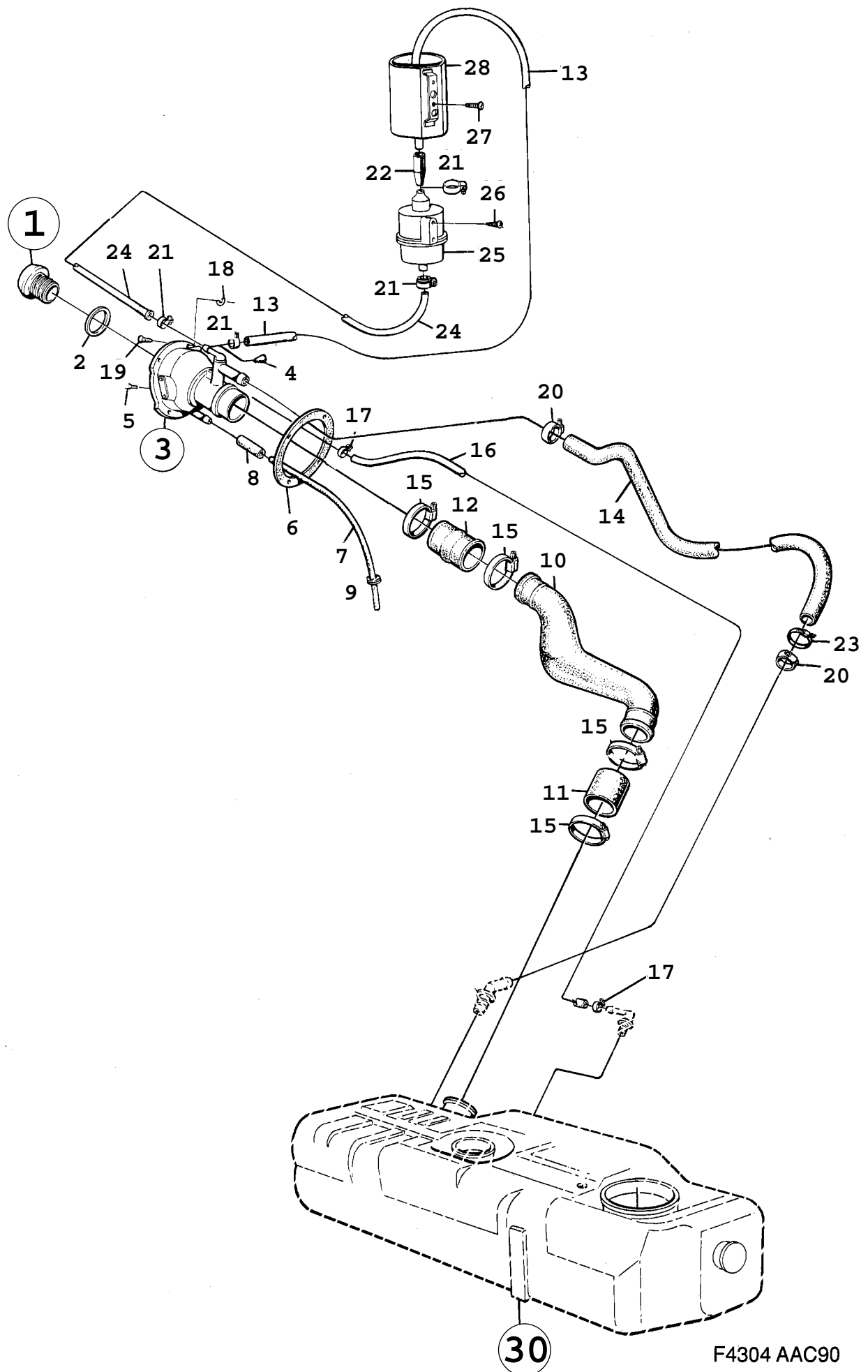

F4304 AAC90

0740 Système de carburant - Tube remplissage - Flexible (1990 - 1993) Concerne aussi CV 1994

Rep.	N° de pièce	Article	Usage	Qté
1	89 82 209	Bouchon réservoir	NLS-USE 4391058	1
2	75 11 751	*Joint		1
3	75 30 553	Tube remplissage		1
		Note: Sans catalyseur.		
3	93 35 118	Tube remplissage		1
		Note: Avec catalyseur.		
4	75 36 840	*Tampon plastique	ELCD	1
5	83 15 475	*Butée		2
6	93 49 838	*Joint		1
7	83 23 941	Tuyau drainage		1
8	93 63 284	Flexible	L=52 MM	1
9	79 61 329	Bague		1
10	89 82 498	Tube remplissage	NLS	1
		Note: Ch. --M5001203		
		Ch. --M7029123		
10	41 58 069	Tube remplissage	NLS	1
		Note: Ch. M5001204--		
		Ch. M7029124--		
11	75 25 421	Flexible		1
12	75 25 439	Flexible		1
		Note: Ch. --L3003531		
		Ch. --L5000619		
		Ch. --L7009220		
12	75 25 421	Flexible		1
		Note: Ch. L3003532--		
		Ch. L5000620--		
		Ch. L7009221--		
13	75 28 920	Flexible	SN	1
13	75 28 912	Flexible	CK	1
13	40 19 345	Câble	CV, NLS-USE 4023800	1
14	75 39 133	Flexible		1
15	79 70 130	Collier serrage		4
16	40 18 354	Flexible		1
17	83 32 587	Collier serrage		2
18	89 78 371	Ecrou		4
19	79 70 536	Vis	NLS-USE 92150118	4
20	79 70 072	Collier serrage		2
21	79 68 308	Collier serrage		4
22	83 34 880	Flexible		1
23	79 71 872	Ruban serrage		1
24	75 39 976	Flexible	CK	1
24	93 63 243	Flexible	SN	1
25	93 18 361	Soupape		1
26	79 22 347	Vis	1990	2
26	79 77 416	Vis	1991-1993, NLS-USE 7922347	2
27	79 72 359	Vis	NLS-USE 7922800	2
28	83 33 007	Capot protection		1
30		VOIR SECTION RESERVOIR DE CARBURANT		
	93 62 781	Flexible	L=10M, NLS	X



0750 Système de graissage - Conduit huile - Turbo (1994 - 1998), TURBO

Rep.	N° de pièce	Article	Usage	Qté
1	91 44 130	Tuyau		1
2	91 36 441	Flexible	NLS-USE 9188665	1
3	91 29 396	Tuyau		1
4	75 86 050	Collier serrage		2
5	75 02 263	Joint torique		1
6	91 14 075	Joint		1
7	80 59 768	Vis	1994-1996, NLS-USE 7978075	2
7	43 48 215	Vis	1997-1998	2
8	91 65 473	Tuyau		1
9	91 43 967	Vis banjo	NLS-USE 90490325	1
10	81 24 141	Joint	NLS-USE 92150435	1
11	83 26 712	Joint	NLS-USE 4161162	1
12	91 36 524	Vis banjo		1
13	81 24 133	Joint	NLS-USE 11066422	2

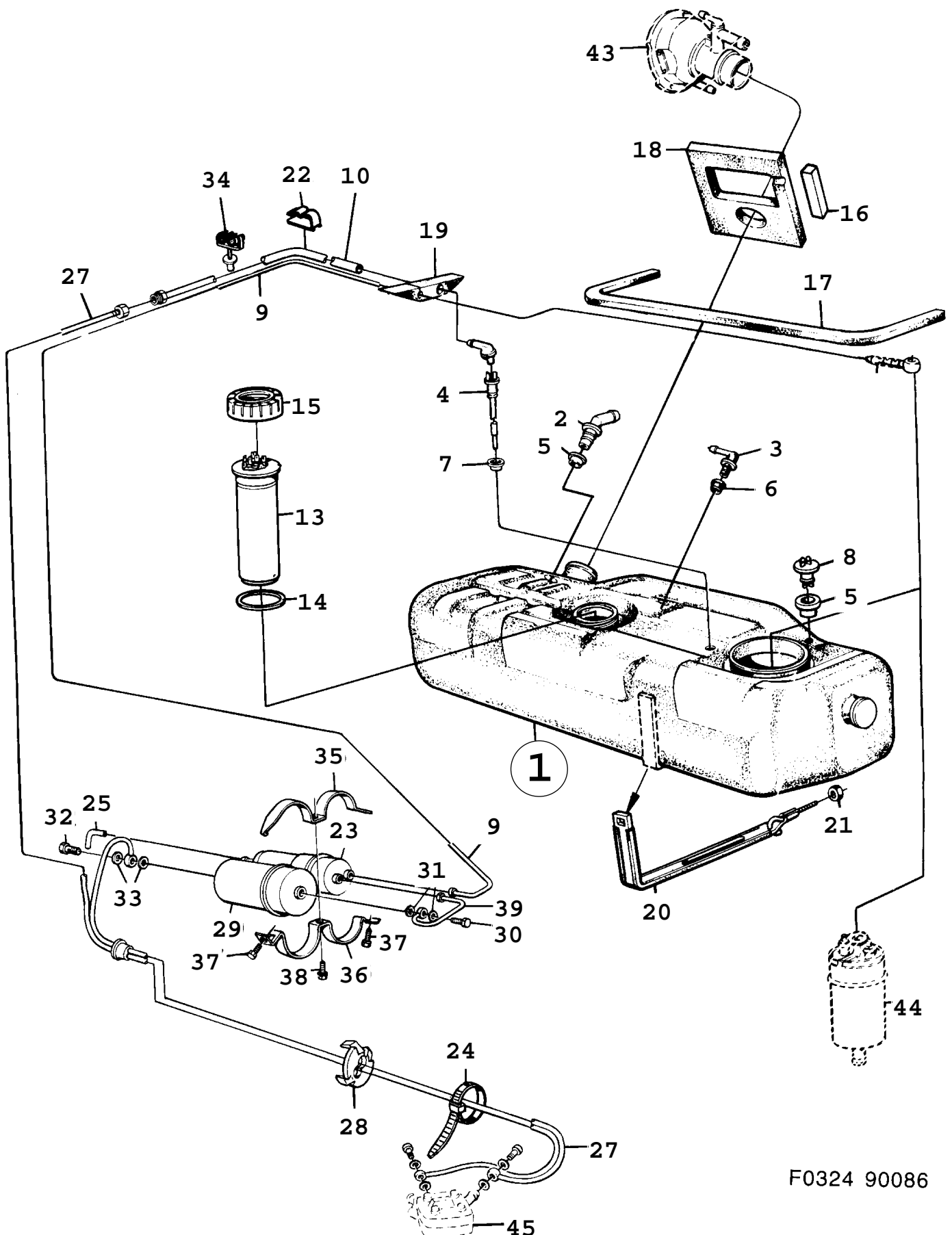

F0324 90086

Rep.	N° de pièce	Article	Usage	Qté
1	89 76 425	Réservoir	FE, NLS	1
1	89 76 433	Réservoir		1
		Note: Avec catalyseur.		
1	89 76 441	Réservoir		1
		Note: Sans catalyseur.		
2	93 29 491	*Raccord		1
3	93 28 857	*Raccord		1
4	89 77 159	*Raccord	NLS	1
		Note: Pièce de 89 76 433, 89 76 441.		
4	89 76 961	*Raccord		1
		Note: Pièce de 89 76 425.		
5	93 24 021	*Bague		2
6	83 25 656	*Bague		1
7	93 24 021	*Bague		1
8		Câblage	Aller à 3A - 1300	
9	89 77 308	Conduite carburant		1
10	89 76 359	Conduite carburant		1
13	89 80 393	Transmetteur carburant		1
14	93 92 689	Joint		1
15	93 93 950	Ecrou	NLS	1
16	85 72 752	Support	NLS	2
17	93 49 929	Joint		1
18	93 49 937	Joint		1
19	89 76 375	Joint	NLS	1
20	93 33 600	Ruban serrage	NLS	2
21	80 74 288	Ecrou		2
22	93 49 945	Clip		2
23	75 25 181	Collecteur d'essence		1
24	79 71 872	Ruban serrage		3
25	93 28 899	Tuyau protection		1
27	89 77 654	Conduite carburant		1
28	83 28 346	Support		1
29	89 78 561	Filtre carburant	NLS-USE 4163853	1
30	83 22 927	Vis banjo	NLS-USE 4374211	1
31	89 81 961	Joint	NLS-USE 4161162	2
32	83 19 915	Vis banjo	NLS-USE 12794638	1
33	89 81 979	Joint	NLS-USE 4443883	2
34	79 63 895	Collier	NLS	2
35	89 77 316	Ruban serrage		1
36	89 77 324	Ruban serrage		1
37	79 22 503	Vis		2
		Note: Ch. --K3016481		
		Ch. --K7020923		
37	79 23 014	Vis		2
		Note: Ch. K3016482--		
		Ch. K7020924--		
38	79 75 774	Vis		1
39	89 77 290	Conduite carburant		1
43		Tube remplissage	Aller à 2 - 670	
44		Pompe carburant	Aller à 2 - 820	
45		Distributeur de carburant	Aller à 2 - 910	
	93 62 781	Flexible	L=10M, NLS	X
	88 17 256	Flexible carburant	Aller à 2 - 2230	X

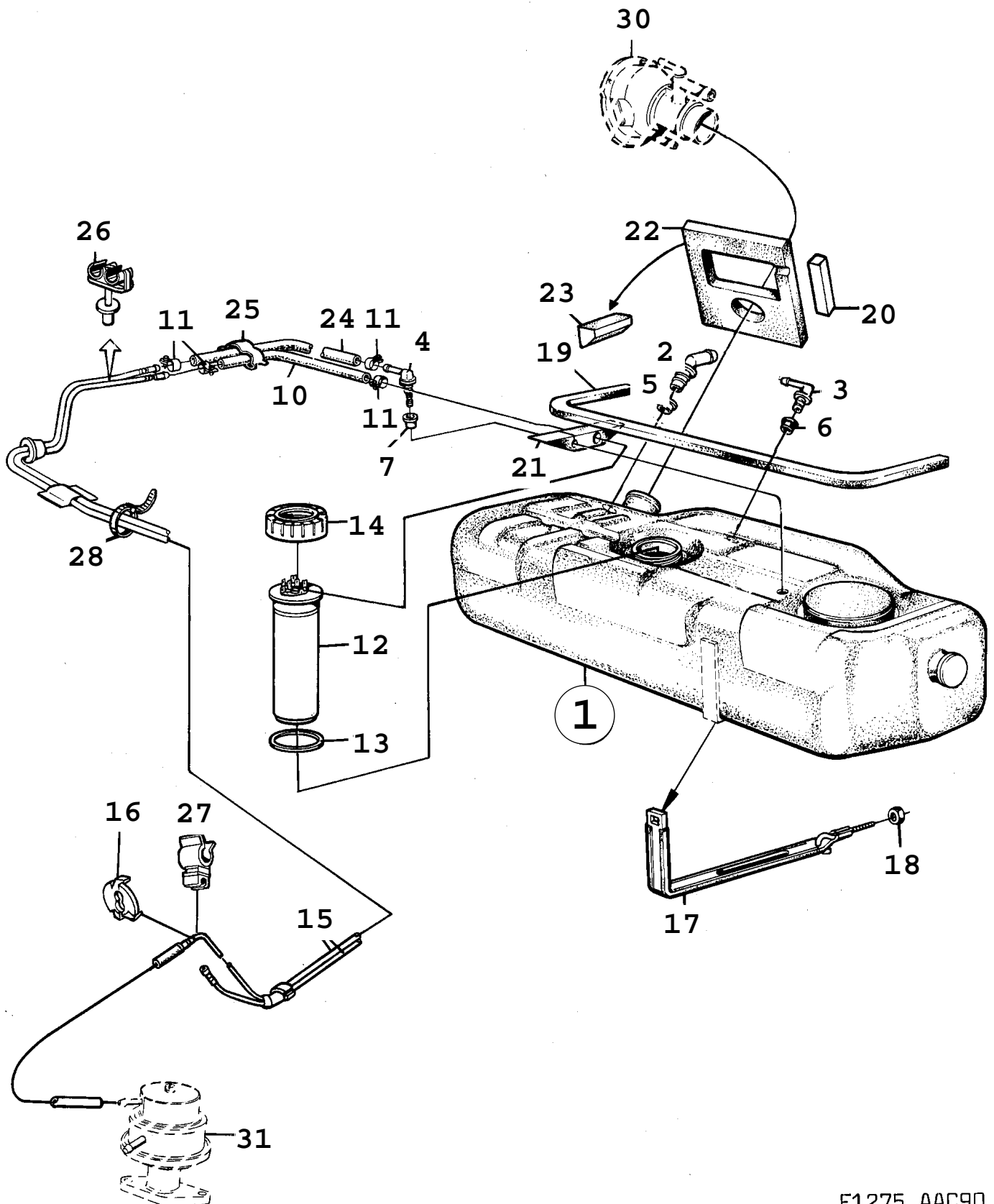

F1275 AAC90

0770 Système de carburant - Réservoir d'essence - moteur à carburateur (1990 - 1993) Concerne aussi CV 1994

Rep.	N° de pièce	Article	Usage	Qté
1	89 82 159	Réservoir		1
2	93 29 491	*Raccord		1
3	93 28 857	*Raccord		1
4	93 78 357	*Raccord		1
5	93 24 021	*Bague		1
6	83 25 656	*Bague		1
7	93 24 021	*Bague		1
10	93 63 250	Flexible	L=520 MM	1
		Note: Fabriqué sur 93 62 781.		
11	79 68 308	Collier serrage		4
12	93 61 957	Transmetteur carburant		1
13	93 92 689	Joint		1
14	93 93 950	Ecrou	NLS	1
15	89 76 417	Conduite carburant		1
16	83 28 346	Support		1
17	40 15 145	Ruban serrage		2
18	91 66 406	Ecrou	(8074288), NLS-USE 8074288	2
19	40 18 347	Joint	NLS-USE 4019824	1
20	85 72 752	Support	NLS	2
21	93 29 855	Joint	NLS	2
22	40 15 608	Joint		1
23	93 34 632	Joint	NLS	1
24	93 63 359	Flexible	L=715 MM	1
25	93 49 945	Clip		2
26	79 63 895	Collier	NLS	2
27	75 11 256	Collier serrage		1
28	79 71 872	Ruban serrage		2
30		Tube remplissage	Aller à 2 - 740	
31		Pompe carburant	Aller à 2 - 710	
	93 62 781	Flexible	L=10M, NLS	X

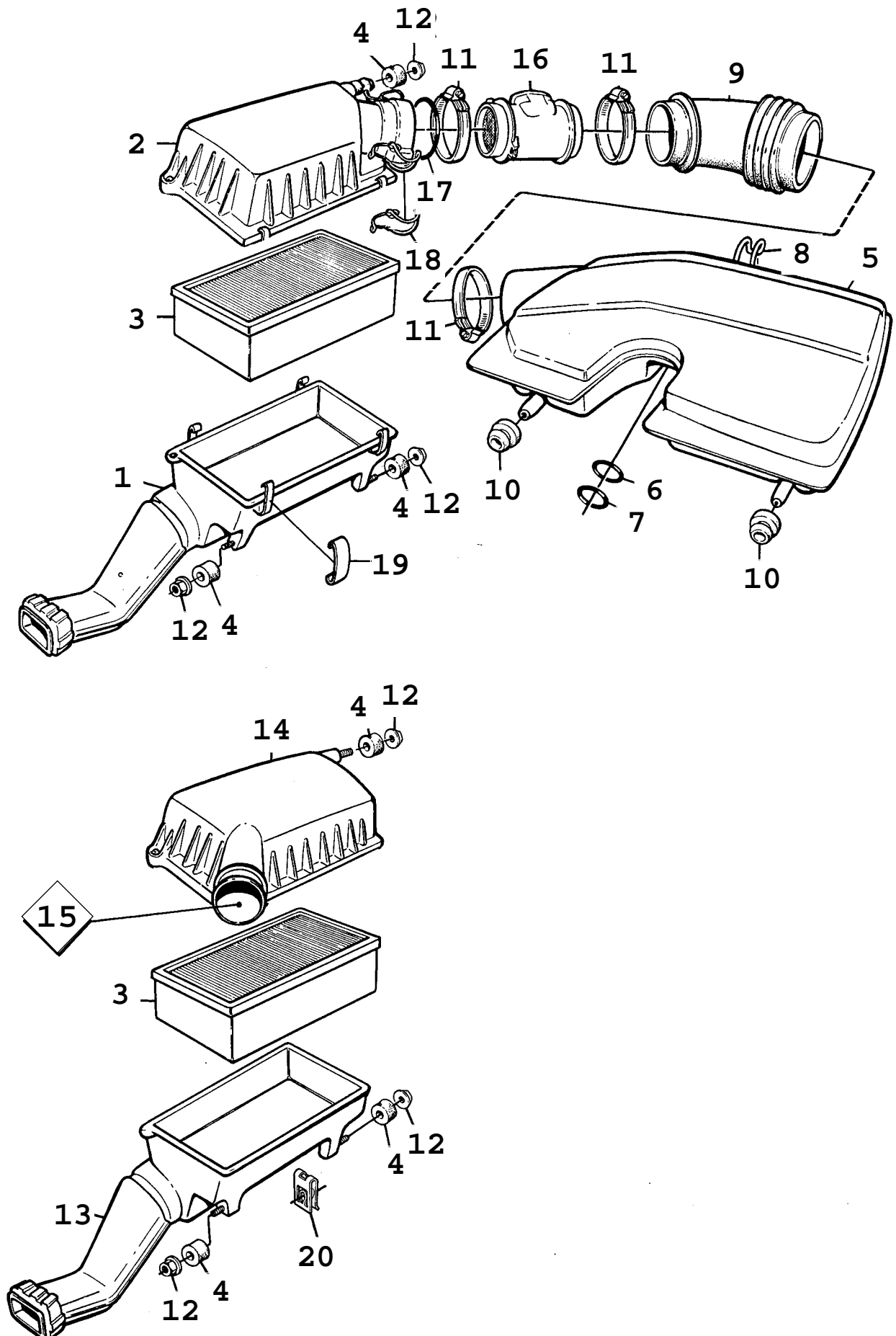

F9238 AAC94

0780 Système de carburant - Filtre air - 4 cylindres (1994 - 1998), 4-CYL

Rep.	N° de pièce	Article	Usage	Qté
1	42 36 014	Filtre air	I	1
2	42 36 022	Couvercle	I	1
3	42 36 030	Filtre air	I	1
4	42 35 768	Entretoise	NLS-USE 12791735	3
5	42 35 230	Silencieux	I	1
6	42 29 522	*Joint torique		1
7	42 29 530	*Joint torique		1
8	42 29 548	*Collier serrage		1
9	42 35 222	Flexible	I	1
10	40 27 488	Bague caoutchouc		2
11	79 70 155	Collier serrage		2
12	43 45 138	Ecrou hexagonal	NLS-USE 11089471	3
13	42 36 014	Filtre air	TURBO	1
14	42 36 089	Filtre air	TURBO	1
15		Flexible	Aller à 2 - 2070	1
16	91 28 919	Compteur de masse d'air	1994-1995	1
16	46 60 809	Compteur de masse d'air	1996	1
16	47 80 185	Compteur de masse d'air	1997-1998	1
17	41 56 295	Joint torique	I	1
18	44 45 854	Clip		2
19	44 45 862	Clip		4
20	44 45 847	Clip		3

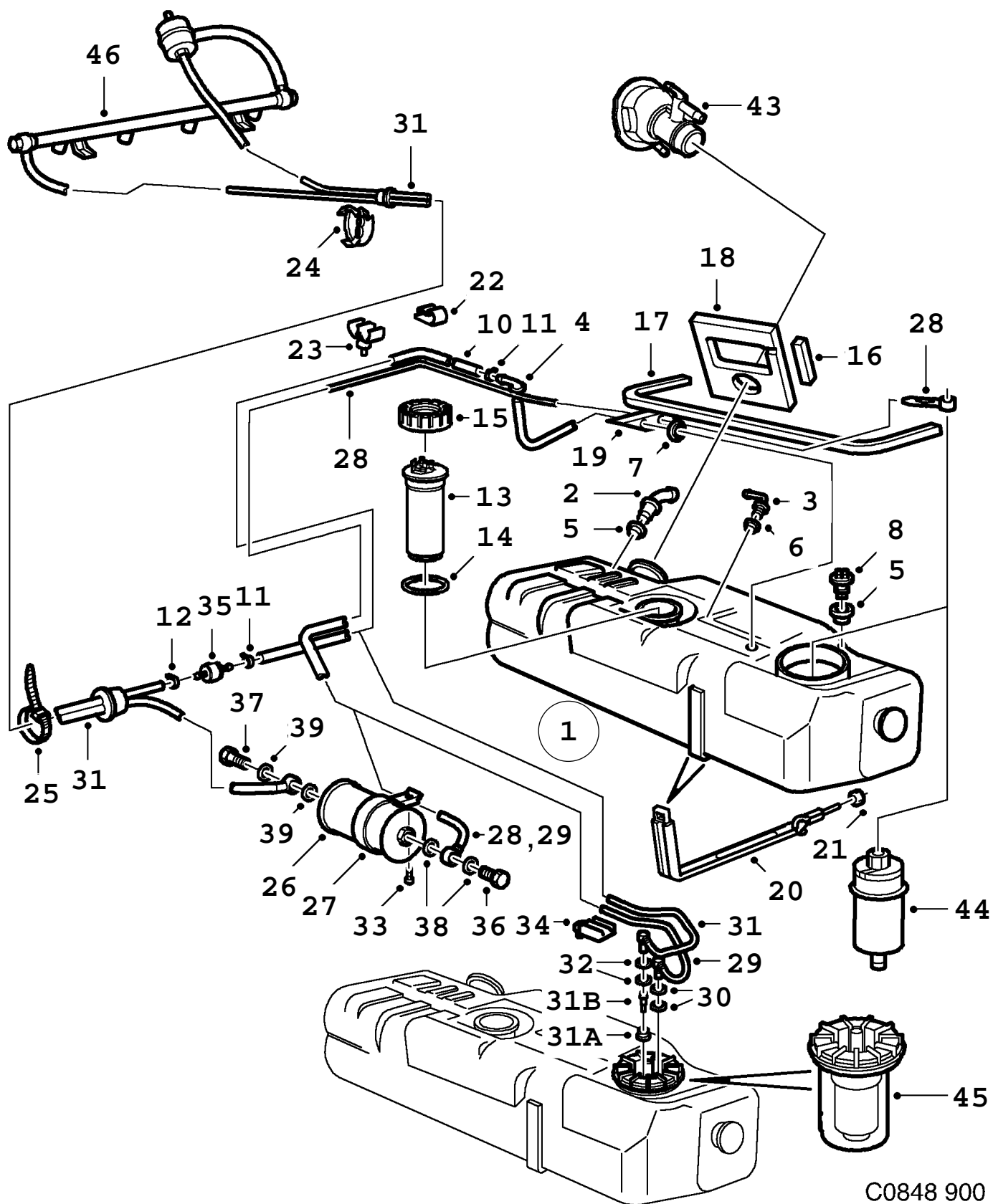

C0848 900
02/0790

0790 Système de carburant - Réservoir d'essence - moteur (1986 - 1989), B202

Rep.	N° de pièce	Article	Usage	Qté
1	89 77 431	Réservoir Note: Pour voitures avec moteur I et pompe à carburant avec éjecteur.	1989, NLS	1
1	75 27 542	Réservoir Note: Ch. --G2011367 Ch. --G3008405	CA, FE, JP, ME, US, NLS	1
1	75 34 597	Réservoir Note: Ch. G2011368-- Ch. G3008406-- Ch. --J3001527 Ch. --J7000897	CA, FE, JP, ME, US, NLS	1
1	89 76 425	Réservoir Note: Ch. J3001528-- Ch. J7000898--	CA, FE, JP, ME, US, NLS	1
1	75 31 965	Réservoir Note: Ch. --G2011239	AU, NLS	1
1	75 34 605	Réservoir Note: Ch. G2011240-- Ch. --J3001527 Ch. --J7000897	AU, NLS	1
1	89 76 425	Réservoir Note: Ch. J3001528-- Ch. J7000898--	AU, NLS	1
1	75 34 605	Réservoir Note: Avec catalyseur. Ch. --J3000891 Ch. --J7000828	EU, SE, NLS	1
1	89 76 433	Réservoir Note: Avec catalyseur. Ch. J3000892-- Ch. J7000829--	EU, SE	1
1	93 68 838	Réservoir Note: Sans catalyseur. Ch. --G2012680 Ch. --G3009463 Ch. --G7012942	NLS	1
1	75 34 621	Réservoir Note: Sans catalyseur. Ch. G2012681-- Ch. G3009464-- Ch. G7012943-- Ch. --J3016429 Ch. --J7001819	NLS	1
1	89 76 441	Réservoir Note: Sans catalyseur. Ch. J3016430-- Ch. J7001820--		1
2	93 29 491	*Raccord		1
3	93 28 857	*Raccord		1
4	93 62 211	*Conduit retour Note: Pièce de 75 27 542, 75 34 597.		1
4	93 24 138	*Raccord Note: Pièce de 75 31 965, 75 34 605, 93 68 838, 75 34 621.	NLS	1
4	89 77 159	*Raccord Note: Pièce de 89 76 433, 89 76 441.	NLS	1
4	89 76 961	*Raccord Note: Pièce de 89 76 425.		1
5	93 24 021	*Bague		2
6	83 25 656	*Bague		1
7	83 25 656	*Bague Note: Pièce de 75 27 542, 75 34 597, 75 31 965, 75 34 605, 93 68 838, 75 34 621.		1
7	93 24 021	*Bague		1
8	93 63 524	*Raccord	1986, NLS-USE 9393810	1

0790 Système de carburant - Réservoir d'essence - moteur (1986 - 1989), B202

Rep.	N° de pièce	Article	Usage	Qté
8		Câblage	1987-1989 Aller à 3A - 1120	1
10	93 63 359	Flexible Note: Fabriqué sur 93 62 781.	L=715 MM	1
10	89 76 359	Conduite carburant Note: A utiliser avec 8976425, 8976433, 8976441, 8976458.		1
11	79 68 308	Collier serrage Note: Ch. --J3000891 Ch. --J3001527 Ch. --J3016429 Ch. --J7000828 Ch. --J7000897 Ch. --J7001819		2
12	79 75 204	Collier serrage Note: Ch. --J3000891 Ch. --J3001527 Ch. --J3016429 Ch. --J7000828 Ch. --J7000897 Ch. --J7001819	NLS	1
13	93 61 965	Transmetteur carburant	1986-1988, NLS	1
13	89 80 393	Transmetteur carburant Note: Valable aussi pour SE 1988B.	1989	1
14	93 68 846	Joint Note: Ch. --G2011239 Ch. --G2011367 Ch. --G2012680 Ch. --G3008405 Ch. --G3009463 Ch. --G7012942		1
14	93 92 689	Joint Note: Ch. G2011240-- Ch. G2011368-- Ch. G2012681-- Ch. G3008406-- Ch. G3009464-- Ch. G7012943--		1
15	93 93 950	Ecrou	NLS	1
16	85 72 752	Support	NLS	2
17	93 49 929	Joint		1
18	93 49 937	Joint		1
19	93 29 855	Joint	NLS	1
19	89 76 375	Joint Note: A utiliser avec 89 76 425, 89 76 433, 89 76 441.	NLS	1
20	93 33 600	Ruban serrage	NLS	2
21	80 74 288	Ecrou		2
22	93 49 945	Clip		2
23	79 63 895	Collier	NLS	2
24	83 28 346	Support		1
25	79 71 872	Ruban serrage		2
26	93 33 790	Filtre carburant	NLS-USE 4163853	1
27	75 26 650	Fixation		1
28	75 26 643	Conduite carburant		1
29	89 76 110	Conduite carburant Note: Valable aussi pour SE 1988B. Pour I avec catalyseur.	1989	1
30	79 74 546	*Joint torique		2
31	89 81 375	Conduite carburant Note: Valable aussi pour SE 1988B. Pour I avec catalyseur.	1989, CA, EU, SE	1
31	89 81 540	Conduite carburant Note: Pour I avec catalyseur.	1989, AU, JP, US	1
31	89 81 540	Conduite carburant Note: Sans catalyseur.	1989, I	1

0790 Système de carburant - Réservoir d'essence - moteur (1986 - 1989), B202

Rep.	N° de pièce	Article	Usage	Qté
31A	89 77 779	*Valve antiretour		1
31B	89 77 761	*Cône soupape		1
31	75 25 660	Conduite carburant Note: Ch. --J3001527 Ch. --J7000897	AU, CA, FE, JP, ME, US	1
31	89 76 409	Conduite carburant Note: Ch. J3001528-- Ch. J7000898--	AU, CA, FE, JP, ME, US	1
31	75 26 627	Conduite carburant Note: Ch. -J3001527 Ch. -J7000897		1
31	89 76 409	Conduite carburant Note: Ch. J3001528- Ch. J7000898-		1
32	79 74 546	*Joint torique Note: Valable aussi pour SE 1988B. Pour I avec catalyseur.	1989	2
33	79 23 014	Vis		1
34	93 82 870	Collier serrage Note: Valable aussi pour SE 1988B. Pour I avec catalyseur.	1989, NLS-USE 8978827	3
35	75 25 124	Valve antiretour Note: Ch. --J3001527 Ch. --J7000897		1
36	83 22 927	Vis banjo	NLS-USE 4374211	1
37	83 19 915	Vis banjo	NLS-USE 12794638	1
38	83 26 712	Joint Note: Ch. --J3007293 Ch. --J7008835	NLS-USE 4161162	2
38	89 77 365	Joint Note: Ch. J3007294-- Ch. J7008836-- Ch. --J3021711 Ch. --J7030129	NLS-USE 4161162	2
38	89 81 961	Joint Note: Ch. J3021712-- Ch. J7030130--	NLS-USE 4161162	2
39	83 26 704	Joint Note: Ch. --J3007293 Ch. --J7008835		2
39	89 77 373	Joint Note: Ch. J3007294-- Ch. J7008836-- Ch. --J3021711 Ch. --J7030129	NLS-USE 4443883	2
39	89 81 979	Joint Note: Ch. J3021712-- Ch. J7030130--	NLS-USE 4443883	2
43		Tube remplissage	Aller à 2 - 670	
44		Pompe carburant	Aller à 2 - 850	
45		Pompe carburant	Aller à 2 - 880	
46		Tuyau	Aller à 2 - 940	
	93 62 781	Flexible	L=10M, NLS	X
	88 17 256	Flexible carburant	Aller à 2 - 2230	X

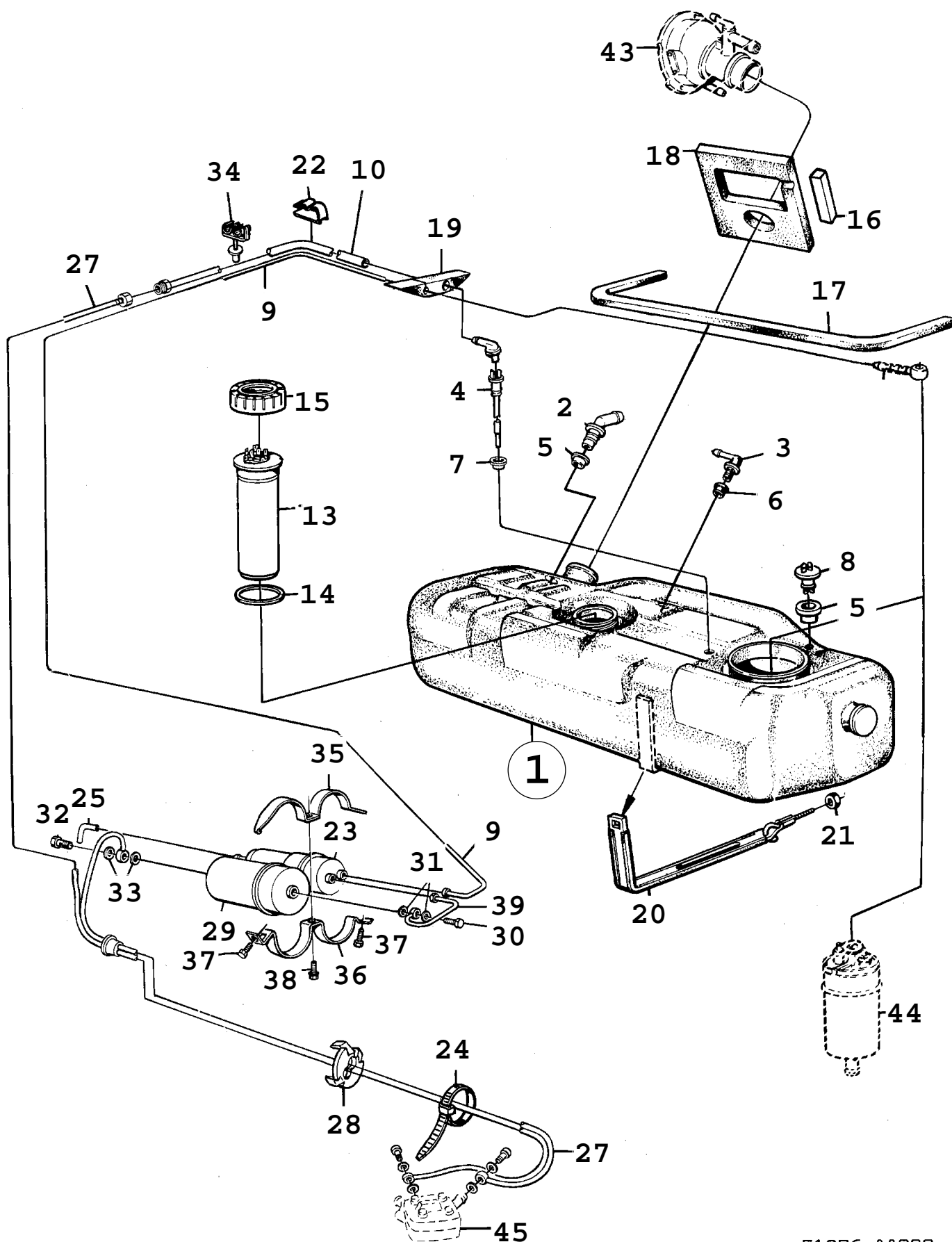

F1276 AAC90

Rep.	N° de pièce	Article	Usage	Qté
1	89 82 118	Réservoir		1
2	93 29 491	•Raccord		1
3	93 28 857	•Raccord		1
4	89 76 961	•Raccord		1
5	93 24 021	•Bague		2
6	83 25 656	•Bague		1
7	93 24 021	•Bague		1
8		Câblage	Aller à 3A - 980	
9	89 77 308	Conduite carburant		1
10	89 76 359	Conduite carburant		1
13	89 80 393	Transmetteur carburant		1
14	93 92 689	Joint		1
15	93 93 950	Ecrou	NLS	1
16	85 72 752	Support	NLS	2
17	40 18 347	Joint	NLS-USE 4019824	1
18	40 15 608	Joint		1
19	89 76 375	Joint	NLS	1
20	40 15 145	Ruban serrage		2
21	91 66 406	Ecrou	(8074288), NLS-USE 8074288	2
22	93 49 945	Clip		2
23	75 25 181	Collecteur d'essence		1
24	79 71 872	Ruban serrage		3
25	93 28 899	Tuyau protection		1
27	89 77 654	Conduite carburant		1
28	83 28 346	Support		1
29	89 78 561	Filtre carburant	NLS-USE 4163853	1
30	83 22 927	Vis banjo	NLS-USE 4374211	1
31	89 81 961	Joint	NLS-USE 4161162	2
32	83 19 915	Vis banjo	NLS-USE 12794638	1
33	89 81 979	Joint	NLS-USE 4443883	2
34	79 63 895	Collier	NLS	2
35	89 77 316	Ruban serrage		1
36	89 77 324	Ruban serrage		1
37	79 23 014	Vis		2
38	79 75 774	Vis		1
39	89 77 290	Conduite carburant		1
43		Tube remplissage	Aller à 2 - 740	
44		Pompe carburant	Aller à 2 - 860	
45		Régulateur mélange	Aller à 2 - 920	
	93 62 781	Flexible	L=10M, NLS	X

0810 Système de carburant - Filtre air (1994 - 1997), 6-CYL

Rep.	N° de pièce	Article	Usage	Qté
1	42 36 048	Filtre air		1
2	42 36 055	Filtre air		1
3	42 36 063	Elément filtre		1
4	42 29 571	Flexible	1994-1995	1
4	46 61 302	Flexible	1996-1997	1
5	42 39 067	*Déecteur température	1994-1995	1
5	46 60 593	*Déecteur température	1996-1997	1
6	42 36 113	Flexible		1
7	42 29 563	Silencieux		1
8	42 29 704	*Joint torique		1
9	42 36 154	Manchon de raccord		1
10	42 36 147	Flexible		1
11	79 77 465	Vis	NLS-USE 92153149	1
12	42 35 768	Entretoise	NLS-USE 12791735	3
13	43 45 138	Ecrou hexagonal	NLS-USE 11089471	3
14	79 70 163	Collier serrage		4
15	43 38 679	Raccord		1
16	42 39 034	Compteur de masse d'air	1994-1995	1
16	46 60 817	Compteur de masse d'air	1996	1
16	47 80 177	Compteur de masse d'air	1997	1
17	44 45 854	Clip		2
18	44 45 862	Clip		4
		Note: Ch. --R2036373		
18	46 22 890	Clip		4
		Note: Ch. R2036374--		
19	44 45 847	Clip		3
20	46 22 908	Vis		2
		Note: Ch. R2036374--		
21	46 22 916	Ecrou		2
		Note: Ch. R2036374--		

0820 Système de carburant - Pompe carburant (1986 - 1989), B201

Rep.	N° de pièce	Article	Usage	Qté
1	93 61 015	Pompe carburant	1986	1
1	75 36 923	Pompe carburant	1987-1989	1
2	93 37 510	*Soupape		1
3	93 49 671	Pompe carburant Note: Ch. --G2005865 Ch. --G3004065 Ch. --G7008424	AU, CA, FE, JP, ME, US, NLS-USE1 7526163	1
3	75 26 163	Pompe carburant Note: EU avec spécifications US. Ch. G2005866-- Ch. G3004066-- Ch. G7008425--	AU, CA, FE, JP, ME, US	1
4	93 63 540	*Câblage Note: EU avec spécifications US. Pièce de 75 26 163.	AU, CA, FE, JP, ME, US, NLS	1
5	79 73 993	*Ecrou Note: EU avec spécifications US. Pièce de 75 26 163.	AU, CA, FE, JP, ME, US	2
6	79 10 516	*Rondelle Note: EU avec spécifications US. Pièce de 75 26 163.	AU, CA, FE, JP, ME, US	2
7	93 48 103	Support	NLS	1
8	93 48 087	Pince serrage		1
9	93 49 614	Bague support Note: EU avec spécifications US.	AU, CA, FE, JP, ME, US	1
10	93 19 971	Joint		1
11	93 62 153	Réservoir		1
12	93 24 211	*Clip		1
13	75 13 666	Réservoir Note: EU avec spécifications US.	AU, CA, FE, JP, ME, US	1
14	93 49 655	Joint torique Note: EU avec spécifications US.	AU, CA, FE, JP, ME, US	1
15	79 73 613	Vis		2
16	83 31 159	Filtre admission		1
17	93 65 958	Crépine Note: EU avec spécifications US.	AU, CA, FE, JP, ME, US	1
18	93 86 491	Crépine Note: EU avec spécifications US.	AU, CA, FE, JP, ME, US	1
19	93 19 955	Soufflet		1
20	85 17 104	Ruban serrage	1986-1988, NLS-USE 7971864	1
20	79 71 864	Ruban serrage	1989	1
21	83 74 357	Ruban serrage	NLS-USE 92150191	1
22	79 71 864	Ruban serrage Note: EU avec spécifications US.	CA, JP, US	1
22	79 71 864	Ruban serrage Note: Ch. -J3000891 Ch. -J7000828	AU, FE, ME	1
23	93 31 554	Collier serrage		1
24	93 22 660	Pince serrage Note: EU avec spécifications US.	AU, CA, FE, JP, ME, US	1
25	79 73 522	Collier serrage Note: EU avec spécifications US. Ch. --H2014387 Ch. --H3012187 Ch. --H7022321	AU, CA, FE, JP, ME, US	2
25	79 77 879	Collier serrage Note: EU avec spécifications US. Ch. H2014388-- Ch. H3012188-- Ch. H7022322--	CA, JP, US	1

0820 Système de carburant - Pompe carburant (1986 - 1989), B201

Rep.	N° de pièce	Article	Usage	Qté
25	79 77 879	Collier serrage Note: Ch. H2014388-- Ch. H3012188-- Ch. H7022322-- Ch. -J3000891 Ch. -J7000828	AU, FE, ME	1
26	93 62 260	Conduit retour Note: EU avec spécifications US. Ch. --H2014387 Ch. --H3012187 Ch. --H7022321	AU, CA, FE, JP, ME, US, NLS-USE1 8975484	1
26	89 75 484	Conduit retour Note: EU avec spécifications US. Ch. H2014388-- Ch. H3012188-- Ch. H7022322--	CA, JP, US	1
26	89 75 484	Conduit retour Note: Ch. H2014388-- Ch. H3012188-- Ch. H7022322-- Ch. -J3000891 Ch. -J7000828	AU, FE, ME	1
27	93 61 668	Ecrou-capuchon		1
28	83 26 704	Joint Note: Ch. --J3007293 Ch. --J7008835		2
28	89 77 373	Joint Note: Ch. J3007294-- Ch. J7008836-- Ch. --J3021711 Ch. --J7030129	NLS-USE 4443883	2
28	89 81 979	Joint Note: Ch. J3021712-- Ch. J7030130--	NLS-USE 4443883	2
29	93 37 528	Rondelle		1

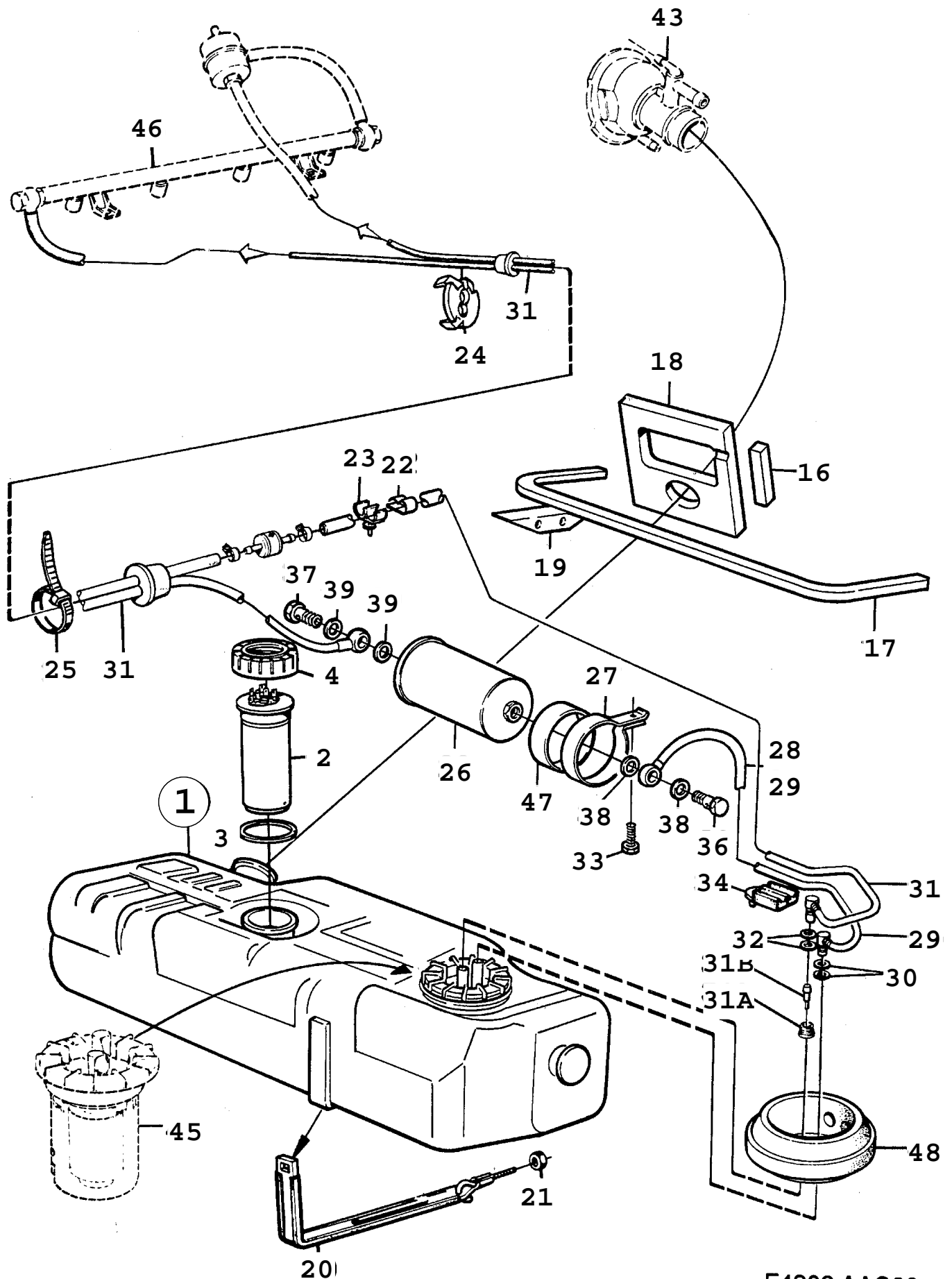

F4303 AAC90

0830 Système de carburant - Réservoir d'essence (1990 - 1993), B202, B212 Concerne aussi CV 1994

Rep.	N° de pièce	Article	Usage	Qté
1	89 82 126	Réservoir		1
2	89 80 393	Transmetteur carburant		1
3	93 92 689	Joint		1
4	93 93 950	Ecrou	NLS	1
16	85 72 752	Support	NLS	2
17	40 19 824	Joint		1
18	40 15 608	Joint		1
19	93 29 855	Joint	NLS	1
20	40 15 145	Ruban serrage		2
21	80 74 288	Ecrou	1990-1992	2
21	91 66 406	Ecrou	1993, NLS-USE 8074288	2
22	93 49 945	Clip		2
23	79 63 895	Collier	NLS	2
24	83 28 346	Support		1
25	79 71 872	Ruban serrage		2
26	93 33 790	Filtre carburant	1990-1991, NLS-USE 4163853	1
26	89 78 405	Filtre carburant	1990-1991, NLS-USE 4163853	1
		Note: Voitures équipées d'un système d'injection Lucas.		
26	41 63 853	Filtre carburant	1992-1993	1
27	75 26 650	Fixation		1
29	40 15 715	Conduite carburant		1
		Note: Ch. --L3007856		
		Ch. --L5003011		
		Ch. --L7021650		
29	41 61 741	Conduite carburant		1
		Note: Ch. L3007857--		
		Ch. L5003012--		
		Ch. L7021651--		
30	79 74 546	*Joint torique		2
31	40 15 731	Conduite carburant	CA, EU, SE, NLS	1
		Note: Pour I avec catalyseur.		
31	40 15 723	Conduite carburant	NLS	1
31A	89 77 779	*Valve antiretour		1
31B	89 77 761	*Cône soupape		1
32	79 74 546	*Joint torique		2
33	79 23 014	Vis		1
34	93 82 870	Collier serrage	NLS-USE 8978827	3
36	83 22 927	Vis banjo	1990-1991, NLS-USE 4374211	1
36	43 74 211	Vis banjo	1992-1993	1
37	83 19 915	Vis banjo	1990-1991, NLS-USE 12794638	1
37	43 74 203	Vis banjo	1992-1993, NLS-USE 12794638	1
38	89 81 961	Joint	NLS-USE 4161162	2
		Note: Ch. --N2017745		
38	41 61 162	Joint		2
		Note: Ch. N2017746--		
39	89 81 979	Joint	NLS-USE 4443883	2
		Note: Ch. --N2017745		
39	41 59 265	Joint	NLS-USE 4443883	2
		Note: Ch. N2017746--		
43		Tube remplissage	Aller à 2 - 740	
45		Pompe carburant	Aller à 2 - 890	
46		Tuyau	Aller à 2 - 950	
47	89 77 811	Cale		1
		Note: Voitures équipées d'un système d'injection Lucas.		
		Ch. --N2001190		
		Ch. --N7001363		
48	40 20 673	Joint	1990, NLS-USE 4160305	1
48	41 60 305	Joint	1991-1993	1
	93 62 781	Flexible	L=10M, NLS	X

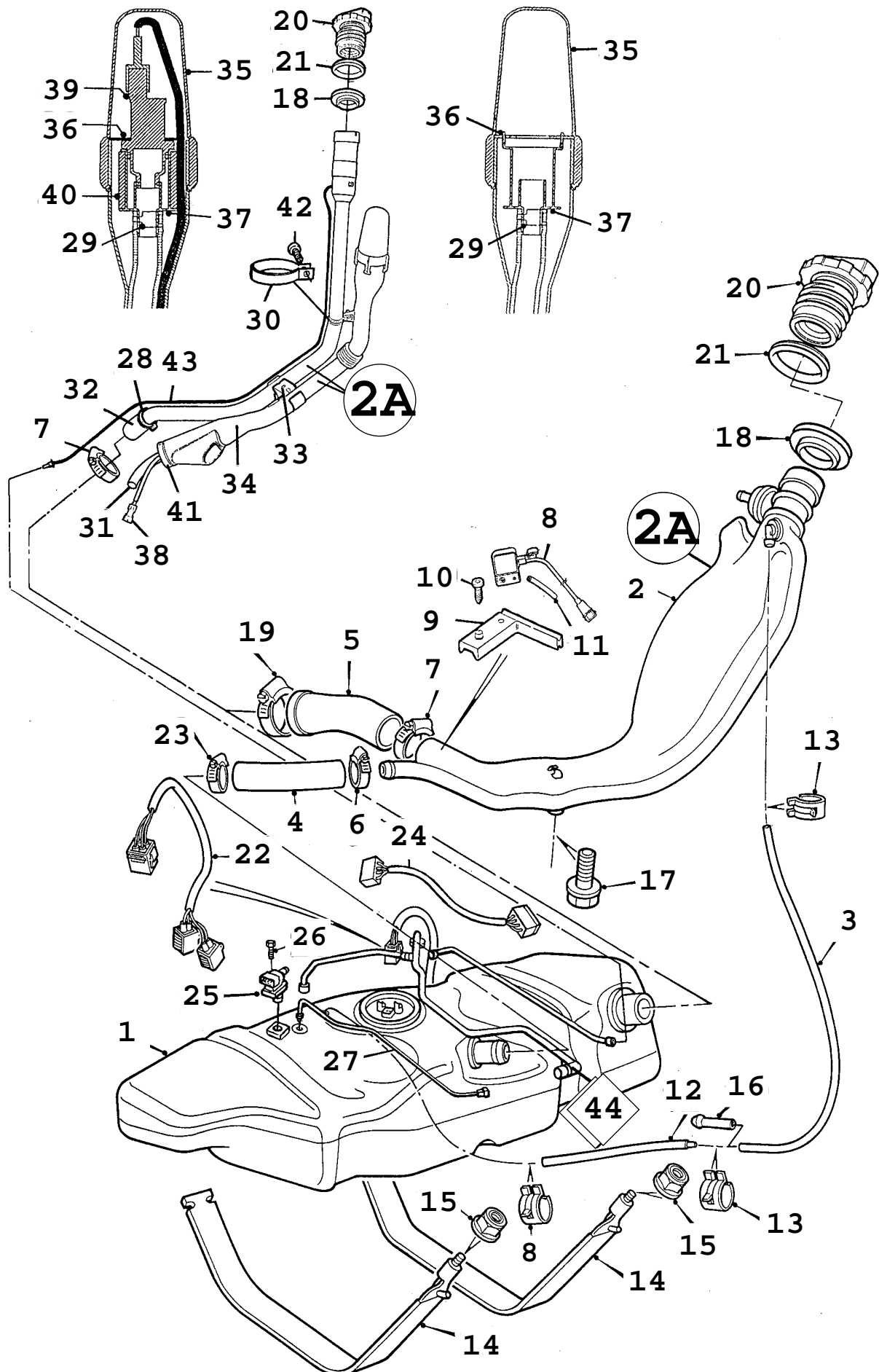

F9244 AAC94

0840 Système de carburant - Réservoir d'essence (1994 - 1998)

Rep.	N° de pièce	Article	Usage	Qté
1	42 36 956	Réservoir	1994-1995	1
1	43 94 441	Réservoir	1996-1998, NLS-USE 5196126	1
1	47 27 160	Réservoir	1998, B204L, LHD, CA, US	1
1	49 60 985	Réservoir	1998, B234I, LHD, CA, US	1
2	42 27 336	Tube remplissage	1994-1995, 3D, 5D	1
2	42 27 336	Tube remplissage	1995, 3D, 5D, ME	1
		Note: Voitures équipées d'une sonde Lambda résistante au plomb. Ch. S2010031--		
2	43 96 495	Tube remplissage	1994-1995	1
		Note: Voitures équipées d'une sonde Lambda résistante au plomb.		
2	42 28 300	Tube remplissage	1994-1995, CV	1
2	43 96 685	Tube remplissage	1994-1995, CV	1
		Note: Voitures équipées d'une sonde Lambda résistante au plomb.		
2	42 28 300	Tube remplissage	1995, CV, ME	1
		Note: Voitures équipées d'une sonde Lambda résistante au plomb. Ch. S2010031--		
2A	44 44 626	Tube remplissage	1996-1997, 3D, 5D, B204L, B258I, LHD, CA, US	1
2A	44 45 979	Tube remplissage	1996-1997, 3D, 5D, B234I, LHD, CA, US, NLS-USE 5462346	1
2A	46 22 585	Tube remplissage	1996-1997, CV, B204L, B258I, LHD, CA, US	1
2A	46 22 593	Tube remplissage	1996-1997, CV, B234I, LHD, CA, US	1
2A	47 27 210	Tube remplissage	1998, 3D, 5D, B204L, LHD, CA, US, NLS-USE 5322292	1
2A	49 60 951	Tube remplissage	1998, 3D, 5D, B234I, LHD, CA, US	1
2A	47 26 592	Tube remplissage	1998, CV, B204L, LHD, CA, US, NLS-USE 5322300	1
2A	49 60 969	Tube remplissage	1998, CV, B234I, LHD, CA, US	1
2A	43 97 006	Tube remplissage	1996-1998, 3D, 5D, CH, RU	1
2A	43 97 030	Tube remplissage	1996-1998, CV, CH, RU	1
2A	44 45 979	Tube remplissage	1996-1998, 3D, 5D, NLS-USE 5462346	1
2A	46 22 593	Tube remplissage	1996-1998, CV	1
3	42 28 276	Flexible	1994-1995	1
3	44 45 631	*Flexible	1996-1998	1
		Note: N'est pas une pièce de rechange distincte.		
4	44 40 244	*Flexible		1
4	43 94 508	*Flexible	1996-1998, LHD, CA, US	1
5	42 36 238	Flexible	1994-1995	1
5	46 22 015	*Flexible	1996-1998	1
5	43 94 490	*Flexible	1996-1998, LHD, CA, US	1
6	45 26 836	*Collier serrage		1
7	44 41 697	Collier serrage	1994-1995	1
7	46 22 304	*Collier serrage	1996-1998	1
7	49 40 029	*Collier serrage	1996-1998, LHD, CA, US	1
8	44 44 758	*Détecteur pression	1996-1998, LHD, CA, US	1
9	43 96 263	*Console	1996-1998, LHD, CA, US	1
10	79 67 771	*Vis	1996-1998, LHD, CA, US, NLS-USE 7970601	1
11	43 96 313	*Flexible	1996-1998, LHD, CA, US	1
12	43 94 268	Flexible	1994-1995	1
13	79 73 605	Collier serrage	1994-1995	4
14	42 35 040	Ruban serrage		2
15	79 71 922	Ecrou		1
16	42 29 332	Raccord	1994-1995	1
17	42 26 023	Vis	1994-1997	1
17	49 40 896	Vis	1998, NLS-USE 92152212	1
18	42 27 294	Col étanchéité	NLS-USE 5195201	1
19	44 41 689	Collier serrage	1994-1995	1

0840 Système de carburant - Réservoir d'essence (1994 - 1998)

Rep.	N° de pièce	Article	Usage	Qté
19	46 22 304	Collier serrage	1996-1998	1
20	43 91 058	Bouchon réservoir	1994, 3D, 5D	1
20	43 91 058	Bouchon réservoir	CV	1
		Note: Ch. --S7009999		
20	43 97 048	Bouchon réservoir	1995, 3D, 5D	1
20	43 97 048	Bouchon réservoir	1995, CV	1
		Note: Ch. S7010000--		
20	43 97 048	Bouchon réservoir	1996-1998	1
20	47 27 038	Bouchon réservoir	1996-1998, LHD, CA, US	1
21	75 11 751	*Joint		1
22		Connexion		
23	45 26 836	Collier serrage	1996-1998	1
24	48 13 028	Connexion	1998, LHD, CA, US	1
25	47 27 186	Détecteur pression	1998, B204L, LHD, CA, US	1
26	47 52 168	Vis	1998, B204L, LHD, CA, US	1
27	48 13 028	Connexion	1998, B204L, LHD, CA, US	1
28	44 41 697	Collier serrage	1998, LHD, CA, US	1
29	45 76 583	Collier serrage	1998, LHD, CA, US, NLS-USE	1
			90467194	
30	47 27 236	Collier serrage	1998, LHD, CA, US, NLS-USE	1
			5193594	
31	47 27 251	Flexible	1998, LHD, CA, US, NLS-USE	1
			5193586	
32	47 27 269	Flexible	1998, LHD, CA, US	1
33	47 28 093	Collier serrage	1998, CA, UC	1
34	47 28 507	Tuyau air	1998, LHD, CA, US, NLS-USE	1
			5195300	
35	47 28 515	Capot	1998, LHD, CA, US	1
36	47 28 523	Rondelle	1998, LHD, CA, US	1
37	47 28 531	Porte-filtre	1998, LHD, CA, US	1
38	47 28 549	Connexion	1998, LHD, CA, US	1
39	47 29 091	Valve fermeture	1998, B204L, LHD, CA, US,	1
			NLS-USE 4966826	
40	47 29 109	Filtre	1998, B204L, LHD, CA, US	1
41	48 76 025	Joint	1998, LHD, CA, US	1
42	49 40 631	Vis	1998, LHD, CA, US	1
43	49 61 561	Flexible	1998, 3D, 5D, LHD, CA, US, NLS	1
		Note: N'est pas une pièce de rechange distincte.		
43	49 61 702	Flexible	1998, CV, LHD, CA, US, NLS	1
		Note: N'est pas une pièce de rechange distincte.		

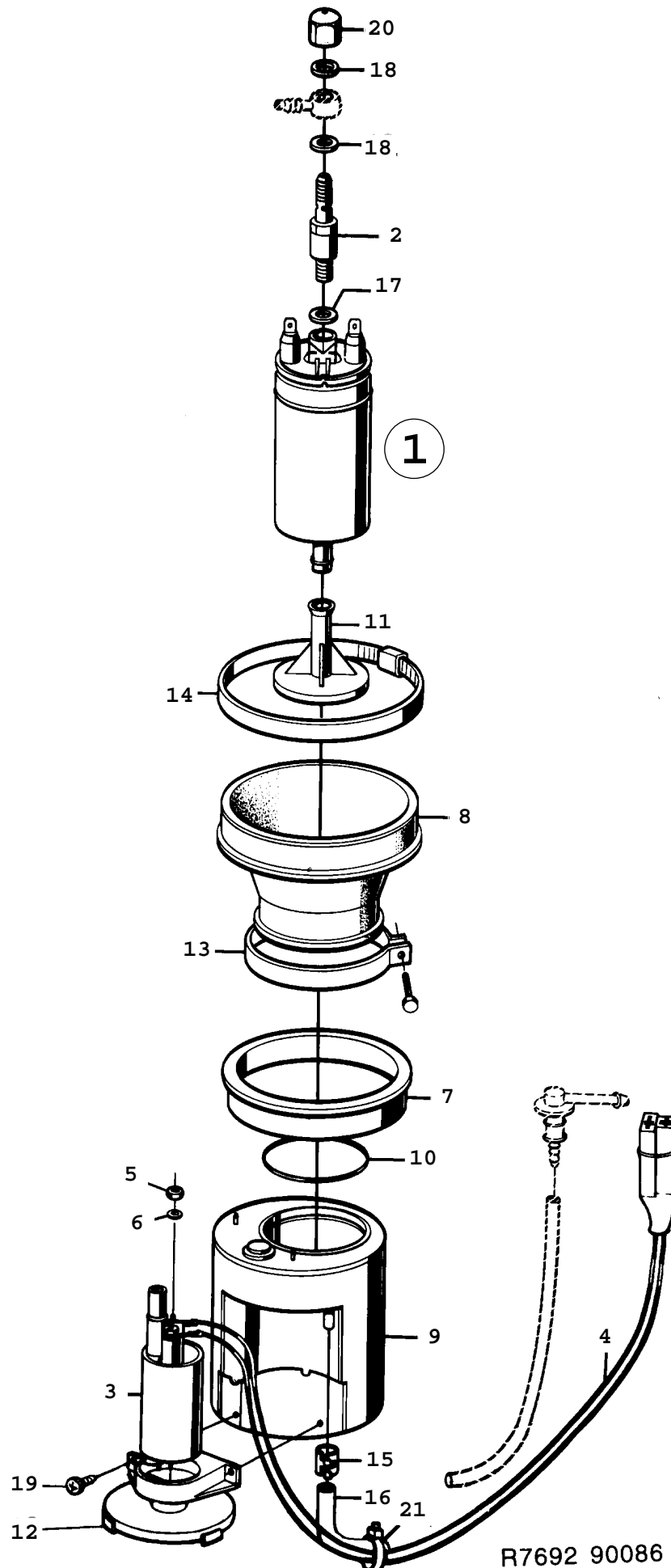

R7692 90086

0850 Système de carburant - Pompe carburant (1986 - 1989), B202

Rep.	N° de pièce	Article	Usage	Qté
1	93 67 798	Pompe carburant Note: Ch. --G2016980	NLS	1
1	93 92 911	Pompe carburant Note: Ch. G2016981--	1986, NLS	1
1	93 93 935	Pompe carburant	1987-1988, I	1
1	93 93 935	Pompe carburant	1987-1989, TURBO	1
2	88 17 553	*Soupape	PART OF 9367798, 9392911	1
2	93 37 510	*Soupape	PART OF 9393935	1
3	93 49 671	Pompe carburant Note: Ch. --G2005865 Ch. --G3004065 Ch. --G7008424	NLS-USE 7526163	1
3	75 26 163	Pompe carburant Note: Ch. G2005866-- Ch. G3004066-- Ch. G7008425--		1
4	93 63 540	*Câblage Note: Pièce de 75 26 163.	NLS	1
5	79 73 993	*Ecrou Note: Pièce de 75 26 163.		2
6	79 10 516	*Rondelle Note: Pièce de 75 26 163.		2
7	93 49 614	Bague support		1
8	93 67 756	Col		1
9	93 86 798	Réservoir		1
10	93 83 522	Joint torique		1
11	75 11 082	Crépine		1
12	93 86 491	Crépine		1
13	93 67 731	Collier serrage		1
14	93 31 554	Collier serrage		1
15	79 73 522	Collier serrage Note: Ch. --H2014387 Ch. --H3012187 Ch. --H7022321		1
15	79 77 879	Collier serrage Note: Ch. H2014388-- Ch. H3012188-- Ch. H7022322--		1
15	79 77 879	Collier serrage Note: Ch. H2014388-- Ch. H3012188-- Ch. H7022322-- Ch. -J3000891 Ch. -J7000828	AU, CA, FE, JP, ME, US	1
16	93 62 260	Conduit retour Note: Ch. --H2014387 Ch. --H3012187 Ch. --H7022321	NLS-USE 8975484	1
16	89 75 484	Conduit retour Note: Ch. H2014388-- Ch. H3012188-- Ch. H7022322--		1
16	89 75 484	Conduit retour Note: Ch. H2014388-- Ch. H3012188-- Ch. H7022322-- Ch. -J3000891 Ch. -J7000828	AU, CA, FE, JP, ME, US	1
17	93 37 528	Rondelle		1
18	83 26 704	Joint Note: Ch. --J3007293 Ch. --J7008835		2

0850 Système de carburant - Pompe carburant (1986 - 1989), B202

Rep.	N° de pièce	Article	Usage	Qté
18	89 77 373	Joint Note: Ch. J3007294-- Ch. J7008836-- Ch. --J3021711 Ch. --J7030129	NLS-USE 4443883	2
18	89 81 979	Joint Note: Ch. J3021712-- Ch. J7030130--	NLS-USE 4443883	2
19	79 73 613	Vis		2
20	93 61 668	Ecrou-capuchon		1
21	79 71 864	Ruban serrage		1
21	79 71 864	Ruban serrage Note: Ch. -J3000891 Ch. -J7000828	AU, CA, FE, JP, ME, US	1

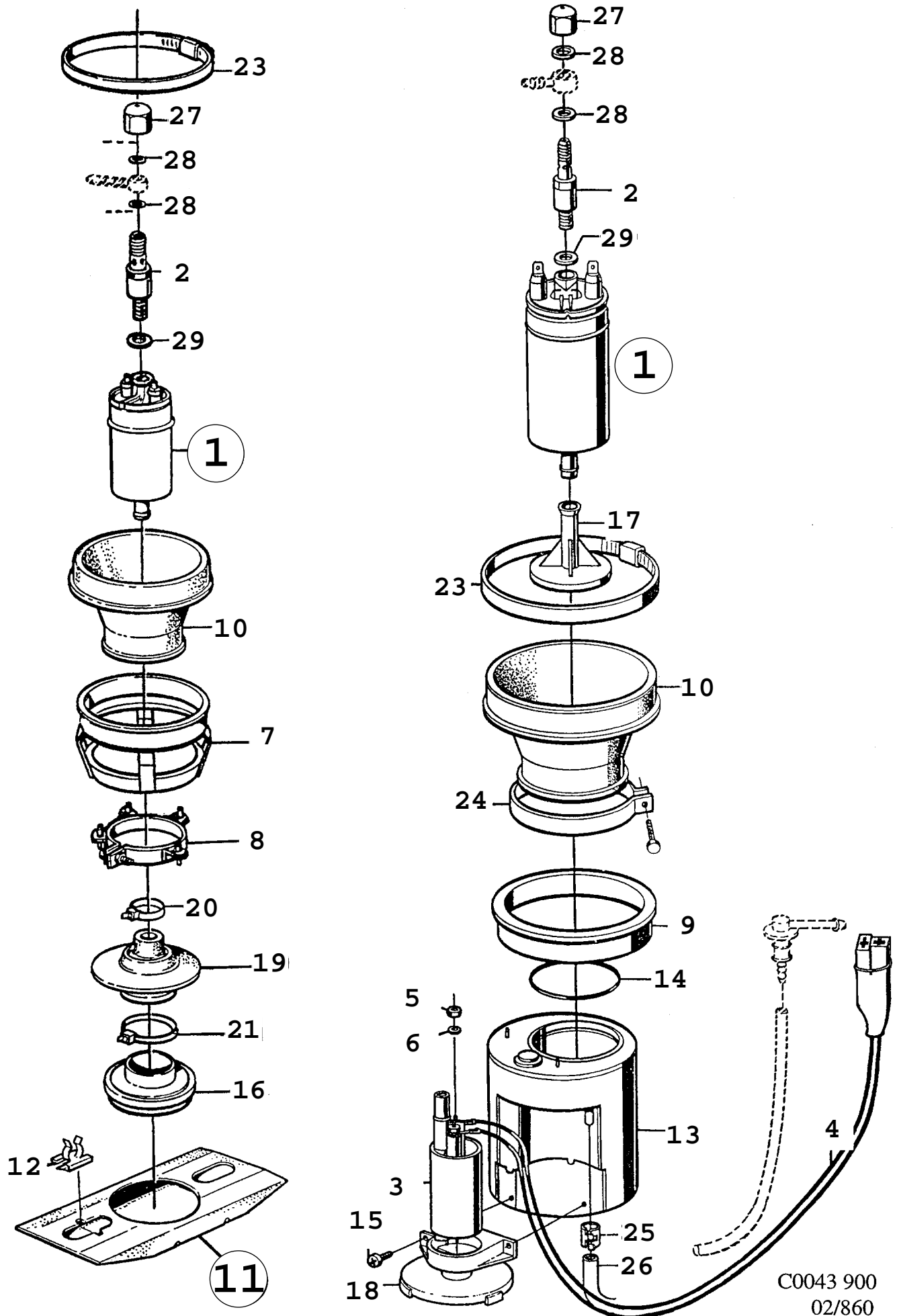
C0043 900
02/860

Rep.	N° de pièce	Article	Usage	Qté
1	75 36 923	Pompe carburant		1
2	93 37 510	•Soupape		1
3	75 26 163	Pompe carburant Note: Avec catalyseur.	AU, CA, FE, JP, ME, US	1
4	93 63 540	•Câblage	NLS	1
5	79 73 993	•Ecrou		2
6	79 10 516	•Rondelle		2
7	93 48 103	Support	NLS	1
8	93 48 087	Pince serrage		1
9	93 49 614	Bague support		1
10	93 19 971	Joint		1
11	93 62 153	Réservoir		1
12	93 24 211	•Clip		1
13	75 13 666	Réservoir		1
14	93 49 655	Joint torique		1
15	79 73 613	Vis		2
16	83 31 159	Filtre admission		1
17	93 65 958	Crépine		1
18	93 86 491	Crépine		1
19	93 19 955	Soufflet		1
20	79 71 864	Ruban serrage		1
21	83 74 357	Ruban serrage	NLS-USE 92150191	1
23	93 31 554	Collier serrage		1
24	93 22 660	Pince serrage		1
25	79 77 879	Collier serrage		1
26	89 75 484	Conduit retour		1
27	93 61 668	Ecrou-capuchon		1
28	89 81 979	Joint	NLS-USE 4443883	2
29	93 37 528	Rondelle		1

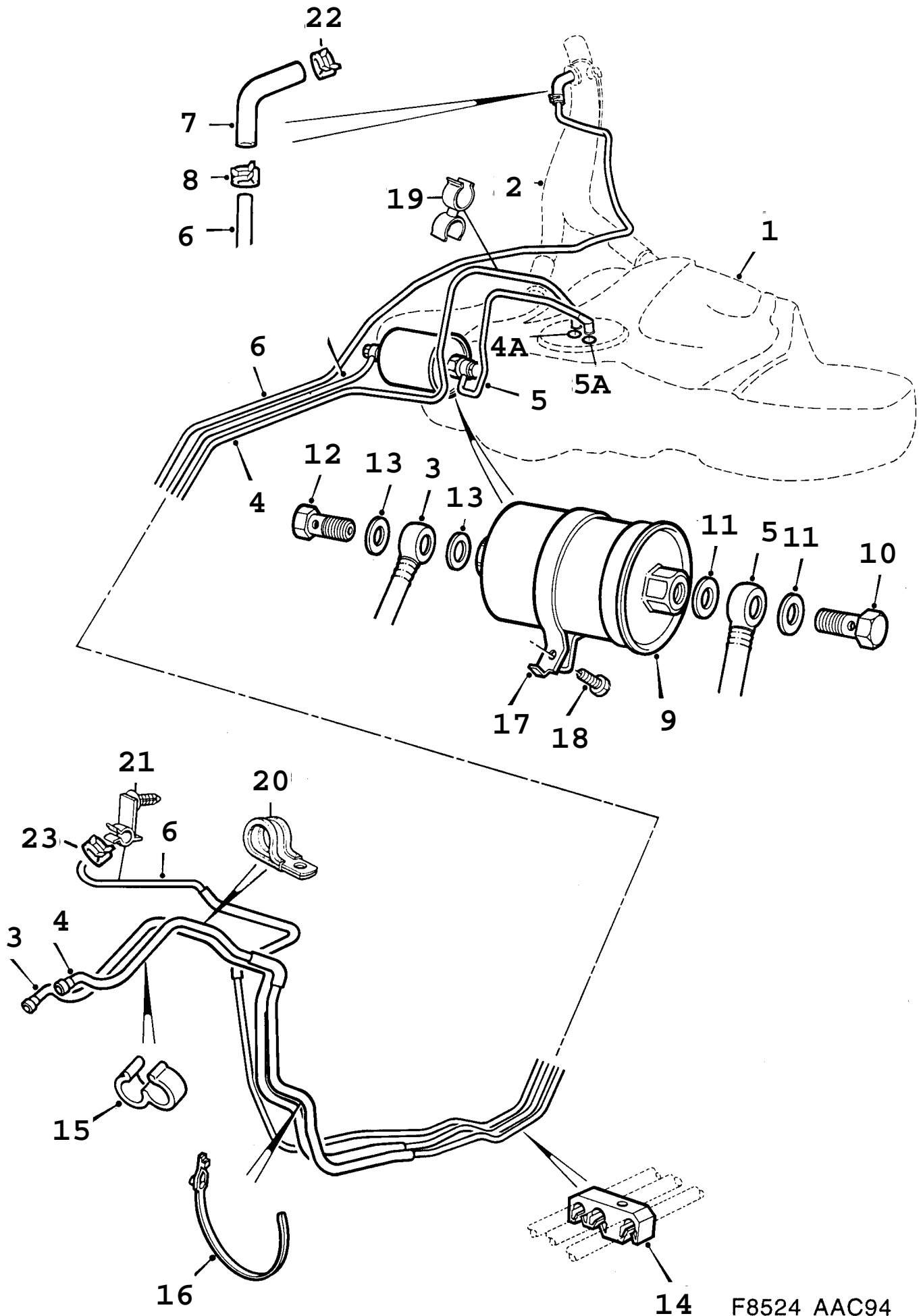

F8524 AAC94

Rep.	N° de pièce	Article	Usage	Qté
1		Réservoir	Aller à 2 - 840	1
2		Tube remplissage	Aller à 2 - 840	1
3	42 26 890	Conduite carburant	1994-1995, 4-CYL, NLS-USE 4396891	1
3	43 96 891	Conduite carburant	1996-1998, 4-CYL	1
3	42 27 021	Conduite carburant	1994-1995, 6-CYL, NLS-USE 4622619	1
3	46 22 619	Conduite carburant	1996-1997, 6-CYL	1
4	42 26 932	Conduite carburant	1994-1995, 4-CYL, NLS-USE 4396909	1
4	43 96 909	Conduite carburant	1996-1998, 4-CYL	1
4	42 27 047	Conduite carburant	1994-1995, 6-CYL, NLS-USE 4622627	1
4	46 22 627	Conduite carburant	1996-1997, 6-CYL	1
4A	79 74 546	*Joint torique		2
5	42 26 916	Conduite carburant	1994-1995, NLS-USE 4622635	1
5	46 22 635	Conduite carburant	1996-1998	1
5A	79 74 546	*Joint torique		2
6	42 26 973	Tuyau	1994-1995, NLS-USE 4622643	1
6	46 22 643	Tuyau	1996-1998	1
6	47 28 846	Tuyau	1998, LHD, CA, US, NLS-USE 5320296	1
7	42 26 759	*Flexible		1
8	79 73 522	*Collier serrage		1
9	41 63 853	Filtre carburant		1
10	43 74 211	Vis banjo		1
11	41 61 162	Joint		2
12	43 74 203	Vis banjo	NLS-USE 12794638	1
13	44 43 883	Joint		2
14	42 29 985	Fixation		9
15	42 25 652	Serre-câble		1
16	79 84 750	Ruban serrage		1
17	75 26 650	Fixation		1
18	79 22 537	Vis à tête hexagonale		1
19	93 84 298	Collier serrage		1
20	42 25 645	Collier serrage		1
21	42 27 849	Clip		1
22	79 77 697	Collier serrage	1997-1998, LHD, CA, US, NLS-USE 92151162	1
23	79 77 697	Collier serrage	1997-1998, LHD, CA, US, NLS-USE 92151162	2

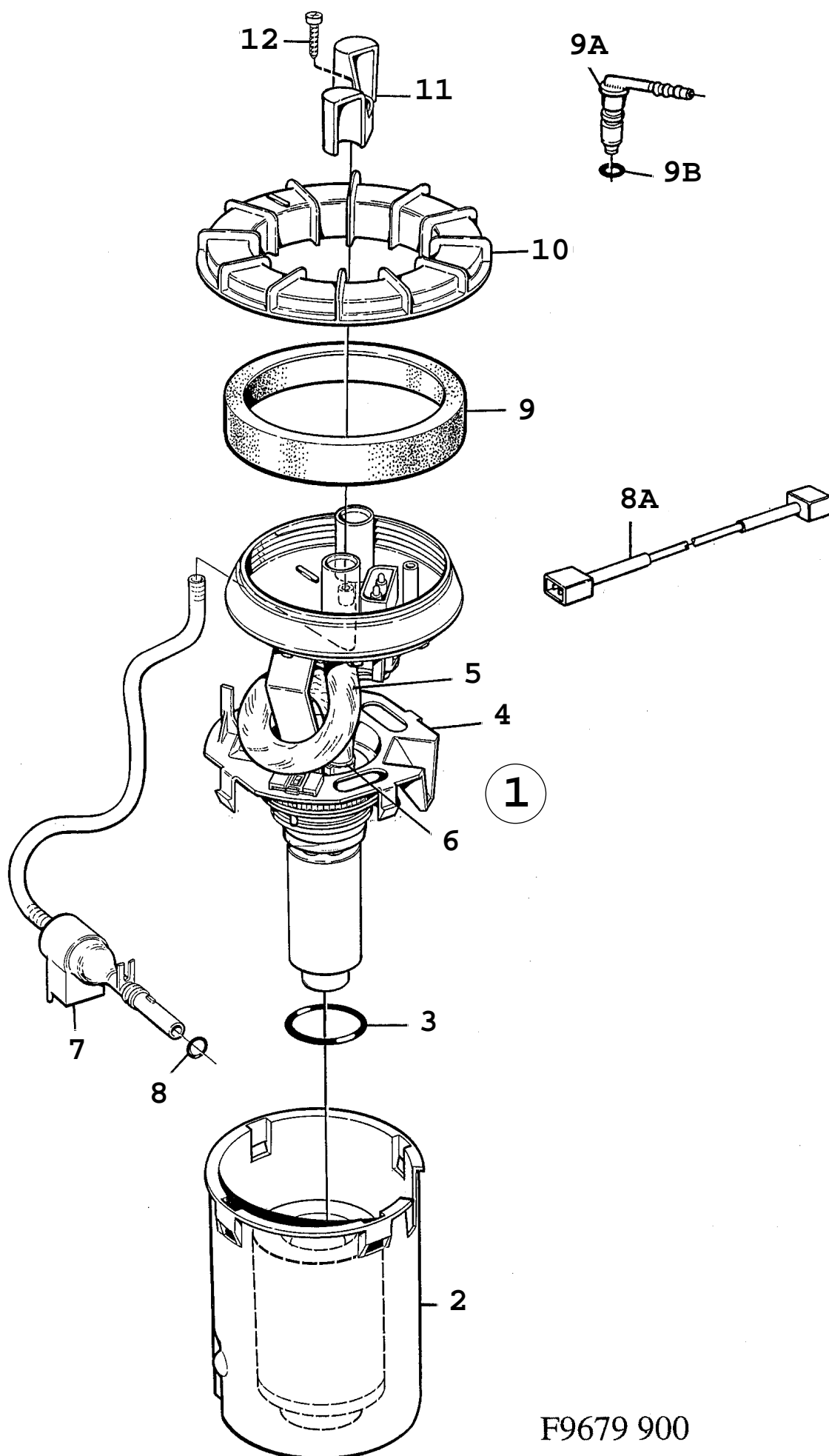

F9679 900

Rep.	N° de pièce	Article	Usage	Qté
1	89 81 664	Pompe carburant	1986-1988, I, NLS-USE 5328695	1
1	53 28 695	Pompe carburant	1989, I, (41 61 493)	1
2	89 80 021	*Réservoir	1986-1988, I	1
3	75 91 902	**Joint torique	1986-1988, I	1
4	89 80 039	*Pompe carburant	1986-1988, I, NLS-USE 5328695	1
		Note: N'est pas une pièce de rechange distincte.		
5	40 19 998	**Flexible	1986-1988, I	1
6	79 68 308	**Collier serrage	1986-1988, I	2
7	89 80 047	*Unit d'éjection	1986-1988, I	1
8	93 94 602	**Joint torique	1986-1988, I	1
8A	43 93 476	*Connexion	PART OF 4161493	1
9	93 94 529	*Joint	I	1
9A	41 61 766	*Valve antiretour	1989, I	1
9B	79 74 546	*Joint torique	1989, I	2
10	93 94 503	Couvercle	I, NLS	1
11	93 94 628	Etrier verrouillage	I, NLS	1
12	79 71 344	Vis	I	1
		Jeu flexibles	Aller à 2 - 2290	X

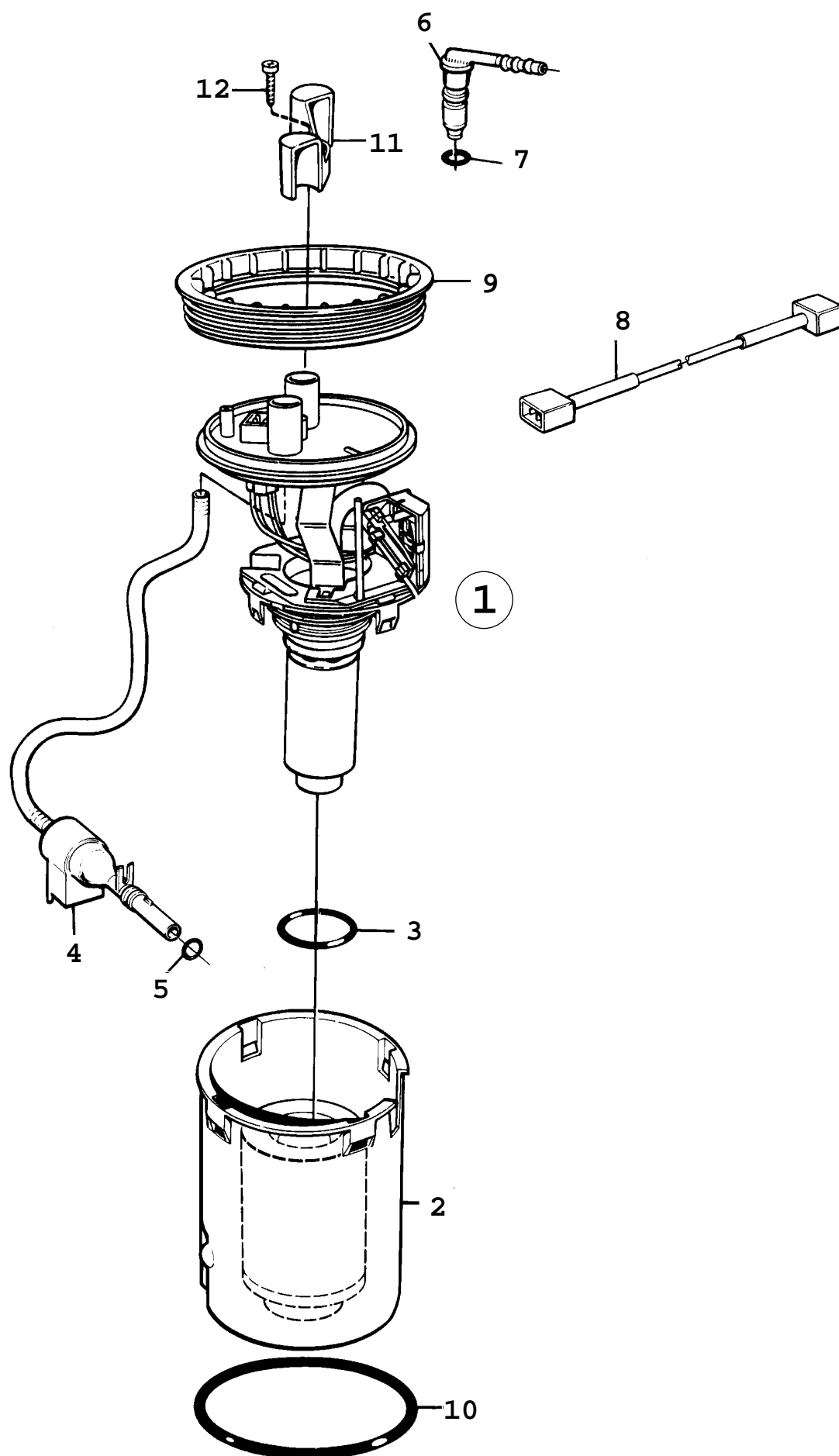

F4710 AAC90

Rep.	N° de pièce	Article	Usage	Qté
1	40 23 057	Pompe carburant Note: Ch. --L3007856 Ch. --L5003011 Ch. --L7021650	I, NLS-USE 5328653	1
1	40 23 214	Pompe carburant Note: Ch. --L3007856 Ch. --L5003011 Ch. --L7021650	TURBO, NLS-USE 5328653	1
1	53 28 653	Pompe carburant Note: Ch. L3007857-- Ch. L5003012-- Ch. L7021651--	(93 21 621)	1
2	89 80 021	*Réservoir Note: Ch. --L3007856 Ch. --L5003011 Ch. --L7021650		1
3	75 91 902	**Joint torique Note: Ch. --L3007856 Ch. --L5003011 Ch. --L7021650		1
4	89 80 047	*Unit d'éjection Note: Ch. --L3007856 Ch. --L5003011 Ch. --L7021650		1
5	93 94 602	**Joint torique		1
6	41 61 766	*Valve antiretour Note: Ch. L3007857-- Ch. L5003012-- Ch. L7021651--		1
7	79 74 546	*Joint torique Note: Ch. L3007857-- Ch. L5003012-- Ch. L7021651--		1
8	43 93 484	*Connexion	PART OF 9321621	1
9	41 56 550	*Couvercle		1
10	41 56 469	*Joint	1990, NLS-USE 4160511	1
10	41 60 511	*Joint	1991-1993	1
11	93 94 628	*Etrier verrouillage Note: Ch. --P2008817	NLS	1
11	93 94 628	*Etrier verrouillage Note: Ch. P2008818--	NLS	1
12	79 71 344	*Vis		1

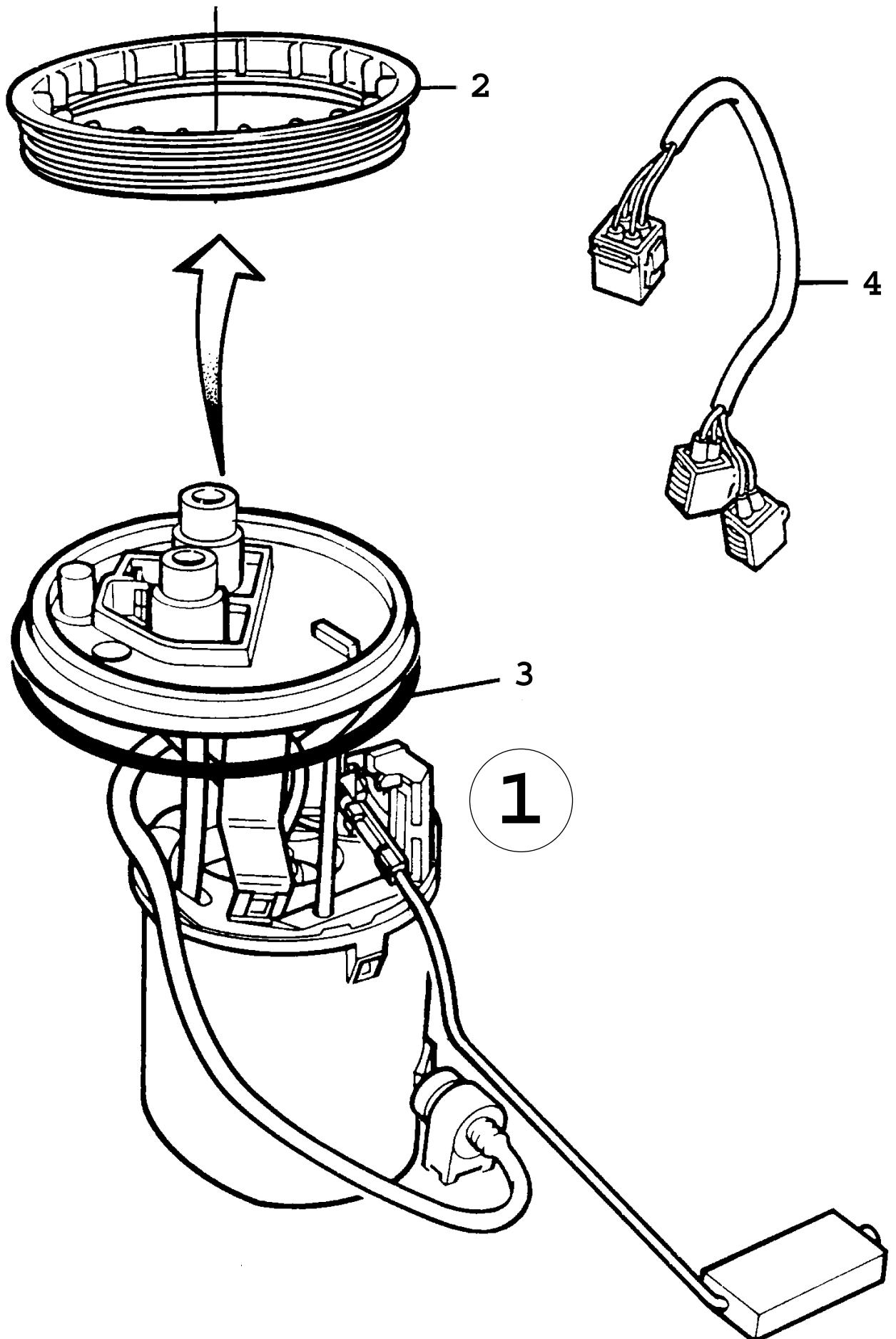

F5068 AAC94

0900 Système de carburant - Pompe carburant (1994 - 1998)

Rep.	N° de pièce	Article	Usage	Qté
1	53 28 885	Pompe carburant	1994-1997, (88 22 017)	1
1	51 96 415	Pompe carburant	1998, (88 22 785), NLS-USE 30587015	1
1		*Pompe carburant Note: N'est pas une pièce de rechange distincte.		1
2	41 56 550	*Couvercle		1
3	41 60 511	*Joint		1
4	44 08 480	*Connexion	1994-1997	1
4	48 13 093	*Connexion	1998	1

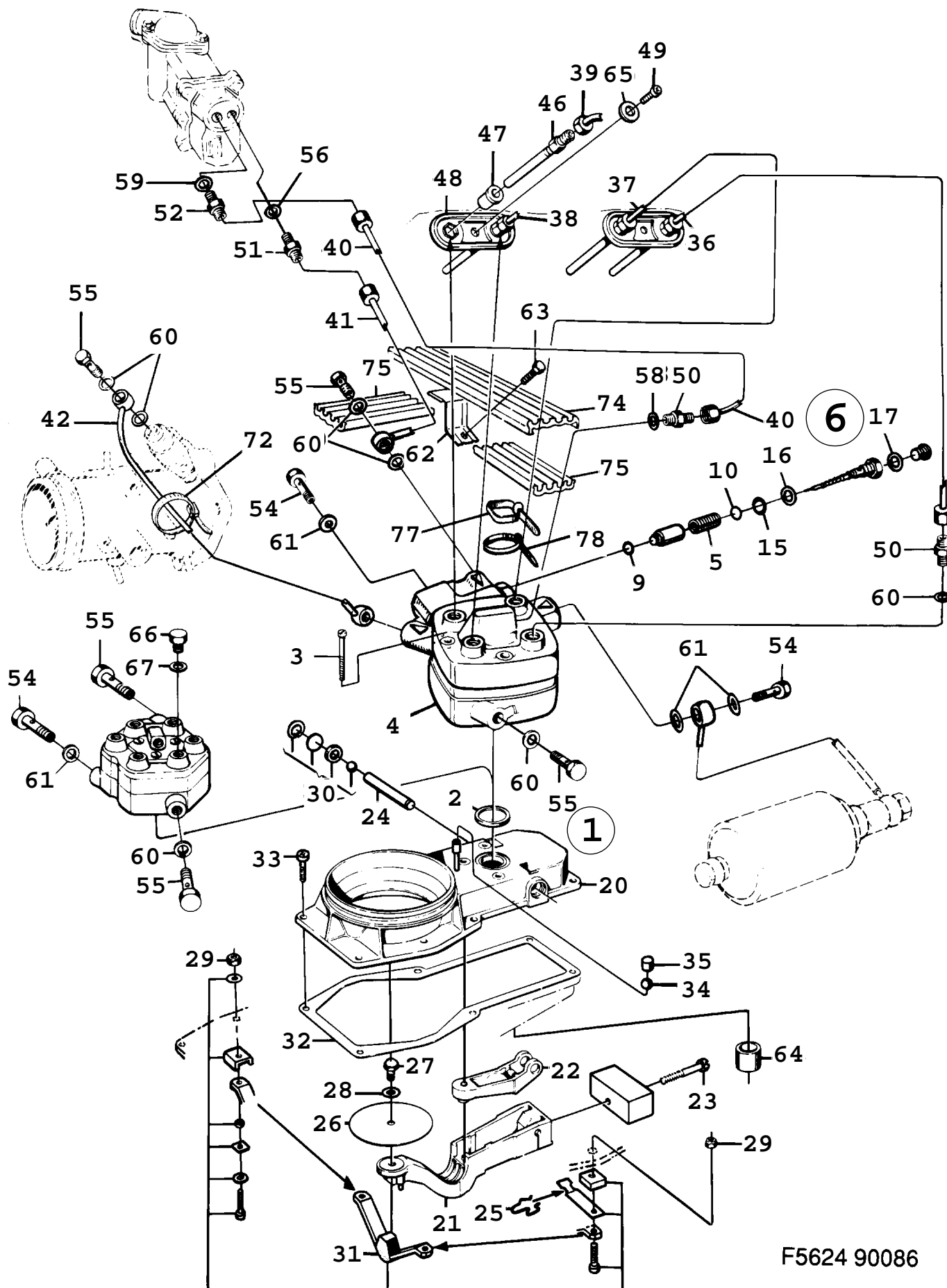

F5624 90086

0910 Système de carburant - Régulateur de mélange (1986 - 1989), B2011

Rep.	N° de pièce	Article	Usage	Qté
1	83 38 923	Régulateur mélange Note: Ch. --J3023673 Ch. --J7032934	I, NLS-USE 9302936,9302944	1
1	89 81 557	Régulateur mélange Note: N'est pas une pièce de rechange distincte. Ch. J3023674-- Ch. J7032935--	I, NLS-USE 8981565,8981573	1
1	83 35 887	Régulateur mélange	TURBO, NLS-USE 9317272, 9326976	1
1	93 44 896	Régulateur mélange Note: Avec catalyseur.	NLS-USE 7525231, 8322380, 8981987, 9345778, 9345786	1
2	93 15 151	*Joint		1
2	93 17 231	*Joint Note: Pièce de 83 35 887.		1
3	83 22 380	*Vis		3
3	93 17 249	*Vis Note: Pièce de 83 35 887.		3
4	93 02 936	*Régulateur mélange Note: Ch. --J3023673 Ch. --J7032934	NLS	1
4	89 81 565	*Régulateur mélange Note: Egalement disponible en unité de rechange. Ch. J3023674-- Ch. J7032935--		1
4	93 45 778	*Régulateur mélange Note: Pièce de 93 44 896. Egalement disponible en unité de rechange.	NLS	1
4	93 17 256	*Régulateur mélange Note: Pièce de 83 35 887. Egalement disponible en unité de rechange.	NLS	1
5	93 15 185	**Ressort		1
5	75 11 488	**Ressort pression Note: Pièce de 83 35 887.	NLS	1
6	93 15 177	**Soupape		1
9	75 11 413	***Joint torique		1
10	93 15 193	***Rondelle	0,1 MM, NLS	X
10	93 15 201	***Rondelle	0,15 MM	X
10	93 15 219	***Rondelle	0,3 MM	X
10	93 15 227	***Rondelle	0,4 MM	X
10	93 15 235	***Rondelle	0,5 MM	X
15	93 15 243	***Joint torique		X
16	75 11 421	***Anneau		1
17	83 24 006	***Joint	NLS-USE 8981987	1
20	93 02 944	*Régulateur mélange Note: Ch. --J3023673 Ch. --J7032934		1
20	89 81 573	*Régulateur mélange Note: Ch. J3023674-- Ch. J7032935--		1
20	93 45 786	*Régulateur mélange Note: Pièce de 93 44 896.		1
20	93 17 272	*Régulateur mélange Note: Pièce de 83 35 887.	NLS	1
21	93 02 951	**Levier	NLS	1
22	83 38 394	**Bras		1
23	83 38 402	**Vis	NLS	1
24	83 22 539	**Goupille	NLS	1
25	83 38 410	**Collier serrage		1
26	83 22 554	**Disque soupape		1
26	93 15 292	**Disque soupape	LHD, US	1
27	83 38 436	**Vis	NLS	1
28	83 22 570	**Rondelle	NLS	1
29	83 22 588	**Ecrou	NLS	2
30	83 22 604	**Bague de palier		1

0910 Système de carburant - Régulateur de mélange (1986 - 1989), B2011

Rep.	N° de pièce	Article	Usage	Qté
31	83 22 612	--Etrier		1
32	83 23 024	Joint		1
33	80 59 594	Vis		6
34	93 48 913	Bille	LHD, CA	1
35	83 33 700	Tampon Rouge Note: Voir manuel d'atelier		1
35	83 34 187	Tampon Noir Note: Voir manuel d'atelier	TURBO, AU, CA, ME, FOR	1
35	93 37 734	Tampon Noir Note: Voir manuel d'atelier EU avec spécifications US.	CA, JP, US	1
36	93 46 685	Tuyau d'injection	1986	1
36	75 35 040	Tuyau d'injection	1987-1989	1
37	93 46 693	Tuyau d'injection	1986	1
37	75 35 057	Tuyau d'injection	1987-1989	1
38	93 46 701	Tuyau d'injection	1986	1
38	75 35 065	Tuyau d'injection	1987-1989	1
39	93 46 719	Tuyau d'injection	1986	1
39	75 35 073	Tuyau d'injection	1987-1989	1
40	93 41 629	Conduite carburant	1986	1
40	93 41 637	Conduite carburant	1986, TURBO	1
40	93 41 629	Conduite carburant	1986, TURBO, CA, JP, FOR	1
40	75 35 180	Conduite carburant	1987-1989, I	1
40	75 35 180	Conduite carburant	1987-1989	1
40	75 35 214	Conduite carburant Note: Pour TURBO avec catalyseur.	1987-1989	1
41		Conduite carburant	Aller à 2 - 1540	
41	93 48 731	Conduite carburant	1986	1
41	75 35 198	Conduite carburant	1987-1989, NLS	1
42	93 63 656	Conduite carburant	1986, I, TURBO, CA, JP, US	1
42	93 41 652	Conduite carburant	1986, TURBO, AU, EU, ME	1
42	75 35 172	Conduite carburant	1987-1989, I	1
42	75 35 172	Conduite carburant Note: Turbo avec catalyseur.	1987-1989	1
42	75 35 206	Conduite carburant	1987-1989, TURBO	1
46	93 10 152	Injecteur Note: Egalement disponible en unité de rechange.		4
47	83 57 709	Bague		4
48	83 57 691	Fixation		2
49	80 98 048	Vis		2
50	75 25 231	Raccord		5
51	75 25 223	Raccord		1
52	75 25 249	Raccord		1
54	83 19 915	Vis banjo	NLS-USE 12794638	3
55	83 20 319	Vis banjo	LHD, US	4
55	83 20 319	Vis banjo	EU	3
56	83 24 022	Joint		1
58	83 24 006	Joint	NLS-USE 8981987	1
59	83 24 030	Joint		1
60	93 28 824	Joint Note: Ch. --J3007293 Ch. --J7008835	LHD, US, NLS-USE 8981987	12
60	89 77 381	Joint Note: Ch. J3007294-- Ch. J7008836-- Ch. --J3021711 Ch. --J7030129	LHD, US, NLS-USE 8981987	12
60	89 81 987	Joint Note: Ch. J3021712-- Ch. J7030130--	LHD, US	12

0910 Système de carburant - Régulateur de mélange (1986 - 1989), B2011

Rep.	N° de pièce	Article	Usage	Qté
60	93 28 824	Joint Note: Ch. --J3007293 Ch. --J7008835	EU, NLS-USE 8981987	10
60	89 77 381	Joint Note: Ch. J3007294-- Ch. J7008836-- Ch. --J3021711 Ch. --J7030129	EU, NLS-USE 8981987	10
60	89 81 987	Joint Note: Ch. J3021712-- Ch. J7030130--	EU	10
61	83 26 704	Joint Note: Ch. --J3007293 Ch. --J7008835		6
61	89 77 373	Joint Note: Ch. J3007294-- Ch. J7008836-- Ch. --J3021711 Ch. --J7030129	NLS-USE 4443883	6
61	89 81 979	Joint Note: Ch. J3021712-- Ch. J7030130--	NLS-USE 4443883	6
62	93 42 221	Support	1986	1
63	79 73 134	Vis	1986	1
64	93 00 625	Tampon		1
65	80 29 985	Rondelle		2
66	83 37 743	Vis	TURBO, EU	2
67	83 24 022	Joint	TURBO, EU	2
72	79 71 872	Ruban serrage	TURBO	1
74	93 41 793	Clip		1
75	93 41 801	Clip	1986	2
75	75 35 032	Collier	1987-1989	2
77	79 71 864	Ruban serrage		1
78	79 71 872	Ruban serrage	1986	1

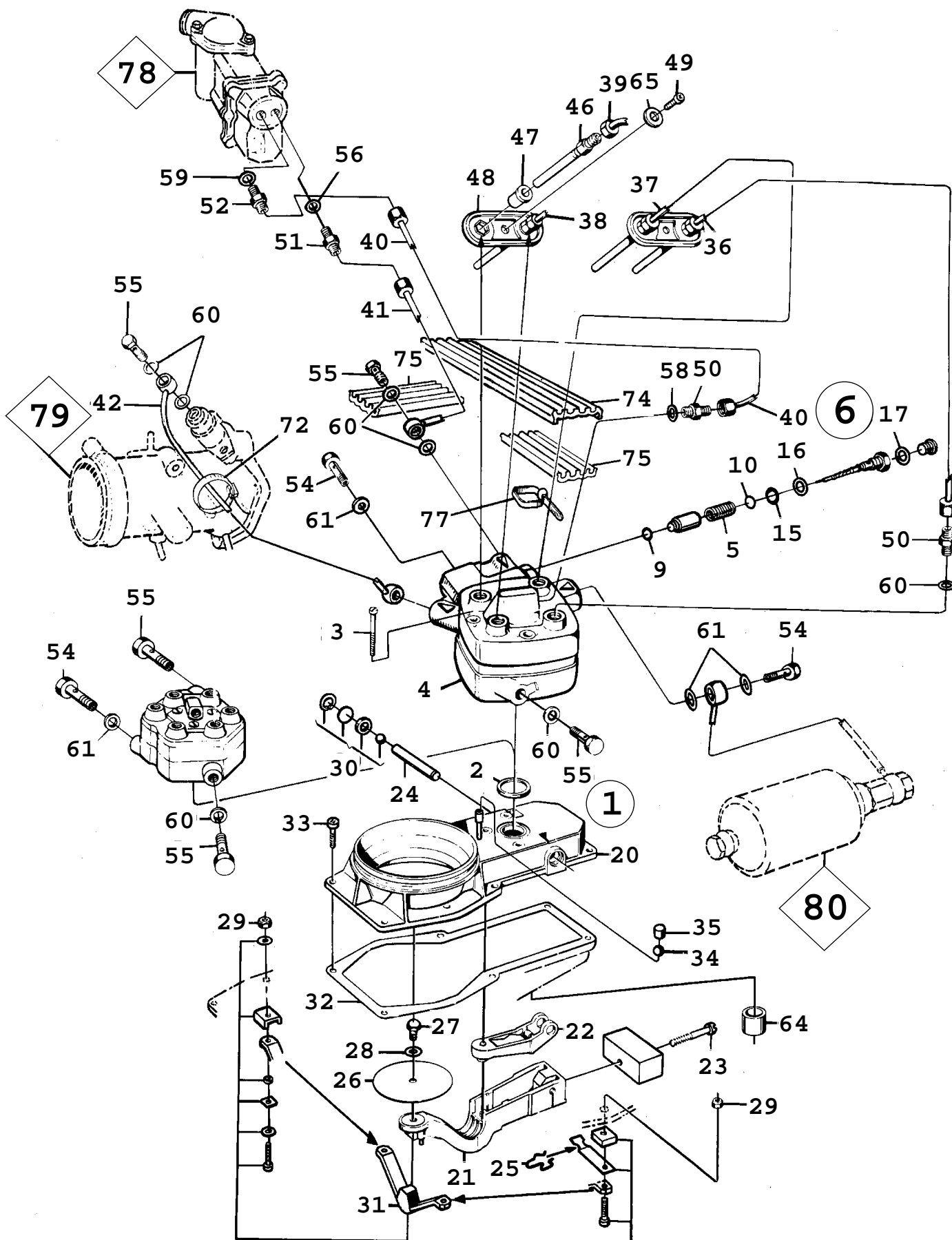

F3600 - AAC90

0920 Système de carburant - Régulateur de mélange (1990 - 1993), B2011 Concerne aussi CV 1994

Rep.	N° de pièce	Article	Usage	Qté
1	89 81 557	Régulateur mélange Note: N'est pas une pièce de rechange distincte. Sans catalyseur.	NLS-USE 8981565, 8981573	1
1	93 44 896	Régulateur mélange Note: Avec catalyseur.	NLS-USE 7525231, 8322380, 8981987, 9345778, 9345786	1
2	93 15 151	*Joint		1
3	83 22 380	*Vis		3
4	89 81 565	*Régulateur mélange Note: Sans catalyseur.		1
4	93 45 778	*Régulateur mélange Note: Avec catalyseur. Egalement disponible en unité de rechange.	NLS	1
5	93 15 185	**Ressort		1
6	93 15 177	**Soupape		1
9	75 11 413	***Joint torique		1
10	93 15 193	***Rondelle	0,1 MM, NLS	X
10	93 15 201	***Rondelle	0,15 MM	X
10	93 15 219	***Rondelle	0,3 MM	X
10	93 15 227	***Rondelle	0,4 MM	X
10	93 15 235	***Rondelle	0,5 MM	X
15	93 15 243	***Joint torique		X
16	75 11 421	***Anneau		1
17	83 24 006	***Joint	NLS-USE 8981987	1
20	89 81 573	*Régulateur mélange Note: Sans catalyseur.		1
20	93 45 786	*Régulateur mélange Note: Avec catalyseur.		1
21	93 02 951	**Levier	NLS	1
22	83 38 394	**Bras		1
23	83 38 402	**Vis	NLS	1
24	83 22 539	**Goupille	NLS	1
25	83 38 410	**Collier serrage		1
26	83 22 554	**Disque soupape Note: Sans catalyseur.		1
26	93 15 292	**Disque soupape Note: Avec catalyseur.		1
27	83 38 436	**Vis	NLS	1
28	83 22 570	**Rondelle	NLS	1
29	83 22 588	**Ecrou	NLS	2
30	83 22 604	**Bague de palier		1
31	83 22 612	**Etrier		1
32	83 23 024	Joint		1
33	80 59 594	Vis		6
34	93 48 913	Bille	LHD, CA	1
35	83 33 700	Tampon Rouge Note: Voir manuel d'atelier		1
35	83 34 187	Tampon Noir Note: Voir manuel d'atelier	AU, ME	1
35	93 37 734	Tampon Noir Note: Avec catalyseur. Voir manuel d'atelier		1
36	75 35 040	Tuyau d'injection		1
37	75 35 057	Tuyau d'injection		1
38	75 35 065	Tuyau d'injection		1
39	75 35 073	Tuyau d'injection		1
40	75 35 180	Conduite carburant		1
40	75 35 214	Conduite carburant Note: Pour TURBO avec catalyseur.		1
41		Conduite carburant	Aller à 2 - 1460	1
41	75 35 198	Conduite carburant	NLS	1
42	75 35 172	Conduite carburant		1

0920 Système de carburant - Régulateur de mélange (1990 - 1993), B2011 Concerne aussi CV 1994

Rep.	N° de pièce	Article	Usage	Qté
42	75 35 206	Conduite carburant Note: Pour TURBO sans catalyseur.		1
46	93 10 152	Injecteur Note: Egalement disponible en unité de rechange. Engine --L047570		4
46	78 56 354	Injecteur Note: Egalement disponible en unité de rechange. Engine L047571--		4
47	83 57 709	*Bague		1
48	83 57 691	Fixation		2
49	80 98 048	Vis		2
50	75 25 231	Raccord		5
51	75 25 223	Raccord		1
52	75 25 249	Raccord		1
54	83 19 915	Vis banjo	NLS-USE 12794638	3
55	83 20 319	Vis banjo	LHD, US	4
55	83 20 319	Vis banjo	EU	3
56	83 24 022	Joint		1
58	83 24 006	Joint	NLS-USE 8981987	1
59	83 24 030	Joint		1
60	89 81 987	Joint		12
61	89 81 979	Joint	NLS-USE 4443883	6
64	93 00 625	Tampon		1
65	91 66 372	Rondelle	(8029985), NLS-USE 32000432	2
74	93 41 793	Clip		1
75	75 35 032	Collier		2
77	79 71 864	Ruban serrage		1
78		Régulateur de réchauffage	Aller à 2 - 1940	
79		Boîtier volet	Aller à 2 - 1130	
80		Filtre carburant	Aller à 2 - 800	
	93 21 662	Injecteur	Aller à 2 - 2120	X

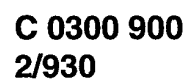

0930 Système de carburant - Distributeur d'essence (1994 - 1998), 4-CYL

Rep.	N° de pièce	Article	Usage	Qté
1	91 45 939	Distributeur d'essence Note: Engine --V018402		1
1	91 71 539	Tuyau distribution Note: Engine V018403--	NLS-USE 30564073	1
2	79 71 872	Ruban serrage		3
3	91 28 836	Fixation Note: Engine --V018402		1
3	45 03 819	Pince serrage Note: Engine V018403--	NLS-USE 9542424	1
4	91 28 851	Fixation Note: Engine --V018402		1
5	91 31 061	Régulateur de pression du carburant Note: Engine --V018402		1
5	45 03 793	Régulateur de pression du carburant Note: Engine V018403--	NLS-USE 4770400	1
5A	91 97 724	*Joint torique		1
5B	47 70 442	*Joint torique		1
6	91 42 423	Injecteur	I	4
6	91 42 449	Injecteur	TURBO	4
6A	91 97 716	*Joint torique	1994-1998	2
7	93 56 486	Collier serrage	1994-1997	4
7	91 75 464	Collier serrage	1998, NLS-USE 9356486	4
8	91 37 803	Détecteur température	1994-1995	1
8	91 77 213	Détecteur température	1996-1998, NLS-USE 15393755	1
9	41 59 265	Joint	NLS-USE 4443883	1
10		Compteur de masse d'air	Aller à 2 - 780	1
11	91 32 374	Détecteur pression	TURBO	1
12	79 82 192	Vis	TURBO	1
13	41 64 141	Flexible à dépression		1
14	79 71 294	Vis	1994-1995	3
14	79 78 091	Vis Note: Engine --V018402	1996-1998	3
14	79 78 091	Vis Note: Engine V018403--		1
15	42 39 968	Couvercle protection		1
16	42 29 738	Bague	Ø 7, 9 MM	1
17	42 29 746	Bague	Ø 6, 25 MM	1

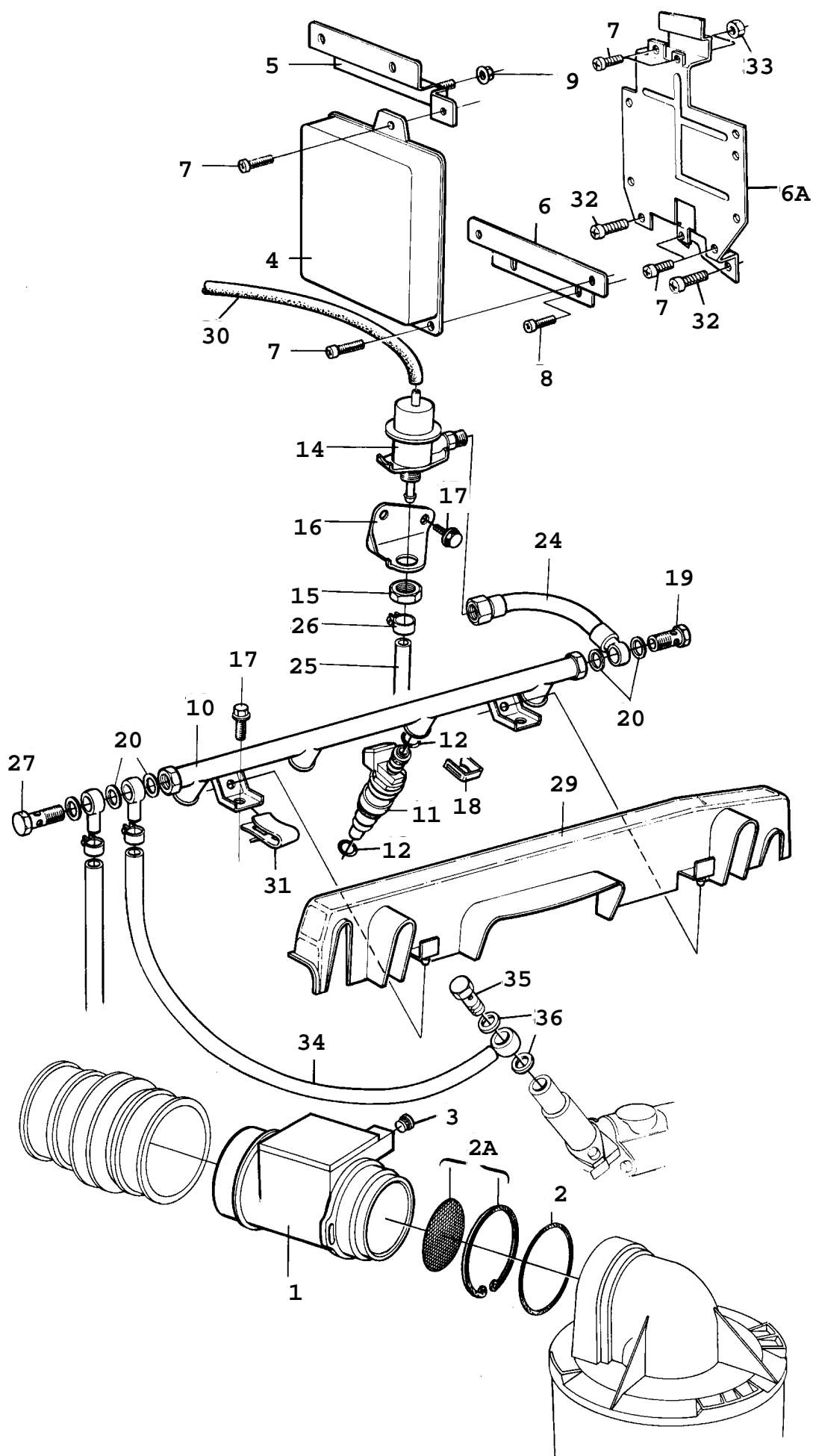

F0075 90086

0940 Système de carburant - Compteur de masse d'air (1986 - 1989), B202

Rep.	N° de pièce	Article	Usage	Qté
1	93 75 643	Compteur de masse d'air Note: Egalement disponible en unité de rechange.	1986-1987	1
2A	75 35 446	*Kit service		1
1	93 75 643	Compteur de masse d'air Note: Egalement disponible en unité de rechange.	1988, TURBO	1
1	75 38 655	Compteur de masse d'air Note: Pour I avec catalyseur. Egalement disponible en unité de rechange.	1988-1989	1
1	75 38 655	Compteur de masse d'air Note: Pour TURBO avec catalyseur. Valable aussi pour SE 1988B. Egalement disponible en unité de rechange.	1989	1
1	89 78 280	Compteur de masse d'air Note: Pour TURBO sans catalyseur. Pour I sans catalyseur. Egalement disponible en unité de rechange.	1989	1
2	79 74 306	Joint torique		1
3	75 25 710	Tampon		1
3	93 83 076	Tampon	1986-1987, LHD, US	1
4	75 29 092	Unité électronique Note: Egalement disponible en unité de rechange.	1986, TURBO	1
4	75 36 683	Unité électronique Note: Egalement disponible en unité de rechange.	1987-1988, TURBO, NLS-USE 8826174	1
4	74 87 119	Unité électronique Note: Egalement disponible en unité de rechange.	1989, TURBO	1
4	75 32 146	Unité électronique Note: Pour TURBO avec catalyseur. Egalement disponible en unité de rechange.	1986, NLS-USE 8826059	1
4	75 36 709	Unité électronique Note: Pour TURBO avec catalyseur. Egalement disponible en unité de rechange.	1987-1988, NLS	1
4	89 78 348	Unité électronique Note: Pour TURBO avec catalyseur. Valable aussi pour SE 1988B. Egalement disponible en unité de rechange.	1989, NLS	1
4	75 25 140	Unité électronique Note: Pour I avec catalyseur. Egalement disponible en unité de rechange.	1986-1987, NLS	1
4	75 38 689	Unité électronique Note: Pour I avec catalyseur. Egalement disponible en unité de rechange.	1988	1
4	74 87 135	Unité électronique Note: Pour I avec catalyseur. Valable aussi pour SE 1988B. Egalement disponible en unité de rechange.	1989, NLS	1
4	91 14 703	Unité électronique Note: Egalement disponible en unité de rechange.	1989, I, M, NLS	1
4	89 75 443	Unité électronique Note: Egalement disponible en unité de rechange.	1989, I, A	1
5	75 11 694	Console	1986-1987, NLS	1
5	75 11 694	Console	1988, CV, NLS	1
5	75 11 694	Console	1988-1989, TURBO, NLS	1
6	75 11 686	Console	1986-1987, NLS	1
6	75 11 686	Console	1988, CV, NLS	1
6	75 11 686	Console	1988-1989, TURBO, NLS	1
6A	75 36 691	Fixation	1988-1989, I	1
6A	93 98 207	Fixation	1989, CV	1
7	80 59 396	Vis	1986-1987	3
7	80 59 396	Vis	1988-1989	3
7	79 77 283	Vis Note: Pour I avec catalyseur.	1988-1989	4

0940 Système de carburant - Compteur de masse d'air (1986 - 1989), B202

Rep.	N° de pièce	Article	Usage	Qté
7	79 77 283	Vis Note: Valable aussi pour SE 1988B. Pour TURBO avec catalyseur.	1989	4
7	79 77 283	Vis	1989, I	3
8	79 75 048	Vis		2
9	79 73 365	Ecrou	NLS-USE 92150136	2
10	75 06 611	Tuyau	NLS	1
11	75 09 862	Injecteur Note: Egalement disponible en unité de rechange.	1986, TURBO, NLS-USE 7560170	4
11	75 60 170	Injecteur	1987-1988, TURBO	4
11	74 87 010	Injecteur Note: Egalement disponible en unité de rechange.	1989, TURBO	4
11	75 09 862	Injecteur Note: Pour TURBO avec catalyseur. Egalement disponible en unité de rechange. Engine -G073596	NLS-USE 7560170	4
11	75 60 170	Injecteur Note: Pour TURBO avec catalyseur. Engine G073597-	1986-1988	4
11	74 87 010	Injecteur Note: Valable aussi pour SE 1988B. Egalement disponible en unité de rechange.	1989	4
11	74 87 028	Injecteur	1989, I	4
11	75 18 285	Injecteur Note: Pour I avec catalyseur. Egalement disponible en unité de rechange. Engine -G073596	NLS-USE 7560162	4
11	75 60 162	Injecteur Note: Pour I avec catalyseur. Engine G073597-	1986-1988	4
11	74 87 028	Injecteur Note: Pour I avec catalyseur. Valable aussi pour SE 1988B.	1989	4
12	75 61 210	Joint torique		9
14	75 64 131	Régulateur Note: Sans catalyseur.	1986	1
14	75 68 041	Régulateur Note: Sans catalyseur.	1987-1989	1
14	75 64 123	Régulateur Note: Pour I avec catalyseur.		1
14	75 64 131	Régulateur Note: Pour TURBO avec catalyseur.		1
15	80 50 767	Ecrou	1986-1988, NLS-USE 8151177	1
15	81 51 177	Ecrou	1989	1
16	75 02 487	Console		1
17	81 25 148	Vis		4
18	93 56 486	Collier serrage		4
19	81 23 895	Vis	NLS-USE 92150976	1
20	83 26 704	Joint Note: Ch. --J3007293 Ch. --J7008835		4
20	89 77 373	Joint Note: Ch. J3007294-- Ch. J7008836-- Ch. --J3021711 Ch. --J7030129	NLS-USE 4443883	4
20	89 81 979	Joint Note: Ch. J3021712-- Ch. J7030130--	NLS-USE 4443883	4
24	75 06 884	Flexible	1986, NLS-USE 7564339	1
24	74 80 239	Flexible Note: Engine -H060966	1987-1989, NLS-USE 7564339	1

0940 Système de carburant - Compteur de masse d'air (1986 - 1989), B202

Rep.	N° de pièce	Article	Usage	Qté
24	75 64 339	Flexible Note: Engine H060967-		1
25	75 11 702	Flexible		1
26	79 68 308	Collier serrage		2
27	83 19 915	Vis banjo	NLS-USE 12794638	1
29	75 31 510	Capot	1986, NLS	1
30	91 36 243	Flexible à dépression Note: Pour I avec catalyseur.	L=565 MM	1
31	75 66 367	Collier serrage	1986, NLS	2
32	79 22 818	Vis		2
33	79 73 365	Ecrou	NLS-USE 92150136	2
34	89 81 342	Conduite carburant Note: Valable aussi pour SE 1988B. Pour I avec catalyseur.	1989, B202, CA, EU, SE	1
35	83 20 319	Vis banjo Note: Valable aussi pour SE 1988B. Pour I avec catalyseur.	1989, B202, CA, EU, SE	1
36	89 81 987	Joint Note: Valable aussi pour SE 1988B. Pour I avec catalyseur.	1989, B202, CA, EU, SE	2
	91 36 243	Flexible à dépression	L=5000 MM	X

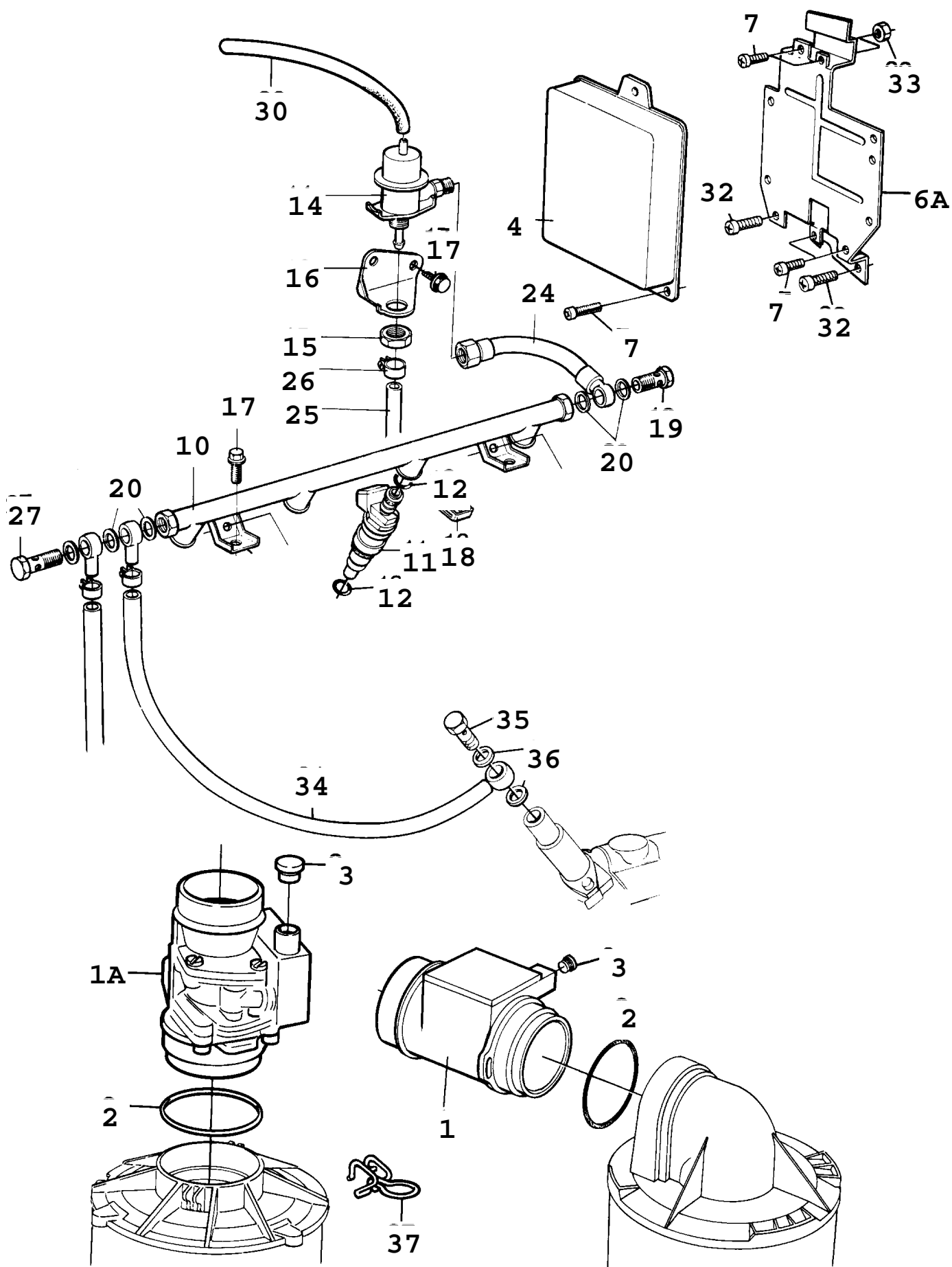

Rep.	N° de pièce	Article	Usage	Qté
1	75 38 655	Compteur de masse d'air Note: Avec catalyseur. Egalement disponible en unité de rechange.		1
1	89 78 280	Compteur de masse d'air Note: Sans catalyseur.		1
1A	89 77 621	Compteur de masse d'air Note: Voitures équipées d'un système d'injection Lucas.		1
2	79 74 306	Joint torique		1
2	79 78 729	Joint torique Note: Voitures équipées d'un système d'injection Lucas.		1
3	75 25 710	Tampon		1
3	75 25 702	Tampon Note: Voitures équipées d'un système d'injection Lucas.		1
4	74 87 119	Unité électronique Note: Sans catalyseur. Egalement disponible en unité de rechange.	TURBO	1
4	91 17 789	Unité électronique Note: Sans catalyseur. Egalement disponible en unité de rechange. Voitures équipées d'un système d'injection Lucas.	1990, TURBO, NLS	1
4	78 72 328	Unité électronique Note: Sans catalyseur. Egalement disponible en unité de rechange. Voitures équipées d'un système d'injection Lucas.	1991-1993, TURBO	1
4	91 19 454	Unité électronique Note: Avec catalyseur. Egalement disponible en unité de rechange. Ch. --M2002859 Ch. --M7002781	TURBO, NLS	1
4	91 19 462	Unité électronique Note: Avec catalyseur. Egalement disponible en unité de rechange. Voitures équipées d'un système électronique EGR Ch. --M2002859 Ch. --M7002781	TURBO, NLS	1
4	43 00 083	Unité électronique Note: Avec catalyseur. Egalement disponible en unité de rechange. Ch. M2002860-- Ch. M7002782--	TURBO, NLS	1
4	89 77 639	Unité électronique Note: Avec catalyseur. Egalement disponible en unité de rechange. Voitures équipées d'un système d'injection Lucas.	1990, TURBO, NLS-USE 7872336	1
4	87 89 661	Unité électronique Note: Avec catalyseur. Egalement disponible en unité de rechange. Voitures équipées d'un système d'injection Lucas.	1990, B202S, NLS-USE 7872336	1
4	78 72 336	Unité électronique Note: Avec catalyseur. Egalement disponible en unité de rechange. Voitures équipées d'un système d'injection Lucas.	1991-1993, TURBO, B202S	1
4	91 14 703	Unité électronique Note: Sans catalyseur. Egalement disponible en unité de rechange.	B202I, M, NLS	1
4	89 75 443	Unité électronique Note: Sans catalyseur. Egalement disponible en unité de rechange.	B202I, A	1
4	91 19 447	Unité électronique Note: Avec catalyseur. Egalement disponible en unité de rechange.	B202I	1

Rep.	N° de pièce	Article	Usage	Qté
4	91 19 462	Unité électronique Note: Avec catalyseur. Egalement disponible en unité de rechange. Voitures équipées d'un système électronique EGR	B202I, NLS	1
6A	40 23 107	Fixation		1
6A	93 98 207	Fixation	CV	1
7	80 59 396	Vis Note: Pour TURBO sans catalyseur.		3
7	79 77 283	Vis Note: Pour I sans catalyseur.		3
7	79 77 283	Vis Note: Avec catalyseur.		4
7	79 77 283	Vis Note: Voitures équipées d'un système d'injection Lucas.		4
10	75 06 611	Tuyau	NLS	1
11	74 87 010	Injecteur Note: Egalement disponible en unité de rechange.	TURBO	4
11	74 85 022	Injecteur Note: Egalement disponible en unité de rechange. Voitures équipées d'un système d'injection Lucas.	1990, NLS	4
11	78 72 351	Injecteur Note: Voitures équipées d'un système d'injection Lucas. Egalement disponible en unité de rechange.	1991-1993	4
11	74 87 028	Injecteur	I	4
12	75 61 210	*Joint torique		9
14	74 85 030	Régulateur Note: Voitures équipées d'un système d'injection Lucas.		1
14	91 65 911	Régulateur Note: Voitures équipées d'un système d'injection Lucas.	B202R	1
14	75 64 123	Régulateur	I	1
14	75 64 131	Régulateur	TURBO	1
14	75 68 041	Régulateur	B202R	1
15	81 51 177	Ecrou		1
16	74 85 964	Console		1
17	81 25 148	Vis		4
18	93 56 486	Collier serrage		4
19	81 23 895	Vis	NLS-USE 92150976	1
20	89 81 979	Joint	NLS-USE 4443883	4
24	75 64 339	Flexible		1
25	75 11 702	Flexible		1
26	79 68 308	Collier serrage		2
27	83 19 915	Vis banjo	NLS-USE 12794638	1
30	91 36 243	Flexible à dépression Note: Pour I avec catalyseur.	L=565 MM	1
32	79 22 818	Vis		2
32	79 22 891	Vis	LUCAS	2
33	79 73 365	Ecrou	NLS-USE 92150136	2
34	89 81 342	Conduite carburant Note: Pour I avec catalyseur.	CA, EU, SE	1
35	83 20 319	Vis banjo Note: Pour I avec catalyseur.	CA, EU, SE	1
36	89 81 987	Joint Note: Pour I avec catalyseur.	CA, EU, SE	2
37	89 76 490	Collier serrage		2
	91 36 243	Flexible à dépression	L=5000 MM	X

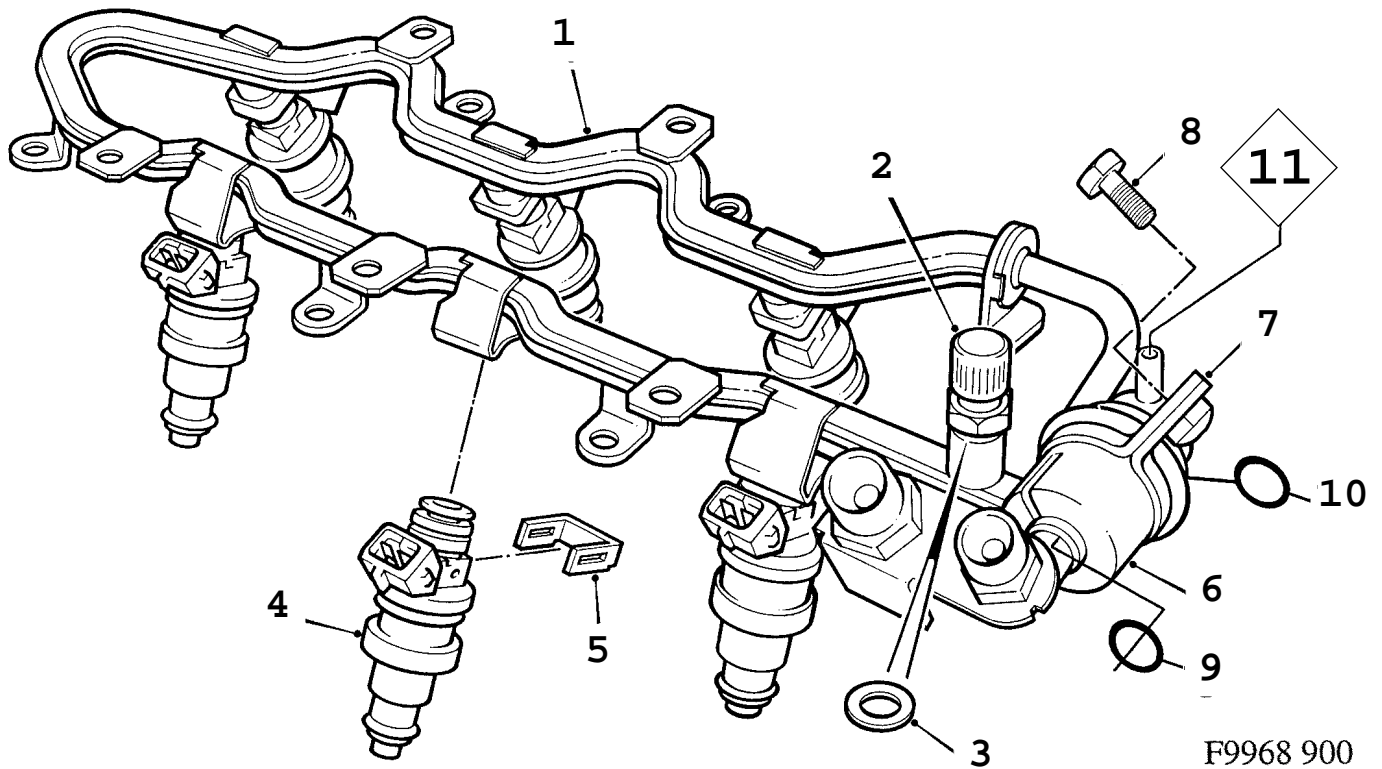

F9968 900
2/960

0960 Système de carburant - Distributeur d'essence (1994 - 1997), 6-CYL

Rep.	N° de pièce	Article	Usage	Qté
1	45 03 728	Distributeur d'essence		1
2	45 03 744	•Soupape		1
3	45 03 751	•Rondelle		1
4	45 03 777	Injecteur	1994-1995, NLS-USE 5959622	6
		Note: Egalement disponible en unité de rechange.		
4	47 70 392	Injecteur	1996-1997	6
		Note: Egalement disponible en unité de rechange.		
5	45 03 785	Attache ressort		6
6	45 03 793	Régulateur de pression du carburant	1994-1995, NLS-USE 4770400	1
6	47 70 400	Régulateur de pression du carburant	1996-1997	1
7	45 03 819	Pince serrage	NLS-USE 9542424	1
8	45 03 835	Vis		1
9	47 70 442	Joint torique	1995-1997	1
10	47 70 434	Rondelle	1995-1997	1
11		Boîtier volet	Aller à 2 - 1170	

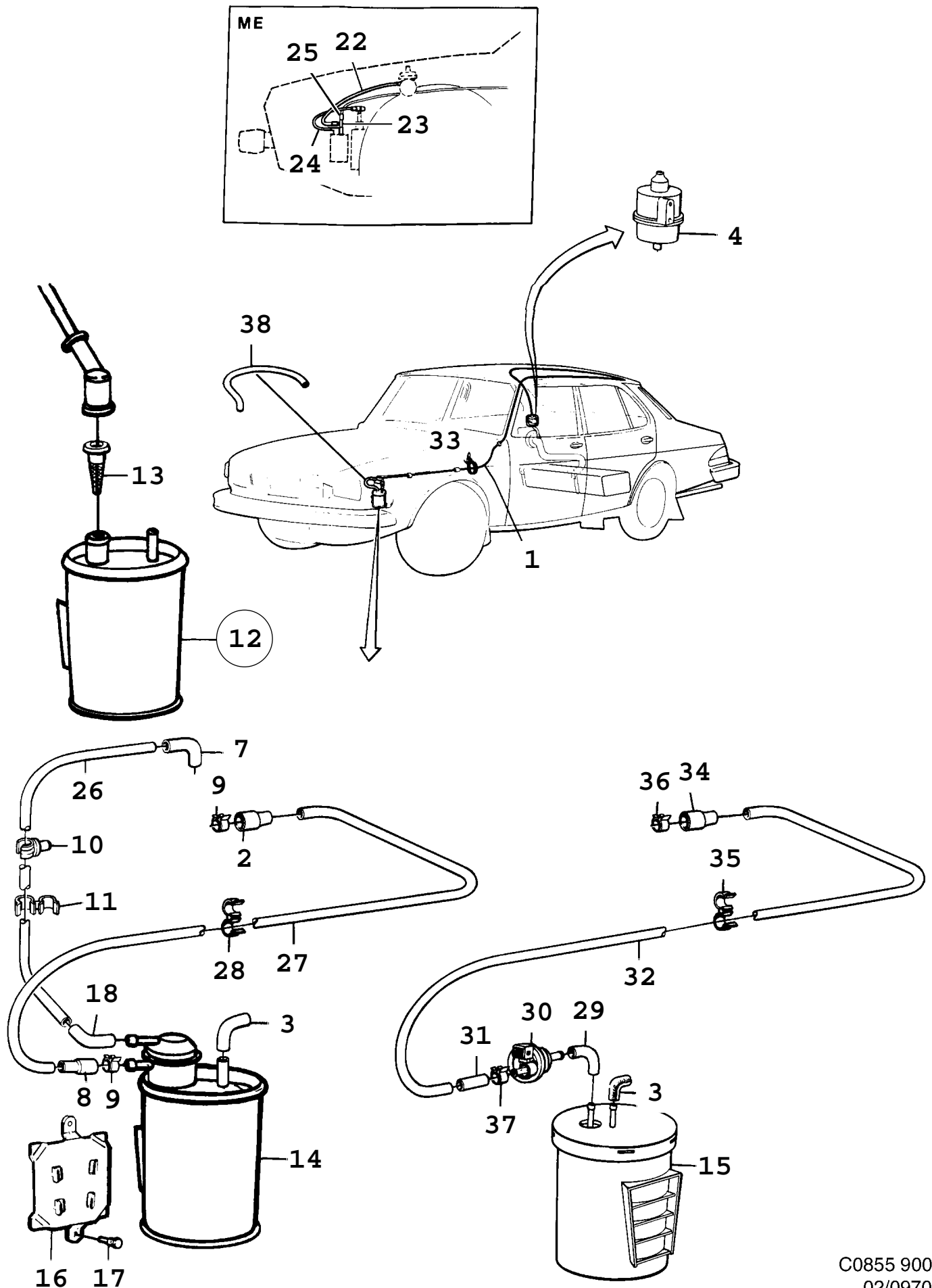

0970 Système de carburant - ELCD (1986 - 1989)

Rep.	N° de pièce	Article	Usage	Qté
1	93 04 775	Flexible		1
2	75 39 026	Flexible Note: Ch. J3017682-- Ch. J7024690--	1988	1
2	89 82 100	Flexible Note: Valable aussi pour SE 1988B.	1989, B201	1
3	75 33 383	Flexible Note: Ch.-J7033873 CV.	1986-1988, NLS-USE 7539240	1
3	40 18 586	Flexible	1989, NLS-USE 7539240	1
3	89 27 139	Flexible Note: Ch. J7033874--	CV, NLS	1
4		Soupape	Aller à 2 - 670	
7	75 33 383	Flexible Note: Ch. J3017682-- Ch. J7024690--	NLS-USE 7539240	1
8	83 34 898	Flexible Note: Ch. --J3017681 Ch. --J7024689	NLS-USE 7539026	1
8	75 39 026	Flexible Note: Ch. J3017682-- Ch. J7024690--	1988	1
8	89 82 100	Flexible Note: Valable aussi pour SE 1988B.	1989, B201	1
9	79 77 879	Collier serrage Note: Valable aussi pour SE 1988B.	1989, B201	2
10	79 63 887	Collier Note: Valable aussi pour SE 1988B.	1989, B201TURBO	1
11	89 81 649	Collier serrage Note: Valable aussi pour SE 1988B.	1989, B201I	1
12	83 23 008	Filtre charbon	C, ME, NLS	1
13	83 14 494	*Flexible	NLS	1
14	75 32 054	Filtre charbon		1
15	75 39 216	Filtre charbon	1988, B202I	1
15	75 39 216	Filtre charbon Note: Valable aussi pour SE 1988B.	1989, B202	1
16	93 00 302	Fixation	NLS	1
17	79 61 691	Rivet	NLS-USE 92150179	2
18	83 34 898	Flexible	1986-1988, NLS-USE 7539026	1
18	75 33 383	Flexible Note: Valable aussi pour SE 1988B.	1989, B201, NLS-USE 7539240	1
22	75 34 480	Flexible	ME	1
23	83 32 520	*Tubulure	ME	1
24	75 25 389	Flexible	ME	1
25	83 34 898	Flexible	ME, NLS-USE 7539026	1
26	75 33 680	Flexible Note: Ch. --J3017681 Ch. --J7024689		1
26	75 38 986	Flexible Note: Ch. J3017682-- Ch. J7024690--	1988, NLS	1
26	89 81 599	Flexible Note: Valable aussi pour SE 1988B.	1989, B201	1
27	75 33 318	Flexible Note: Ch. --J3017681 Ch. --J7024689		1
27	75 38 960	Flexible Note: Ch. J3017682-- Ch. J7024690--	1988, B201	1
27	75 38 978	Flexible Note: Ch. J3017682-- Ch. J7024690--	1988, B202TURBO	1
27	89 81 870	Flexible Note: Valable aussi pour SE 1988B.	1989, B201	1

0970 Système de carburant - ELCD (1986 - 1989)

Rep.	N° de pièce	Article	Usage	Qté
28	73 98 464	Collier serrage Note: Ch. --J3017681 Ch. --J7024689		1
28	75 39 984	Collier serrage Note: Ch. J3017682-- Ch. J7024690--		1
29	75 39 240	Flexible	1988, B202I	1
29	40 18 586	Flexible Note: Valable aussi pour SE 1988B.	1989, B202, NLS-USE 7539240	1
30	75 39 257	Purgeur	1988, B202I	1
30	75 39 257	Purgeur Note: Valable aussi pour SE 1988B.	1989, B202	1
31	75 39 349	Flexible	1988, B202I	1
31	75 39 349	Flexible Note: Valable aussi pour SE 1988B.	1989, B202	1
32	75 39 414	Tuyau	1988, B202I	1
32	89 81 888	Tuyau Note: Valable aussi pour SE 1988B.	1989, B202	1
33	79 71 864	Ruban serrage		1
34	75 39 026	Flexible	1988, B202I	1
34	89 82 100	Flexible Note: Valable aussi pour SE 1988B.	1989, B202	1
35	75 39 984	Collier serrage	1988, B202I	1
35	75 39 984	Collier serrage Note: Valable aussi pour SE 1988B.	1989, B202	1
36	79 77 879	Collier serrage Note: Valable aussi pour SE 1988B.	1989, B202	1
37	79 73 522	Collier serrage Note: Valable aussi pour SE 1988B.	1989, B202	1
38	95 19 737	Lisse protection		1
	93 62 781	Flexible	M, L=10, NLS	X

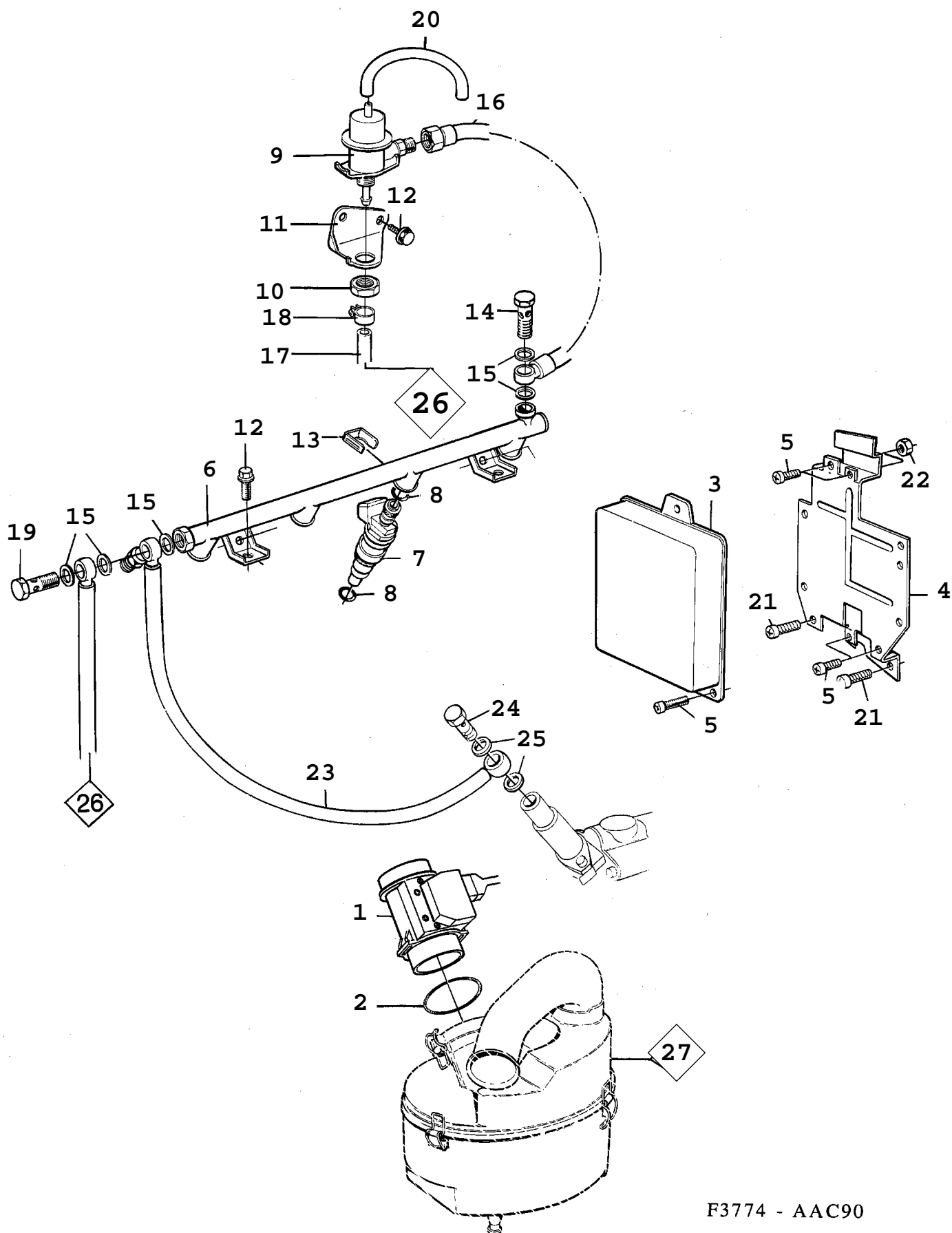

F3774 - AAC90

Rep.	N° de pièce	Article	Usage	Qté
1	91 13 838	Compteur de masse d'air		1
2	41 56 295	Joint torique		1
3	87 88 507	Unité électronique Note: Avec catalyseur. Egalement disponible en unité de rechange.	1991, NLS	1
3	91 28 117	Unité électronique Note: Avec catalyseur. Egalement disponible en unité de rechange.	1992-1993	1
4	40 23 107	Fixation		1
5	80 59 396	Vis Note: Pour TURBO sans catalyseur.		3
5	79 77 283	Vis Note: Pour I sans catalyseur.		3
5	79 77 283	Vis Note: Avec catalyseur.		4
6	88 59 936	Tuyau		1
7	87 88 523	Injecteur		4
8	75 61 210	Joint torique		9
9	74 86 921	Régulateur		1
10	81 51 177	Ecrou		1
11	88 59 951	Console	NLS	1
12	81 25 148	Vis		4
13	93 56 486	Collier serrage		4
14	81 23 895	Vis	NLS-USE 92150976	1
15	83 26 704	Joint		4
16	87 88 382	Flexible		1
17	75 13 989	Flexible		1
18	83 32 587	Collier serrage		2
19	83 19 915	Vis banjo	NLS-USE 12794638	1
20	83 64 416	Flexible	NLS	1
21	79 22 818	Vis		2
22	79 73 365	Ecrou	NLS-USE 92150136	2
23	89 81 342	Conduite carburant Note: Pour I avec catalyseur.	CA, EU, SE	1
24	83 20 319	Vis banjo Note: Pour I avec catalyseur.	CA, EU, SE	1
25	89 81 987	Joint Note: Pour I avec catalyseur.	CA, EU, SE	2
26		Flexible	Aller à 2 - 830	
27		Boîtier épurateur d'air	Aller à 2 - 680	

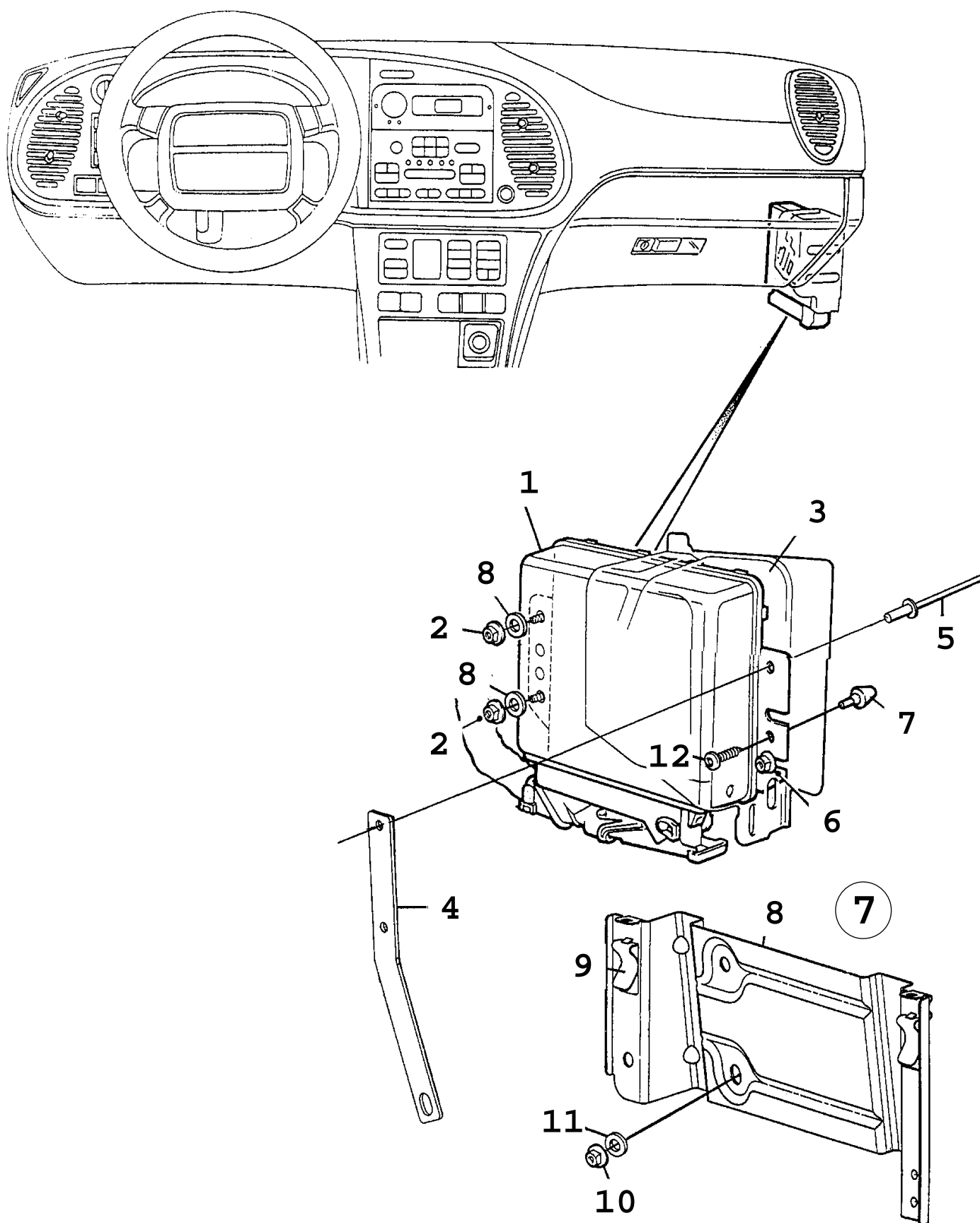

F7628 AAC94

0990 Système de carburant - Dispositif de commande - MOTRONIC (1994 - 1998)

Rep.	N° de pièce	Article	Usage	Qté
1	91 46 663	Dispositif de commande Note: Egalement disponible en unité de rechange	1994, 3D, 5D, B206I, NLS-USE 4239638	1
1	91 46 663	Dispositif de commande Note: Egalement disponible en unité de rechange. Ch. --S7009999	CV, B206I, NLS-USE 4239638	1
1	91 32 697	Dispositif de commande Note: Egalement disponible en unité de rechange	1994, 3D, 5D, B234I, NLS-USE 4661906	1
1	91 32 697	Dispositif de commande Note: Egalement disponible en unité de rechange. Ch. --S7009999	CV, B234I, NLS-USE 4661906	1
1	42 39 257	Dispositif de commande Note: Egalement disponible en unité de rechange	1994, 3D, 5D, B234I, SAI, NLS-USE 4239646	1
1	42 39 257	Dispositif de commande Note: Egalement disponible en unité de rechange. Ch. --S7009999	CV, B234I, SAI, NLS-USE 4239646	1
1	42 39 638	Dispositif de commande	1995-1996, 3D, 5D, B204I	1
1	42 39 638	Dispositif de commande Note: Ch. S7010000--	1995-1996, CV, B204I	1
1	46 61 922	Dispositif de commande	1997-1998, B204I	1
1	43 02 709	Dispositif de commande	1996, B204I, VSS	1
1	46 61 914	Dispositif de commande	1997-1998, B204I, VSS	1
1	42 39 653	Dispositif de commande Note: Egalement disponible en unité de rechange	1995-1996, 3D, 5D, B234I, NLS-USE 4661906	1
1	42 39 653	Dispositif de commande Note: Egalement disponible en unité de rechange Ch. S7010000--	1995-1996, CV, B234I, NLS-USE 4661906	1
1	46 61 906	Dispositif de commande	1997-1998, B234I	1
1	43 02 717	Dispositif de commande Note: Egalement disponible en unité de rechange	1996, B234I, VSS, NLS-USE 4661898	1
1	46 61 898	Dispositif de commande	1997-1998, B234I, VSS	1
1	42 39 646	Dispositif de commande	1995-1996, 3D, 5D, B234I, SAI	1
1	42 39 646	Dispositif de commande Note: Ch. S7010000--	1995-1996, CV, B234I, SAI	1
1	91 32 705	Dispositif de commande Note: Egalement disponible en unité de rechange.	1996, B234I, M, LHD, CA, US, SAI	1
1	49 04 298	Dispositif de commande Jeu	1997-1998, B234I, M, LHD, CA, US	1
1	43 02 501	Dispositif de commande Note: Egalement disponible en unité de rechange.	1996, B234I, A, LHD, CA, US, SAI	1
1	49 04 306	Dispositif de commande Jeu	1997-1998, B234I, A, LHD, CA, US	1
1	42 39 018	Dispositif de commande Note: Egalement disponible en unité de rechange	1994-1996, B258I, NLS-USE 4661880	1
1	46 61 880	Dispositif de commande	1997, B258I	1
1	46 61 237	Dispositif de commande Note: Egalement disponible en unité de rechange. Pour combustible à faible taux d'octane.	1996, B258I, CN, NLS	1
1	47 80 201	Unité électronique Note: Egalement disponible en unité de rechange. Pour combustible à faible taux d'octane.	1997, B258I, CN	1
1	43 02 741	Dispositif de commande Note: Egalement disponible en unité de rechange	1996, B258I, VSS, NLS-USE 4661872	1
1	46 61 872	Dispositif de commande	1997, B258I, VSS	1
1	42 28 037	Dispositif de commande Note: Egalement disponible en unité de rechange.	1994-1996, B258I, SAI	1
1	42 39 463	Dispositif de commande Note: Egalement disponible en unité de rechange.	1996, B258I, M, LHD, CA, US, SAI	1
1	43 02 519	Dispositif de commande	1996, B258I, A, LHD, CA, US, SAI	1
1	47 80 532	Cerveau Note: Egalement disponible en unité de rechange.	1997, B258I, A, LHD, CA, US, SAI	1

0990 Système de carburant - Dispositif de commande - MOTRONIC (1994 - 1998)

Rep.	N° de pièce	Article	Usage	Qté
2	79 77 929	Ecrou	1994-1995, NLS-USE 92150133	3
3	40 10 138	Support	1994-1995	1
4	45 26 356	Lame fixation	1994-1995, CV	1
5	79 72 490	Rivet	1994-1995, CV	2
7	46 61 831	Console	1996-1998, NLS-USE 5167887	1
8	46 62 276	*Console		1
9	46 62 284	*Clip		2
10	79 77 929	Ecrou	1996-1998, NLS-USE 92150133	2
11	80 73 108	Rondelle	1996-1998	2
12	79 78 638	Vis	1996-1998, NLS-USE 92150084	1

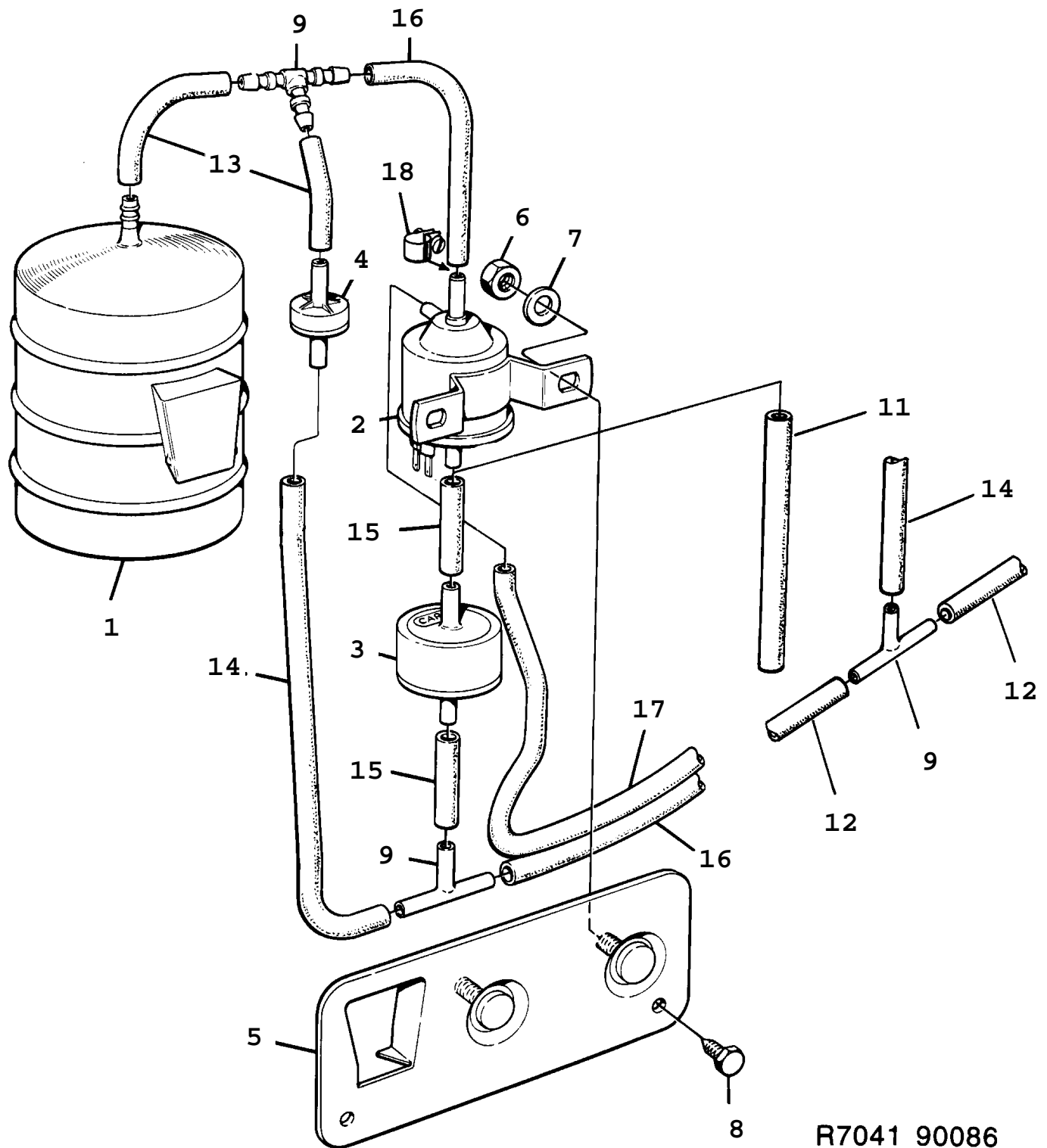

1000 Système de carburant - Enrichissement de pleine charge turbo (1986 - 1989)

Rep.	N° de pièce	Article	Usage	Qté
1	83 86 724	Réservoir vide	NLS	1
2	93 39 375	Vanne électromagnétique	NLS-USE 8591117	1
3	83 23 362	Soupape	M, NLS	1
4	93 26 752	Valve antiretour	NLS-USE 12793343	1
5	93 41 769	Fixation	NLS	1
6	80 29 555	Ecrou	1986-1987, NLS-USE 8151227	2
6	81 51 227	Ecrou	1988-1989	2
7	80 29 951	Rondelle		2
8	79 72 359	Vis	NLS-USE 7922800	2
9	83 66 791	Tuyau	M, NLS-USE 12791937	2
9	83 66 791	Tuyau	A, NLS-USE 12791937	3
11	93 25 481	Flexible	A, NLS	1
12	93 41 215	Flexible	A	2
13	91 36 243	Flexible à dépression	L=55 MM	2
14	91 36 243	Flexible à dépression	M, L=175 MM	1
14	91 36 243	Flexible à dépression	A, L=175 MM	2
15	91 36 243	Flexible à dépression	M, L=30 MM	2
16	91 36 243	Flexible à dépression	L=670 MM	1
17	91 36 243	Flexible à dépression	L=790 MM	1
	91 36 243	Flexible à dépression	L=90 MM	1
	91 36 243	Flexible à dépression	L=5000 MM	X

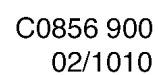

1010 Système de carburant - ELCD (1990 - 1993) Concerne aussi CV 1994

Rep.	N° de pièce	Article	Usage	Qté
1	93 04 775	Flexible		1
1	40 23 800	Câble	CV	1
2	89 82 100	Flexible	B201	1
3	40 18 586	Flexible	NLS-USE 7539240	1
4		Soupape	Aller à 2 - 740	
7	75 33 383	Flexible	NLS-USE 7539240	1
8	89 82 100	Flexible	B201	1
9	79 77 879	Collier serrage	B201	2
11	89 81 649	Collier serrage	B201I	1
12	83 23 008	Filtre charbon	C, ME, NLS	1
13	83 14 494	*Flexible	NLS	1
14	75 32 054	Filtre charbon		1
15	75 39 216	Filtre charbon		1
16	93 00 302	Fixation	NLS	1
17	79 61 691	Rivet	1990, NLS-USE 92150179	2
17	98 49 514	Rivet	1991-1993	2
18	75 33 383	Flexible	B201, NLS-USE 7539240	1
22	75 34 480	Flexible	ME	1
23	83 32 520	*Tubulure	ME	1
24	75 25 389	Flexible	ME	1
25	83 34 898	Flexible	ME, NLS-USE 7539026	1
26	89 81 599	Flexible	B201	1
27	89 81 870	Flexible	B201	1
28	75 39 984	Collier serrage		1
29	40 18 586	Flexible	B202, NLS-USE 7539240	1
30	75 39 257	Purgeur	B202	1
31	75 39 349	Flexible	B202	1
32	89 81 888	Tuyau	B202	1
33	79 71 864	Ruban serrage		1
34	89 82 100	Flexible	B202	1
35	75 39 984	Collier serrage	B202	1
36	79 77 879	Collier serrage	B202	1
37	79 73 522	Collier serrage	B202	1
38	95 19 737	Lisse protection		1
	93 62 781	Flexible	M, L=10, NLS	X

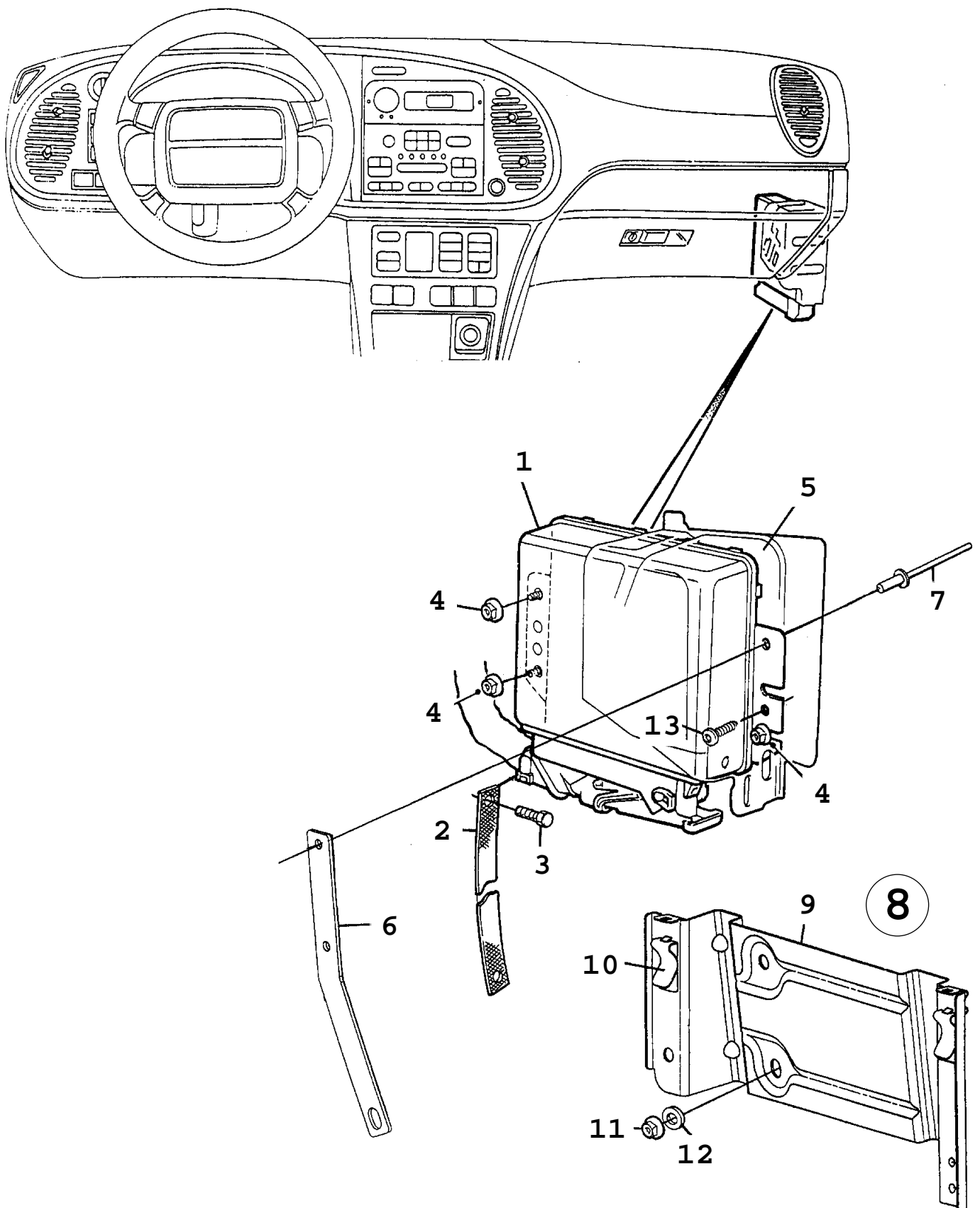

F7629 AAC94

Rep.	N° de pièce	Article	Usage	Qté
1	91 32 671	Dispositif de commande	1994, 3D, 5D, B204L	1
1	91 32 671	Dispositif de commande Note: Ch. --S7009999	CV, B204L	1
1	44 45 318	Dispositif de commande	1995-1996, 3D, 5D, B204L, M	1
1	44 45 318	Dispositif de commande Note: Ch. S7010000--	1995-1996, CV, B204L, M	1
1	91 32 689	Dispositif de commande Note: Egalement disponible en unité de rechange. Ch. --T2012122 Ch. --T7002053	1996, B204L, M, LHD, CA, US	1
1	46 62 565	Dispositif de commande Note: Egalement disponible en unité de rechangeNLS-USE 4780276 Ch. T2012123-- Ch. T7002054--	1996, B204L, M, LHD, CA, US,	1
1	47 80 276	Cerveau Note: Egalement disponible en unité de rechange.	1997, B204L, M, LHD, CA, US	1
1	51 74 412	Dispositif de commande	1998, B204L, M, LHD, CA, US	1
1	42 39 828	Dispositif de commande Note: Egalement disponible en unité de rechange4662185	1995, 3D, 5D, B204L, A, NLS-USE	1
1	42 39 828	Dispositif de commande Note: Egalement disponible en unité de rechange4662185 Ch. S7010000--	1995, CV, B204L, A, NLS-USE	1
1	46 62 185	Dispositif de commande Note: Egalement disponible en unité de rechange.	1996-1998, B204L, A	1
1	42 39 919	Dispositif de commande Note: Egalement disponible en unité de rechangeNLS-USE 4780284	1996, B204L, A, LHD, CA, US,	1
1	47 80 284	Cerveau Note: Egalement disponible en unité de rechange.	1997, B204L, A, LHD, CA, US	1
1	47 82 660	Dispositif de commande	1998, B204L, A, LHD, CA, US	1
1	42 39 273	Dispositif de commande Note: Pour voitures équipées d'une plaque chauffante. Egalement disponible en unité de rechange.	1994, 3D, 5D, B204L	1
1	42 39 273	Dispositif de commande Note: Pour voitures équipées d'une plaque chauffante. Egalement disponible en unité de rechange. Ch. --S7009999	CV, B204L	1
1	42 39 281	Dispositif de commande Note: Pour voitures équipées d'une plaque chauffante. Ch. --V2029138	1995-1997, 3D, 5D, B204L, M	1
1	42 39 281	Dispositif de commande Note: Pour voitures équipées d'une plaque chauffante. Ch. S7010000-- Ch. --V2029138	1995-1997, CV, B204L, M	1
1	47 81 779	Dispositif de commande Note: Ch. V2029139--	B204L, M	1
1	43 02 725	Dispositif de commande Note: Pour voitures équipées d'une plaque chauffante. Ch. --V2029138	1996-1997, B204L, M, VSS	1
1	47 81 761	Dispositif de commande Note: Ch. V2029139--	B204L, M, VSS	1
1	42 39 810	Dispositif de commande Note: Egalement disponible en unité de rechange4662177 Pour voitures équipées d'une plaque chauffante.	1995, 3D, 5D, B204L, A, NLS-USE	1
1	42 39 810	Dispositif de commande Note: Egalement disponible en unité de rechange4662177 Pour voitures équipées d'une plaque chauffante. Ch. S7010000--	1995, CV, B204L, A, NLS-USE	1
1	46 62 177	Dispositif de commande Note: Egalement disponible en unité de rechange. Pour voitures équipées d'une plaque chauffante.	1996, B204L, A	1

Rep.	N° de pièce	Article	Usage	Qté
1	47 81 209	Dispositif de commande Note: Egalement disponible en unité de rechange. Pour voitures équipées d'une plaque chauffante. Ch. --V2029138	1997, B204L, A	1
1	47 81 795	Dispositif de commande Note: Ch. V2029139--	B204L, A	1
1	43 02 733	Dispositif de commande Note: Pour voitures équipées d'une plaque chauffante. Egalement disponible en unité de rechange.	1996, B204L, A, VSS	1
1	47 81 225	Dispositif de commande Note: Egalement disponible en unité de rechange. Pour voitures équipées d'une plaque chauffante. Ch. --V2029138	1997, B204L, A, VSS	1
1	47 81 787	Dispositif de commande Note: Ch. V2029139--	B204L, A, VSS	1
1	51 70 790	Dispositif de commande Note: Egalement disponible en unité de rechange. Solution de service. A utiliser en altitude	1994-1995, B204L	1
1	51 70 576	Dispositif de commande Note: Egalement disponible en unité de rechange. Solution de service. A utiliser en altitude	1996, B204L	1
2	43 01 677	*Câble masse		1
3	79 22 354	*Vis		1
4	79 77 929	Ecrou	1994-1995, NLS-USE 92150133	3
5	40 10 138	Support	1994-1995	1
6	45 26 356	Lame fixation	1994-1995, CV	1
7	79 72 490	Rivet	1994-1995, CV	2
8	46 61 831	Console	1996-1998, NLS-USE 5167887	1
9	46 62 276	*Console		1
10	46 62 284	*Clip		2
11	79 77 929	Ecrou	1996-1998, NLS-USE 92150133	2
12	80 73 108	Rondelle	1996-1998	2
13	79 78 638	Vis	1996-1998, NLS-USE 92150084	1

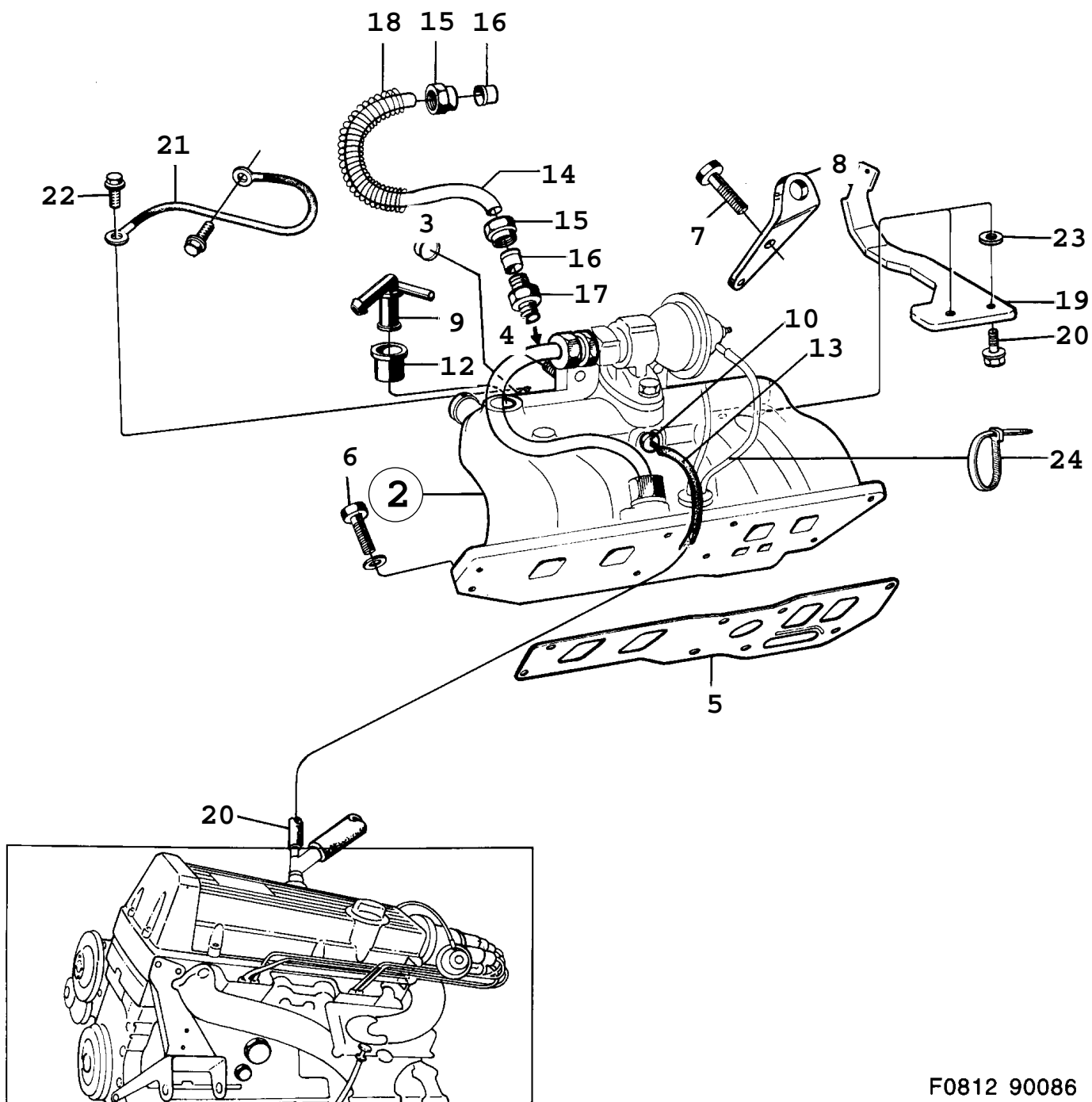

F0812 90086

1030 Système d'admission et d'échappement - Collecteur d'admission (1986 - 1989), B201C

Rep.	N° de pièce	Article	Usage	Qté
2	75 62 440	Tuyau d'admission Note: Pour voitures avec système EGR. Pour voitures avec carburateur SOLEX.		1
2	75 62 424	Tuyau d'admission Note: Pour voitures sans système EGR. Pour voitures avec carburateur SOLEX.	NLS	1
2	75 81 440	Tuyau d'admission Note: Pour voitures avec carburateur PIERBURG.		1
3	81 23 168	*Tampon		1
4	93 59 480	*Goujon		4
5	93 07 257	Joint	1986, NLS-USE 7569346	1
5	75 69 346	Joint	1987-1989	1
6	81 25 197	Vis		6
7	81 25 205	Vis		2
8	75 61 509	Oeillet levage		1
9	93 12 802	Raccord		1
10	83 08 850	Raccord	NLS	1
12	75 15 208	Bague		1
13	91 36 243	Flexible à dépression	L=215 MM	1
14	75 04 012	Tuyau		1
15	81 28 969	Ecrou	NLS-USE 8145559	2
16	81 32 235	Bague sûreté		2
17	81 31 989	Raccord		1
18	75 04 046	Protection		1
19	75 64 057	Console Note: Pour voitures avec carburateur PIERBURG.		1
20	81 25 007	Vis Note: Pour voitures avec carburateur PIERBURG.		2
20	81 25 023	Vis ALTERNATIVE, USE WITH 7585581		2
21	75 64 859	Câble Note: Pour voitures avec carburateur PIERBURG.		1
22	80 97 859	Vis Note: Pour voitures avec carburateur PIERBURG.		1
23	75 85 581	Entretoise		2
24	18 00 259	Ruban serrage	NLS-USE 8153611	1
	91 36 243	Flexible à dépression	L=5000 MM	X

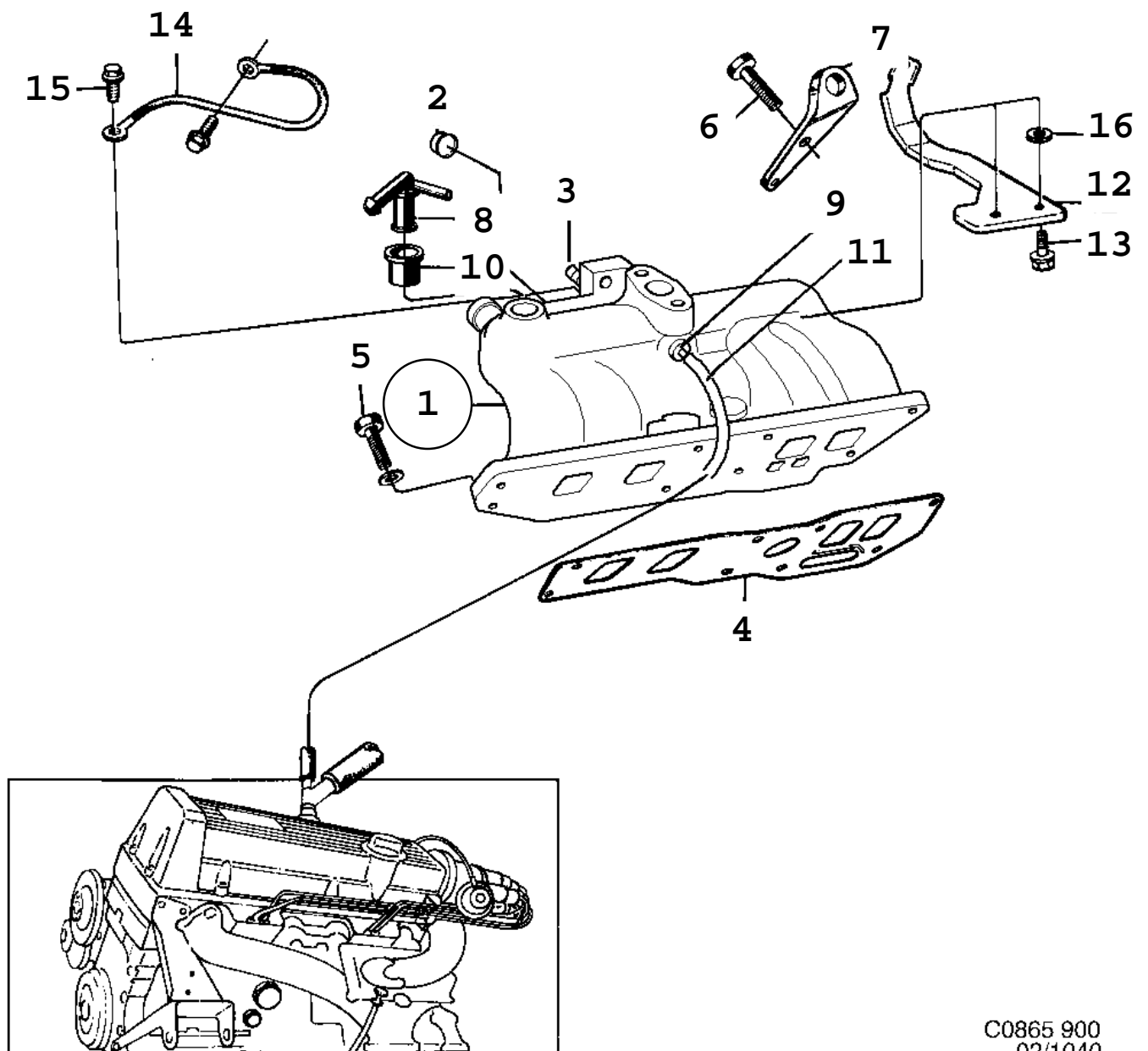
C0865 900
02/1040

Rep.	N° de pièce	Article	Usage	Qté
1	75 81 440	Tuyau d'admission		1
2	81 23 168	*Tampon		1
3	93 59 480	*Goujon		4
4	75 69 346	Joint		1
5	81 25 197	Vis		6
6	81 25 205	Vis		2
7	75 61 509	Oeillet levage		1
8	93 12 802	Raccord		1
9	83 08 850	Raccord	NLS	1
10	75 15 208	Bague		1
11	91 36 243	Flexible à dépression	L=215 MM	1
12	75 64 057	Console		1
13	81 25 007	Vis		2
14	75 64 859	Câble		1
15	80 97 859	Vis		1
16	75 85 581	Entretoise		2
	91 36 243	Flexible à dépression	L=5000 MM	X

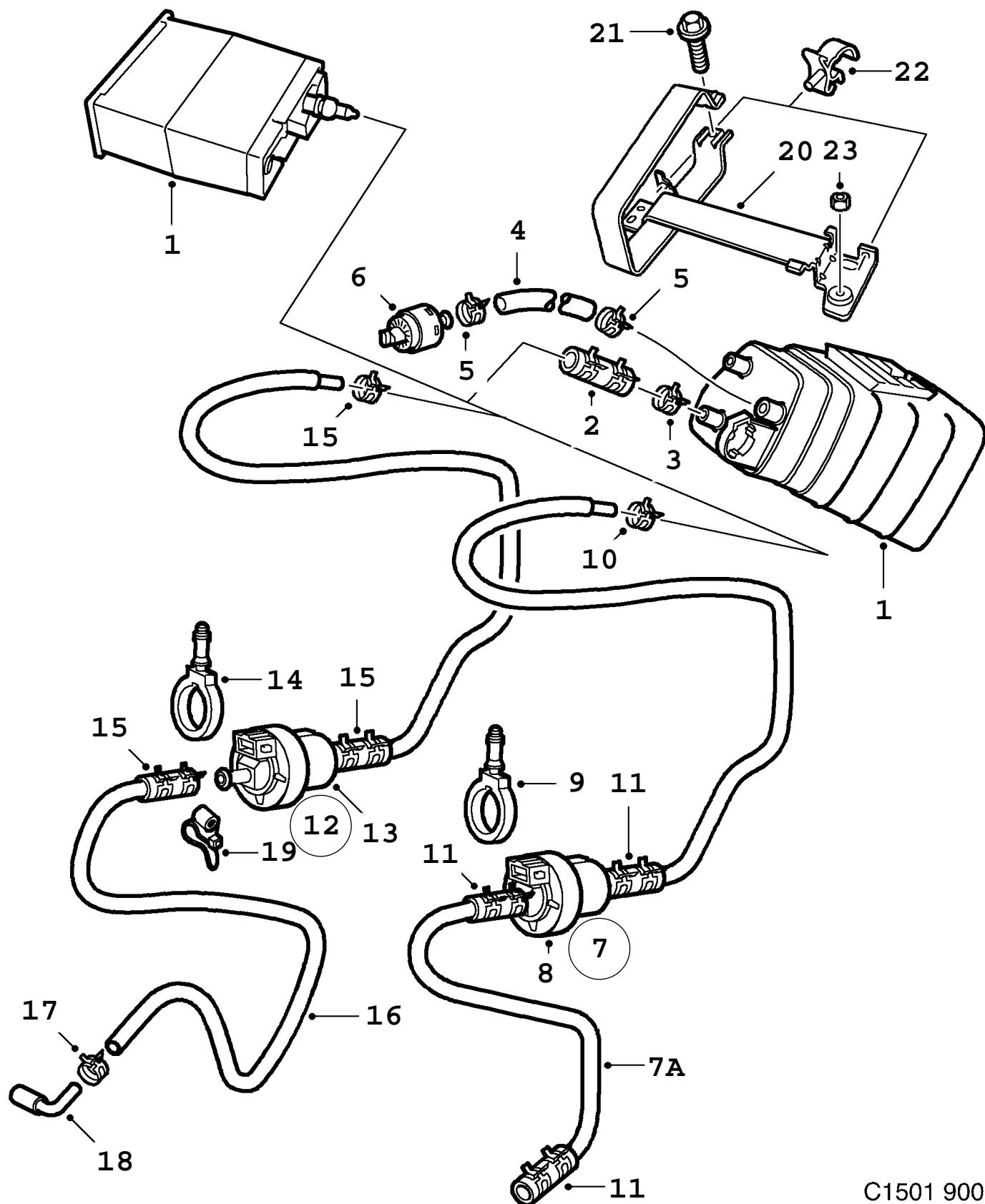

C1501 900
02/1050

1050 Système de carburant - ELCD (1994 - 1998)

Rep.	N° de pièce	Article	Usage	Qté
1	42 26 601	Filtre charbon	1994-1995, NLS-USE 5326954	1
1	44 45 821	Filtre charbon	1996-1998	1
1	47 27 343	Filtre charbon	1998, LHD, CA, US	1
2	75 39 349	*Flexible		2
3	79 73 522	*Collier serrage	1994-1996	1
3	83 32 587	*Collier serrage	1997-1998	1
4	44 45 474	Flexible	1994-1995	1
		Note: Ch. R2032753--		
4	43 96 701	Flexible	1996-1998	1
4	44 44 816	Flexible	1994-1997, 6-CYL	1
5	79 74 009	Collier serrage		X
6	44 44 824	Valve fermeture	1996, LHD, CA, US, NLS-USE 4899811	1
6	48 99 811	Valve fermeture	1997-1998, LHD, CA, US	1
7	42 27 005	Flexible de ventilation	4-CYL	1
7	47 51 566	Flexible de ventilation	1998, LHD, CA, US	1
7A	42 27 914	*Flexible de ventilation		1
8	44 42 471	*Purgeur		1
9	42 28 029	*Bague suspension		1
10	79 77 697	*Collier serrage	NLS-USE 92151162	2
11	79 73 522	*Collier serrage		4
12	43 95 968	Flexible de ventilation	1994-1997, 6-CYL	1
13	44 42 489	*Purgeur	1994-1997	1
14	42 28 029	*Bague suspension	1994-1997	1
15	79 73 522	Collier serrage		X
16	42 27 906	Flexible		1
17	79 73 522	*Collier serrage		1
18	93 85 121	*Flexible		1
19	79 84 750	*Ruban serrage		1
20	47 27 350	Console	1998, LHD, CA, US	1
21	79 78 117	Vis	1998, LHD, CA, US	1
22	49 42 538	Clip	1998, LHD, CA, US, NLS-USE 92152339	2
23	80 73 512	Contre-écrou	1998, LHD, CA, US, NLS-USE 92150265	3

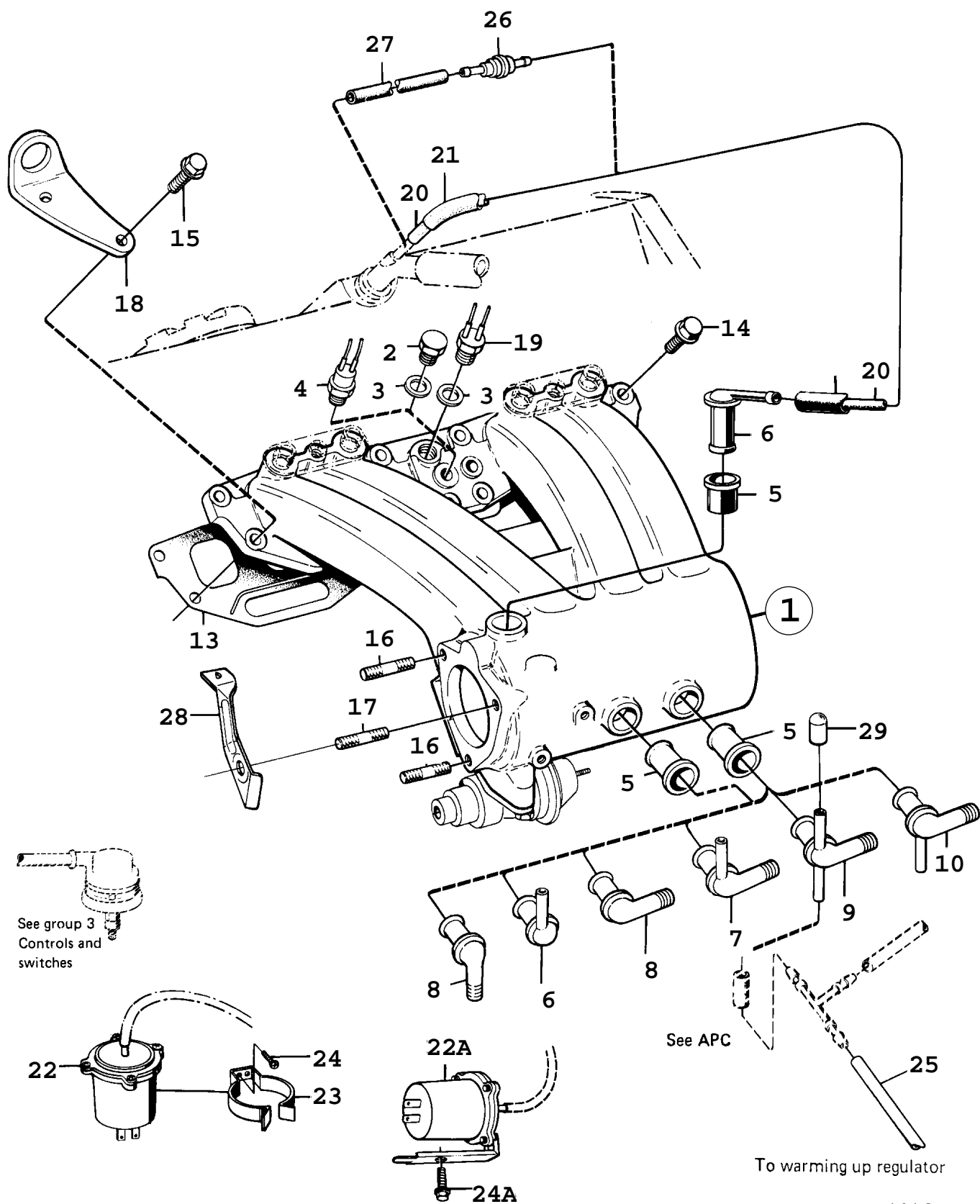

1060 Système d'admission et d'échappement - Collecteur d'admission (1986 - 1989), B2011

Rep.	N° de pièce	Article	Usage	Qté
1	75 62 242	Tuyau d'admission Note: Pour voitures sans système EGR. Avec catalyseur.	NLS	1
1	75 62 234	Tuyau d'admission Note: Pour voitures avec système EGR. Engine -G075453	NLS	1
1	75 81 051	Tuyau d'admission Note: Pour voitures avec système EGR. Engine G075454-	1986-1988, NLS	1
1	75 81 051	Tuyau d'admission Note: Pour voitures avec système EGR.	1989, TURBO, NLS	1
1	75 62 242	Tuyau d'admission Note: Pour voitures sans système EGR.	1989, TURBO, ME, NLS	1
1	75 62 242	Tuyau d'admission Note: Pour voitures sans système EGR.	1989, I, NLS	1
2	75 64 222	Bouchon	1986-1988, A, NLS-USE 7563042	1
2	81 23 721	Bouchon	1989, A, NLS-USE 7563042	1
3	83 26 712	Joint	NLS-USE 4161162	1
4	75 19 416	Thermostat	SHIFT-UP	1
5	75 15 208	Bague		3
6	83 59 937	Raccord		2
7	93 12 802	Raccord		1
8	83 57 543	Raccord		1
9	75 22 477	Raccord		1
10	74 87 556	Raccord		1
13	93 07 265	Joint	1986, NLS-USE 7582315	1
13	75 82 315	Joint	1987-1989	1
14	81 25 197	Vis		6
15	81 25 205	Vis		2
15	80 83 933	Vis	1986-1988, AC	2
15	80 82 976	Vis	1989, AC, NLS-USE 8083933	2
16	80 05 928	Goujon		2
17	80 05 936	Goujon	1986	1
17	80 05 910	Goujon	1987-1989	1
18	75 61 509	Oeillet levage		1
19	75 06 322	Thermocontact	LHD, US	1
19	75 06 322	Thermocontact Note: Engine K083591--	EU, WITH CAT	1
20	91 36 243	Flexible à dépression	L=410 MM	1
20	91 36 243	Flexible à dépression	TURBO, L=330 MM	1
21	75 14 375	Flexible		1
21	75 22 295	Flexible	TURBO	1
22	93 15 953	Contact	1986-1988, NLS	1
22A	89 79 189	Contacteur par pression Note: Valable aussi pour SE 1988B.	1989	1
22A	89 79 189	Contacteur par pression Note: Avec catalyseur. Ch. M = --K3018741, --K7022344. Ch. A = --K3019424, --K7022342. Valable aussi pour SE 1988B.	1989	1
22A	40 19 352	Contact Note: Ch. M = K3018742--, K7022345--. Ch. A = K3019425--, K7022343--. Avec catalyseur.		1
23	93 01 177	Fixation	1986-1988	1
24	79 22 727	Vis	1986-1988	2
24A	79 75 196	Vis Note: Valable aussi pour SE 1988B.	1989	1
25	75 12 346	Flexible		1
26	75 21 313	Soupape	TURBO, NLS-USE 9189564	1
27	91 36 243	Flexible à dépression	TURBO, L=40 MM	1
28	75 80 095	Fixation		1
29	83 35 614	Bouchon	1986-1987	1
	91 36 243	Flexible à dépression	L=5000 MM	X

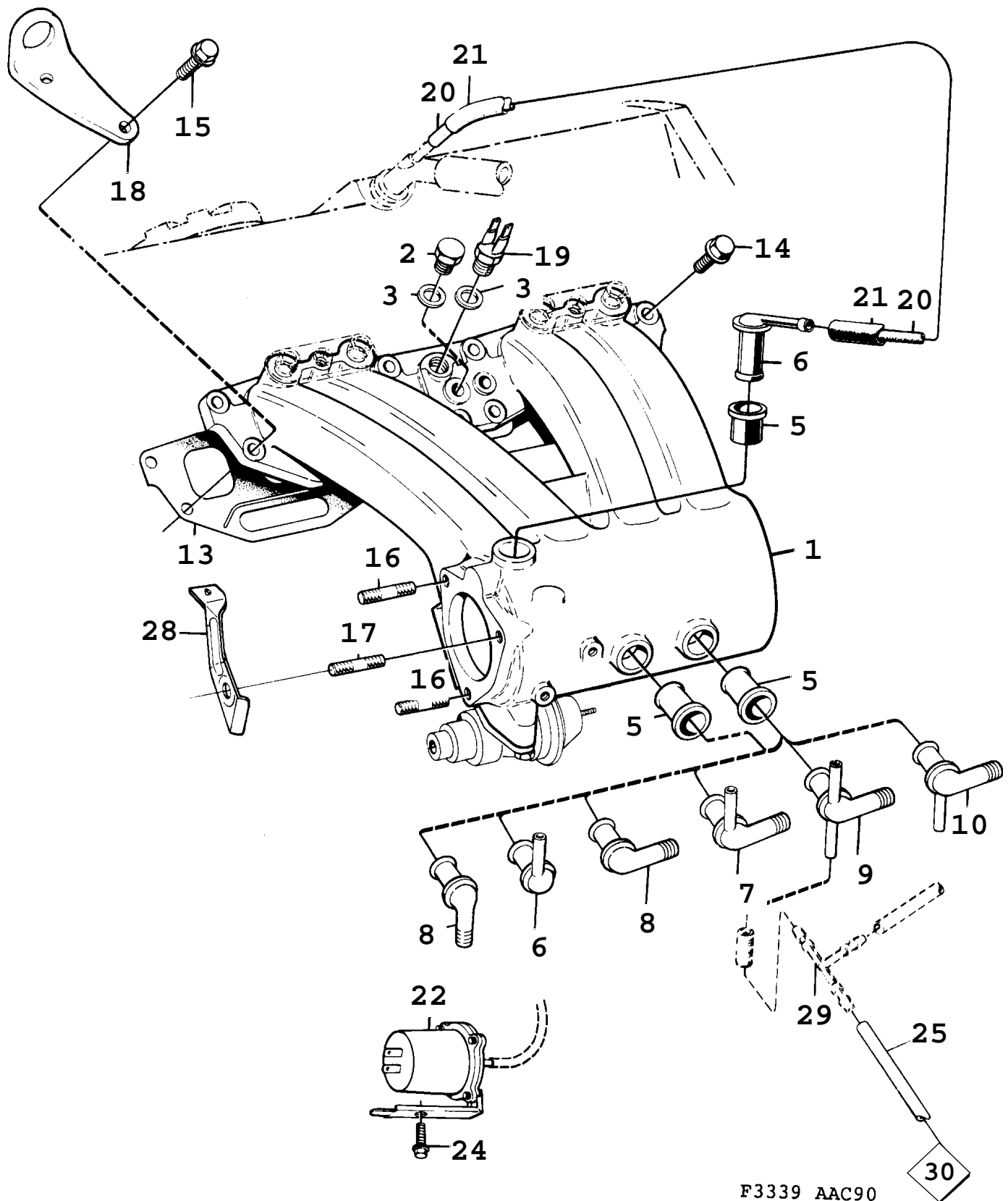

F3339 AAC90

30

Rep.	N° de pièce	Article	Usage	Qté
1	75 62 242	Tuyau d'admission	NLS	1
2	81 23 721	Bouchon	A, NLS-USE 7563042	1
3	83 26 712	Joint	NLS-USE 4161162	1
5	75 15 208	Bague		3
6	83 59 937	Raccord		2
7	93 12 802	Raccord		1
8	83 57 543	Raccord		1
9	75 22 477	Raccord		1
10	74 87 556	Raccord		1
13	75 82 315	Joint		1
14	81 25 197	Vis		6
15	81 25 205	Vis		2
15	80 82 976	Vis	AC, NLS-USE 8083933	2
16	80 05 928	Goujon		2
17	80 05 910	Goujon		1
18	75 61 509	Oeillet levage		1
19	75 06 322	Thermocontact	EU	1
		Note: Avec catalyseur.		
20	91 36 243	Flexible à dépression	L=410 MM	1
21	75 14 375	Flexible		1
22	40 19 352	Contact		1
		Note: Avec catalyseur.		
22	89 79 189	Contacteur par pression		1
		Note: Sans catalyseur.		
24	79 75 196	Vis		1
25	91 36 243	Flexible à dépression	L=500 MM	1
28	75 80 095	Fixation		1
29		Tuyau	Aller à 2 - 2060	
30		Boîtier thermostat	Aller à 2 - 1940	
	91 36 243	Flexible à dépression	L=5000 MM	X

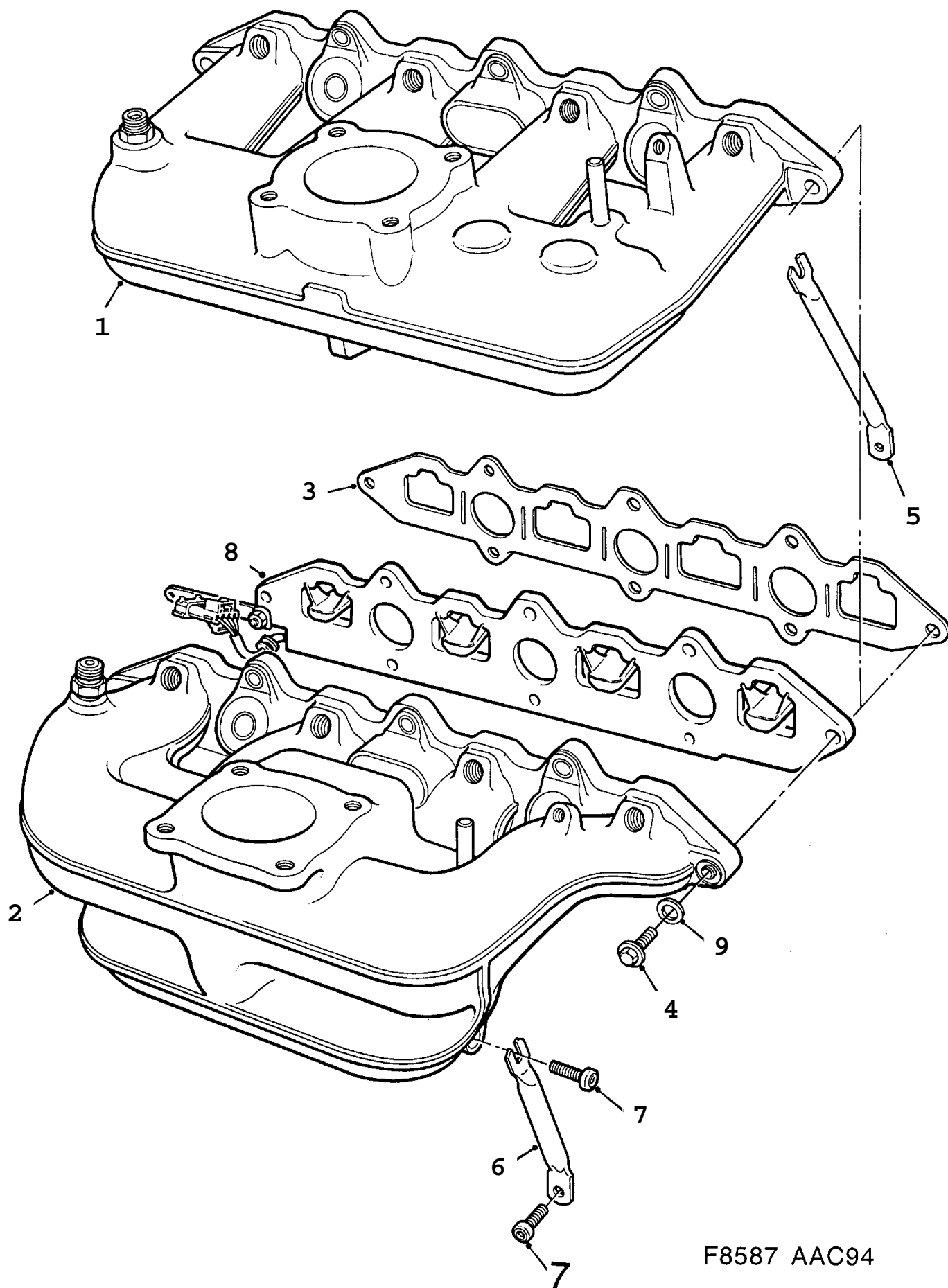

F8587 AAC94

1080 Système d'admission et d'échappement - Tuyau d'admission - 4 cylindres (1994 - 1998), 4-CYL

Rep.	N° de pièce	Article	Usage	Qté
1	91 65 952	Tuyau d'admission	I	1
2	91 65 945	Tuyau d'admission	TURBO	1
3	91 38 884	Joint		1
3	91 38 884	Joint		2
		Note: Pour voitures équipées d'une plaque chauffante. Engine --V054178		
4	79 70 015	Vis	1994	8
4	40 87 805	Vis	1995-1998	8
		Note: Engine --V002000		
4	79 78 224	Vis		8
		Note: Engine V002001--		
5	91 48 768	Tirant	I	1
6	91 48 776	Tirant	TURBO	1
6	91 66 711	Tirant		1
		Note: Pour voitures équipées d'une plaque chauffante. Engine --V054178		
7	80 59 768	Vis	1994-1995, NLS-USE 7978075	2
7	79 78 182	Vis	1996-1998	2
8	91 48 065	Plaque chauffante	1994, 3D, 5D, NLS	1
		Note: Pour voitures équipées d'une plaque chauffante.		
8	91 48 065	Plaque chauffante	CV, NLS	1
		Note: Pour voitures équipées d'une plaque chauffante. Ch. --S7009999		
8	91 66 000	Plaque chauffante	1995-1998, 3D, 5D	1
		Note: Pour voitures équipées d'une plaque chauffante. Engine --V054178		
8	91 66 000	Plaque chauffante	1995-1998, CV	1
		Note: Pour voitures équipées d'une plaque chauffante. Ch. S7010000-- Engine --V054178		
9	80 29 985	Rondelle		8
		Note: Pour voitures équipées d'une plaque chauffante. Engine --V002000		

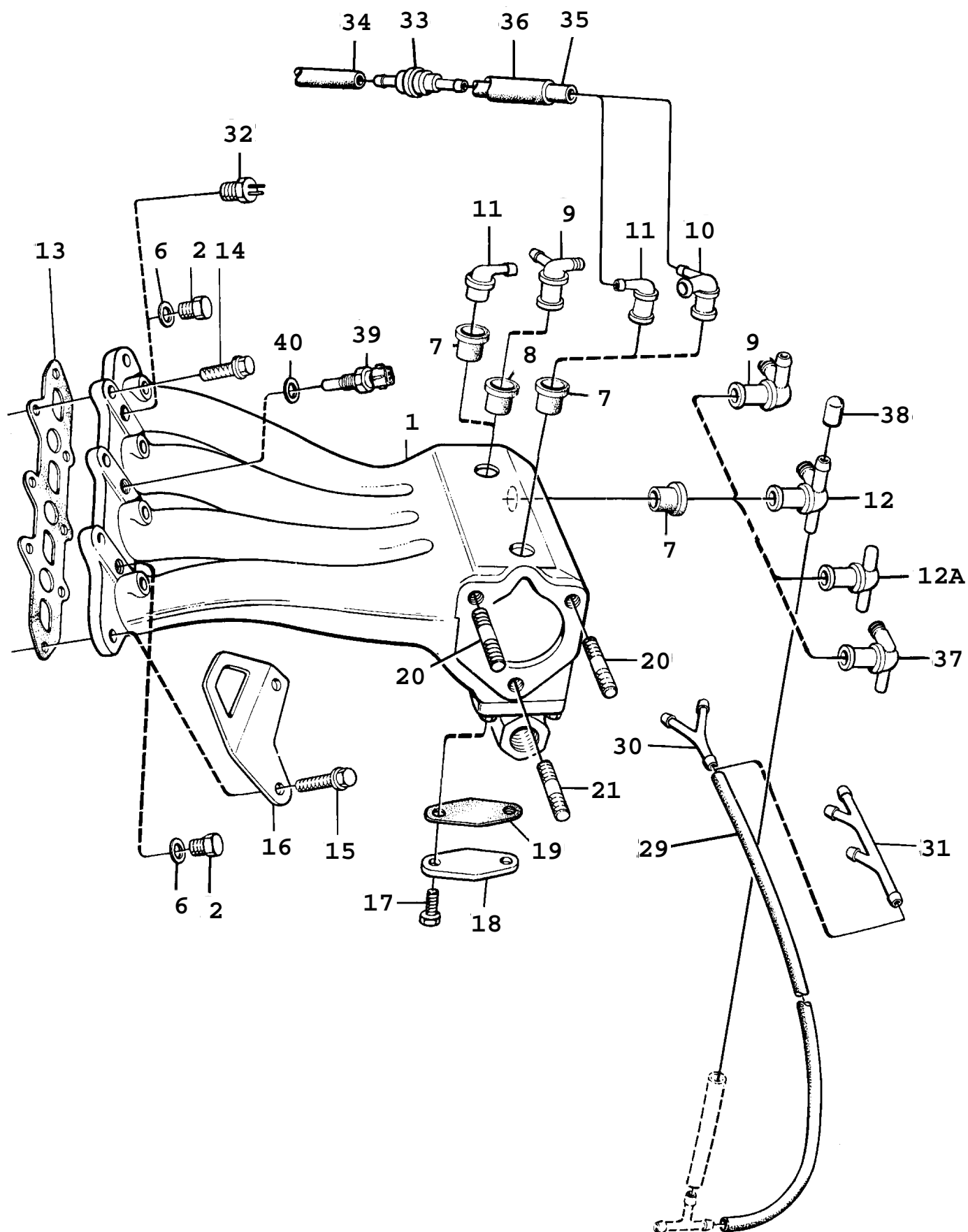

F0078 90086

1090 Système d'admission et d'échappement - Collecteur d'admission (1986 - 1989), B202

Rep.	N° de pièce	Article	Usage	Qté
1	75 62 218	Tuyau d'admission Note: Sans catalyseur.	1986-1987	1
1	75 62 226	Tuyau d'admission Note: Avec catalyseur.	1986-1987, NLS	1
1	75 87 553	Tuyau d'admission	1988-1989	1
2	75 64 222	•Bouchon Note: Avec catalyseur.	1986-1988, A, NLS-USE 7563042	1
2	81 23 721	•Bouchon Note: Avec catalyseur.	1989, A, NLS-USE 7563042	1
2	75 64 222	Bouchon	1986-1988, NLS-USE 7563042	2
2	81 23 721	Bouchon	1989, NLS-USE 7563042	2
6	81 24 141	Joint Note: Engine --K058587	NLS-USE 92150435	2
6	83 26 712	Joint Note: Engine K058588--	NLS-USE 4161162	2
7	75 15 208	Bague		2
8	75 61 228	Bague	1986-1987	1
8	75 61 228	Bague	1988-1989	1
8	75 15 208	Bague Note: Avec catalyseur.	1988-1989	1
9	93 12 802	Raccord		2
10	75 23 038	Raccord		1
11	83 59 937	Raccord	1986-1988	1
12	75 22 477	Raccord	1986-1988	1
12A	91 16 088	Raccord	1989	1
13	75 15 885	Joint	1986-1987, NLS-USE 7584436	1
13	75 84 436	Joint	1988-1989	1
14	81 25 197	Vis		6
15	81 25 205	Vis		2
16	75 04 392	Oeillet levage	NLS-USE 9108655	1
17	80 19 903	Vis Note: Engine --K033690	NLS-USE 7985930	2
17	80 19 895	Vis Note: Engine K033691--		2
18	93 58 177	Bride		1
19	83 57 485	Joint	1986, NLS-USE 7507973	1
19	75 07 973	Joint	1987-1989	1
20	80 05 928	Goujon		2
20	81 25 023	Vis	ALTERNATIVE, USE WITH WASHER 7585581	2
21	80 05 936	Goujon	1986	1
21	80 05 910	Goujon	1987-1989	1
29	91 36 243	Flexible à dépression	L=670 MM	1
30	85 09 002	Tuyau		1
31	85 10 091	Tubulure	M, SE, US	1
32	75 19 416	Thermostat	1986-1988, LHD, US, SHIFT-UP	1
33	75 21 313	Soupape	NLS-USE 9189564	1
34	91 36 243	Flexible à dépression	1986-1988, L=40 MM	1
34	83 64 416	Flexible	1989, NLS	1
35	91 36 243	Flexible à dépression	L=410 MM	1
35	83 64 416	Flexible	TURBO, NLS	1
36	75 14 375	Flexible		1
36	75 14 383	Flexible	TURBO	1
37	74 87 556	Raccord		1
38	83 35 614	Bouchon	1986-1988	1
38	83 60 463	Tampon	1989, NLS-USE 8335614	1
39	93 57 021	Détecteur température		1
40	89 77 373	Joint Note: Ch. --J3021711 Ch. --J7030129	NLS-USE 4443883	1
40	89 81 979	Joint Note: Ch. J3021712-- Ch. J7030130--	NLS-USE 4443883	1

Rep.	N° de pièce	Article	Usage	Qté
	91 36 243	Flexible à dépression	L=5000 MM	X

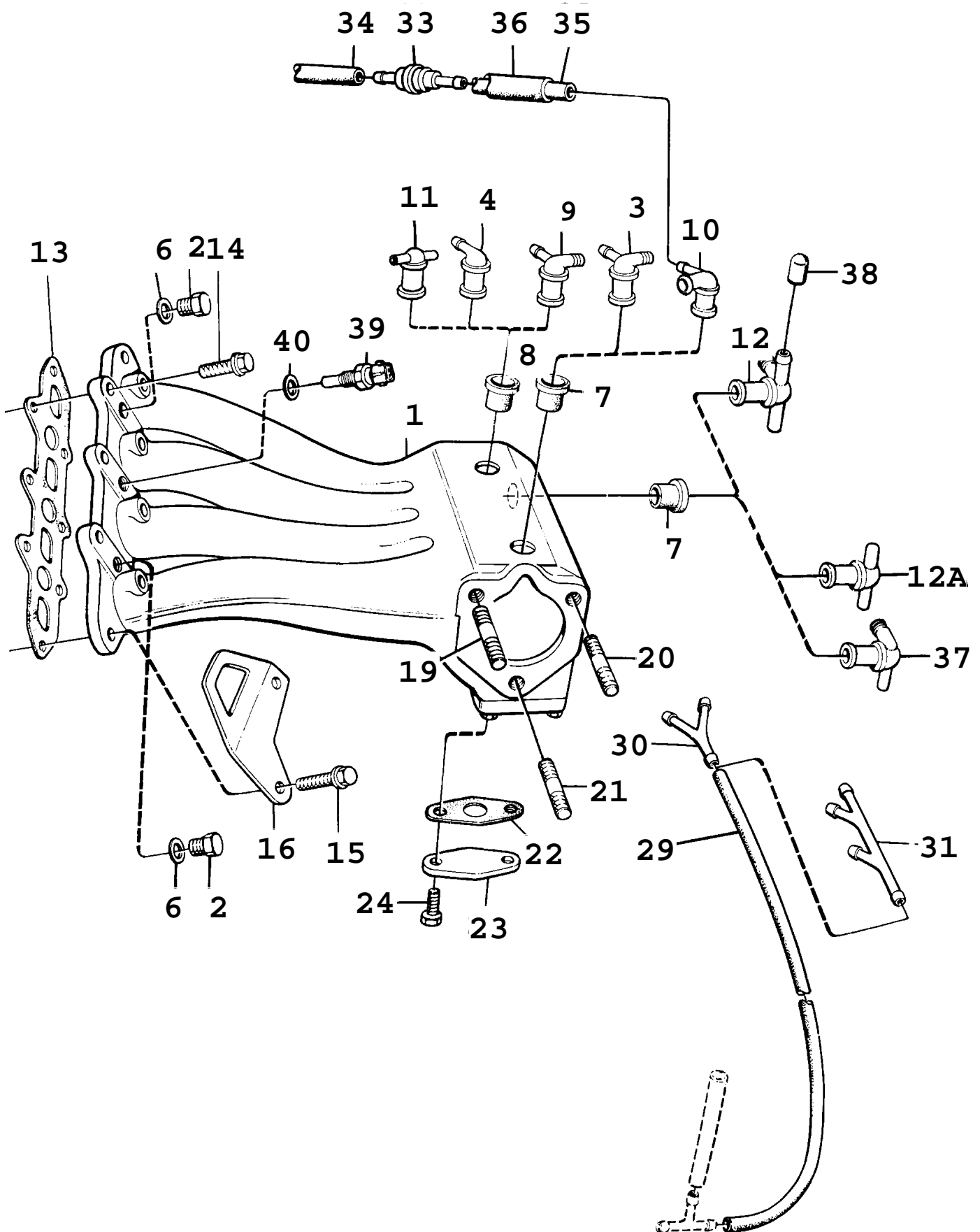

F3340 AAC90

Rep.	N° de pièce	Article	Usage	Qté
1	75 87 553	Tuyau d'admission	B202	1
1	88 58 219	Tuyau d'admission	B212	1
2	81 23 721	Bouchon	NLS-USE 7563042	2
3	93 12 802	Raccord	B212	1
4	83 59 937	Raccord	B212	1
6	83 26 712	Joint	NLS-USE 4161162	2
7	75 15 208	Bague		2
8	75 61 228	Bague	B202	1
8	75 15 208	Bague	B202	1
		Note: Avec catalyseur.		
8	75 15 208	Bague	B212	1
9	93 12 802	Raccord	B202	1
10	75 23 038	Raccord	B202	1
11	91 16 088	Raccord	B202S	1
12	75 22 477	Raccord		1
12A	91 16 088	Raccord		1
13	75 84 436	Joint	B202	1
13	75 84 451	Joint	B212, NLS-USE 9126277	1
14	81 25 197	Vis		6
15	81 25 205	Vis		2
16	91 08 655	Oeillet levage		1
19	80 05 928	Goujon	1990-1991, B202	1
19	80 05 910	Goujon	1992-1993, B202	1
19	80 05 910	Goujon	B212	1
20	80 05 928	Goujon		1
21	80 05 910	Goujon	B202	1
21	80 05 936	Goujon	B212	1
22	75 07 973	Joint	B212	1
23	93 58 177	Bride	B212	1
24	80 19 895	Vis	1990-1992, B212	2
24	91 66 273	Vis	1993, B212	2
29	91 36 243	Flexible à dépression	L=670 MM	1
30	85 09 002	Tuyau		1
31	85 10 091	Tubulure	M, SE, US	1
33	75 21 313	Soupape	TURBO, NLS-USE 9189564	1
34	91 36 243	Flexible à dépression	TURBO, L=40 MM	1
35	75 60 212	Flexible	I, NLS	1
35	83 64 416	Flexible	TURBO, NLS	1
36	75 60 220	Flexible	I	1
36	75 14 383	Flexible	TURBO	1
37	74 87 556	Raccord		1
38	83 60 463	Tampon	NLS-USE 8335614	1
39	93 57 021	Détecteur température		1
39	74 85 006	Détecteur température		1
		Note: Voitures équipées d'un système d'injection Lucas.		
40	89 81 979	Joint	NLS-USE 4443883	1
	91 36 243	Flexible à dépression	L=5000 MM	X

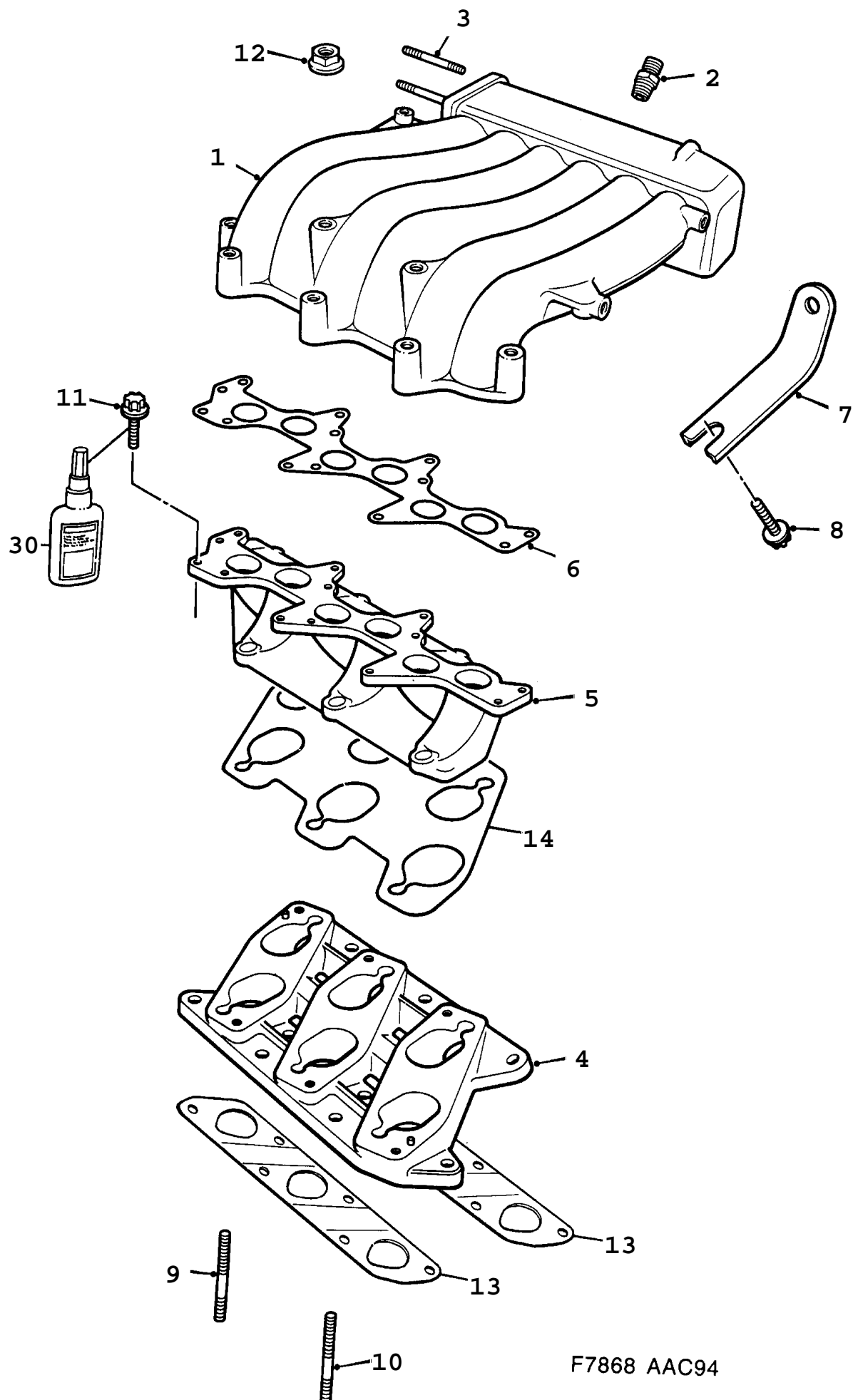

F7868 AAC94

1110 Système d'admission et d'échappement - Tuyau d'admission (1994 - 1997), 6-CYL

Rep.	N° de pièce	Article	Usage	Qté
1	45 03 207	Tuyau d'admission		1
2	43 46 508	•Raccord		1
3	45 03 256	•Goujon		4
4	46 20 118	Bride		1
5	45 03 850	Tuyau d'admission		1
6	45 03 512	Joint		1
7	45 03 546	Tirant		1
8	43 46 854	Vis	NLS-USE 11093601	2
9	45 03 868	Goujon	M8X61MM	5
10	45 03 876	Goujon	M8X96MM	2
11	45 01 110	Vis		10
12	45 03 538	Ecrou		7
13	45 04 973	Joint		2
14	45 04 965	Joint		1
30	74 96 268	Le freinage des filetages normal bleu	50 ML, NLS-USE 55353164	X

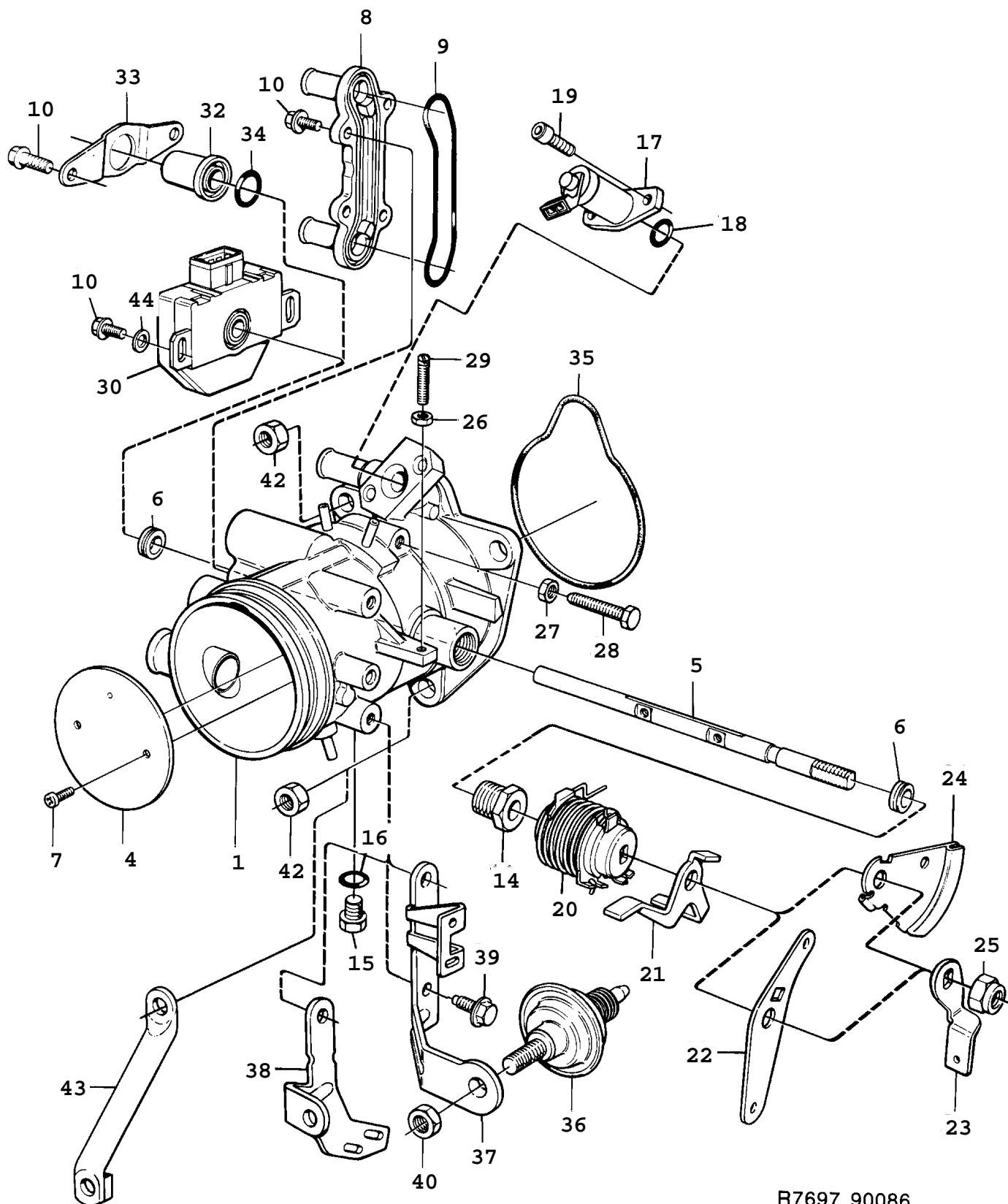

R7697 90086

Rep.	N° de pièce	Article	Usage	Qté
1	75 17 873	Boîtier volet Note: Pour voitures sans système EGR.	1986	1
1	75 17 980	Boîtier volet Note: Pour voitures avec système EGR.	1986	1
1	75 63 265	Boîtier volet Note: Pour voitures avec système EGR.	1987-1988, NLS	1
1	74 84 694	Boîtier volet Note: Pour voitures avec système EGR.	1989	1
1	75 18 038	Boîtier volet Note: Avec catalyseur.	1986, NLS	1
1	75 18 038	Boîtier volet	1986, ME, NLS	1
1	75 63 307	Boîtier volet Note: Avec catalyseur.	1987-1988, NLS	1
1	75 80 707	Boîtier volet	1987-1988, ME	1
1	74 84 702	Boîtier volet Note: Avec catalyseur. Valable aussi pour SE 1988B.	1989	1
4	83 53 484	Volet		1
5	75 04 673	Axe papillon	NLS-USE 8057259, 9107624	1
6	83 57 345	Joint Note: Avec catalyseur.	A	2
7	80 59 073	Vis		2
8	75 05 423	Couvercle		1
9	75 06 264	Joint torique		1
10	75 07 080	Vis	NLS-USE 7985187	6
10	75 07 080	Vis Note: Avec catalyseur.	NLS-USE 7985187	4
14	93 59 050	Tampon		1
15	75 62 739	Tampon		1
16	81 09 563	Joint torique	1986, NLS-USE 7974546	1
16	80 46 559	Joint torique	1987-1989, NLS-USE 7974546	1
17	93 12 471	Soupape		1
18	81 09 548	Joint torique	1986	1
18	80 46 542	Joint torique	1987-1989	1
19	75 07 072	Vis		2
20	75 16 974	Ressort rappel		1
21	75 62 390	Levier	EU, SE, NLS-USE 7583859	1
22	75 64 396	Levier	A	1
23	75 62 010	Levier		1
24	93 09 261	Disque came	M	1
25	80 74 288	Ecrou		1
26	80 50 593	Ecrou	1986-1987, NLS-USE 8151045	1
26	81 51 045	Ecrou	1988-1989	1
27	80 50 601	Ecrou	1986-1987, NLS-USE 8151052	1
27	81 51 052	Ecrou	1988-1989	1
28	83 57 378	Vis		1
29	80 07 486	Vis butée	NLS-USE 4087706	1
30	75 01 612	Potentiomètre Note: Avec catalyseur.	A	1
32	75 07 098	Couvercle		1
33	75 07 106	Fixation		1
34	80 48 829	Joint torique		1
35	75 21 875	Joint torique		1
36	93 11 895	Amortisseur		1
37	75 18 889	Console		1
38	75 62 044	Console Note: Avec catalyseur.	M	1
39	81 29 876	Vis	1986	2
39	79 71 294	Vis	1987-1989	2
40	80 69 015	Ecrou		1
42	81 25 882	Ecrou	1986-1987, NLS-USE 11900429	3
42	81 51 326	Ecrou	1988-1989, NLS-USE 11900429	3
43	75 17 402	Tirant		1

Rep.	N° de pièce	Article	Usage	Qté
44	80 29 936	Rondelle Note: Avec catalyseur.	NLS-USE 32000431	2

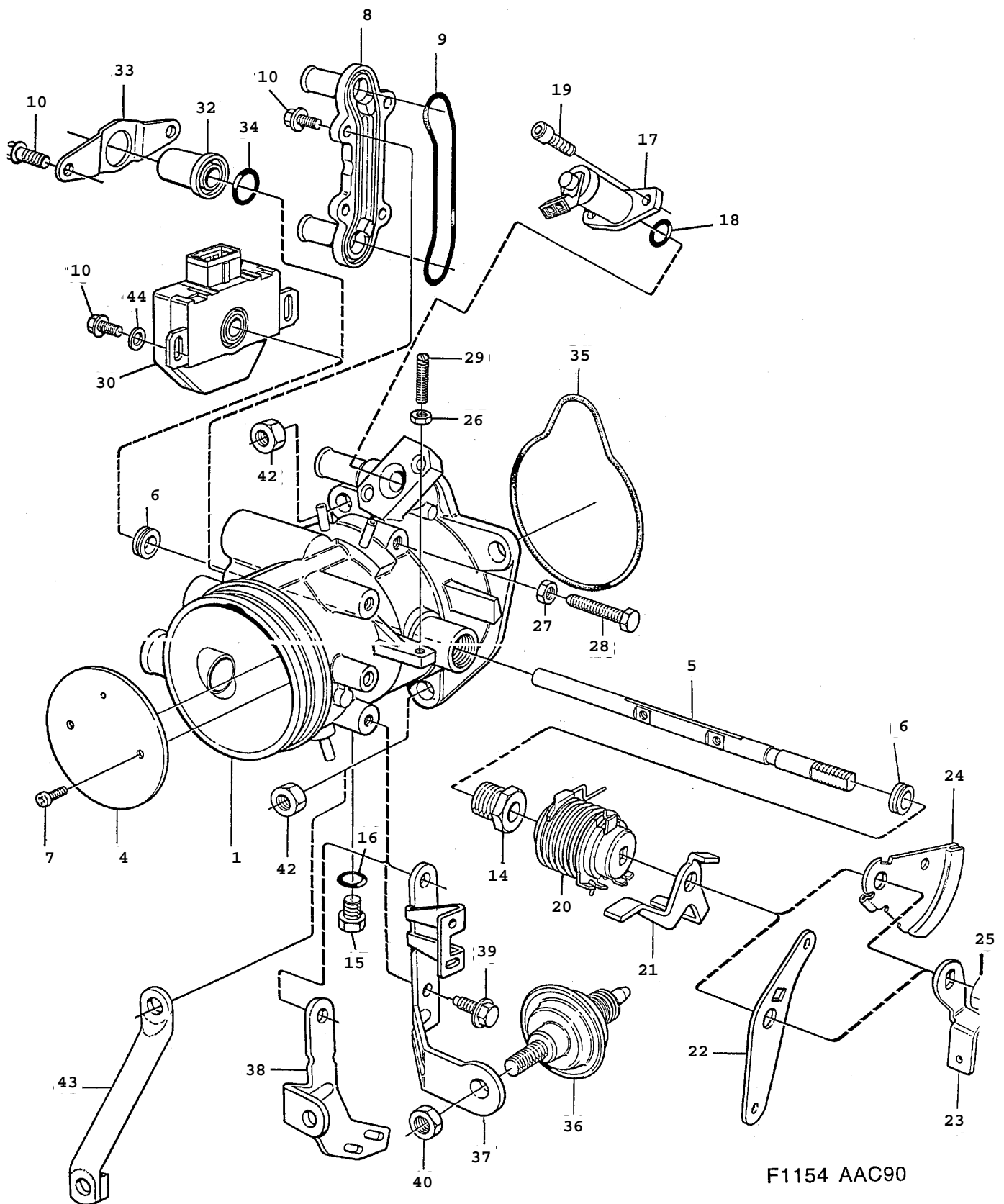

Rep.	N° de pièce	Article	Usage	Qté
1	74 84 694	Boîtier volet Note: Pour voitures avec système EGR.		1
1	74 84 702	Boîtier volet Note: Avec catalyseur.		1
4	83 53 484	Volet		1
5	75 04 673	Axe papillon Note: Engine --L048146	NLS-USE 8057259, 9107624	1
5	78 72 807	Axe papillon Note: Engine L048147--	NLS-USE 9107624	1
6	83 57 345	Joint Note: Avec catalyseur.	A	2
7	80 59 073	Vis Note: Engine --L048146		2
7	80 57 259	Vis Note: Engine L048147--		2
8	75 05 423	Couvercle		1
9	75 06 264	Joint torique		1
10	75 07 080	Vis	NLS-USE 7985187	6
10	75 07 080	Vis Note: Avec catalyseur.	NLS-USE 7985187	4
14	93 59 050	Tampon		1
15	75 62 739	Tampon		1
16	80 46 559	Joint torique	1990-1992, NLS-USE 7974546	1
16	79 70 361	Joint torique	1993	1
17	93 12 471	Soupape		1
18	80 46 542	Joint torique		1
19	75 07 072	Vis		2
20	75 16 974	Ressort rappel		1
21	75 62 390	Levier	EU, SE, NLS-USE 7583859	1
22	75 64 396	Levier	A	1
23	75 62 010	Levier		1
24	93 09 261	Disque came	M	1
25	80 74 288	Ecrou	1990-1992	1
25	91 66 406	Ecrou	1993, NLS-USE 8074288	1
26	81 51 045	Ecrou		1
27	81 51 052	Ecrou		1
28	83 57 378	Vis		1
29	80 07 486	Vis butée	NLS-USE 4087706	1
30	75 01 612	Potentiomètre Note: Avec catalyseur.	A	1
32	75 07 098	Couvercle		1
33	75 07 106	Fixation		1
34	80 48 829	Joint torique		1
35	75 21 875	Joint torique		1
36	93 11 895	Amortisseur		1
37	75 18 889	Console		1
38	75 62 044	Console Note: Avec catalyseur.	M	1
39	79 71 294	Vis		2
40	80 69 015	Ecrou		1
42	81 51 326	Ecrou	NLS-USE 11900429	3
43	75 17 402	Tirant		1
44	80 29 936	Rondelle Note: Avec catalyseur.	1990-1992, NLS-USE 32000431	2
44	91 66 356	Rondelle Note: Avec catalyseur.	1993	2

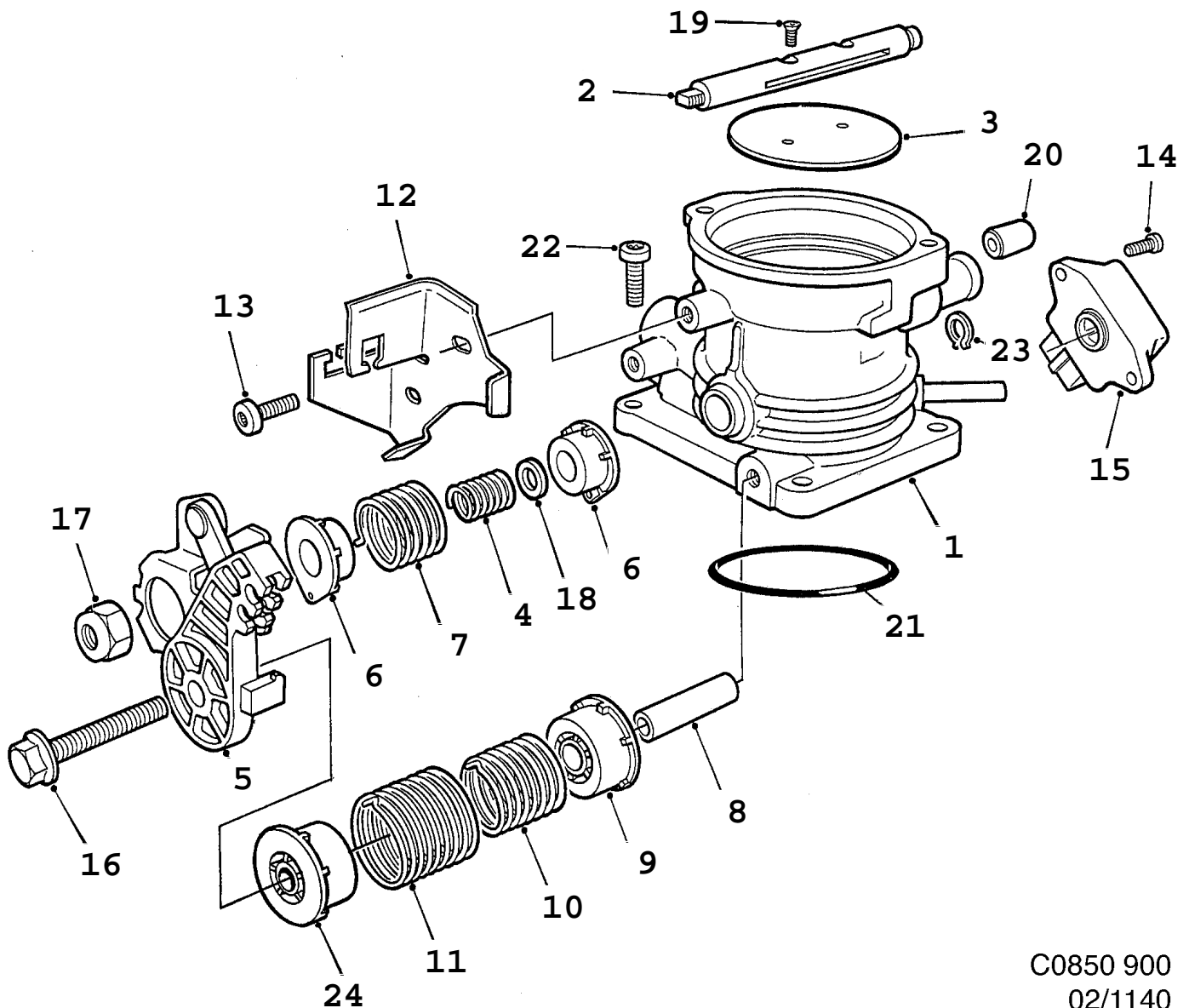

C0850 900
02/1140

1140 Système d'admission et d'échappement - Boîtier volet - 4 cylindres (1994 - 1998), 4-CYL

Rep.	N° de pièce	Article	Usage	Qté
1	91 66 612	Boîtier volet	I	1
1	91 66 596	Boîtier volet	TURBO	1
2	91 49 485	Axe papillon Note: Engine --V003481	NLS-USE 9181025	1
2	91 81 025	Axe papillon Note: Engine V003482--		1
3	91 49 626	Disque papillon Note: Engine --S013639	NLS-USE 9173774	1
3	91 73 774	Disque papillon Note: Engine S013640--		1
4	91 48 560	Ressort pression		1
5	91 66 901	Levier		1
6	91 66 943	Retenue ressort		2
7	91 66 950	Ressort torsion		1
8	91 49 576	Douille palier	1994-1996, NLS-USE 9185422	1
8	91 85 422	Douille palier	1997-1998	1
9	91 67 487	Retenue ressort		1
10	91 71 182	Ressort torsion		1
11	91 71 190	Ressort torsion		1
12	91 67 008	Console		1
13	80 59 560	Vis	1994-1995	2
13	81 25 015	Vis	1996, NLS-USE 7985930	2
13	79 85 930	Vis	1997-1998	2
14	80 59 230	Vis	NLS-USE 92151805	2
15	88 57 195	Détecteur de position	1994-1995	1
15	46 61 062	Détecteur de position	1996	1
15	91 81 538	Potentiomètre	1997-1998	1
16	79 85 070	Vis à bride	1994-1996, NLS-USE 7987175	1
16	79 87 175	Vis à bride	1997-1998	1
17	80 74 288	Ecrou		1
18	91 65 978	Rondelle		2
19	80 57 259	Vis		2
20	83 60 463	Tampon	NLS-USE 8335614	2
21	91 38 702	Joint torique		1
22	80 59 586	Vis		4
23	80 47 649	Circlip		1
24	91 67 495	Retenue ressort		1

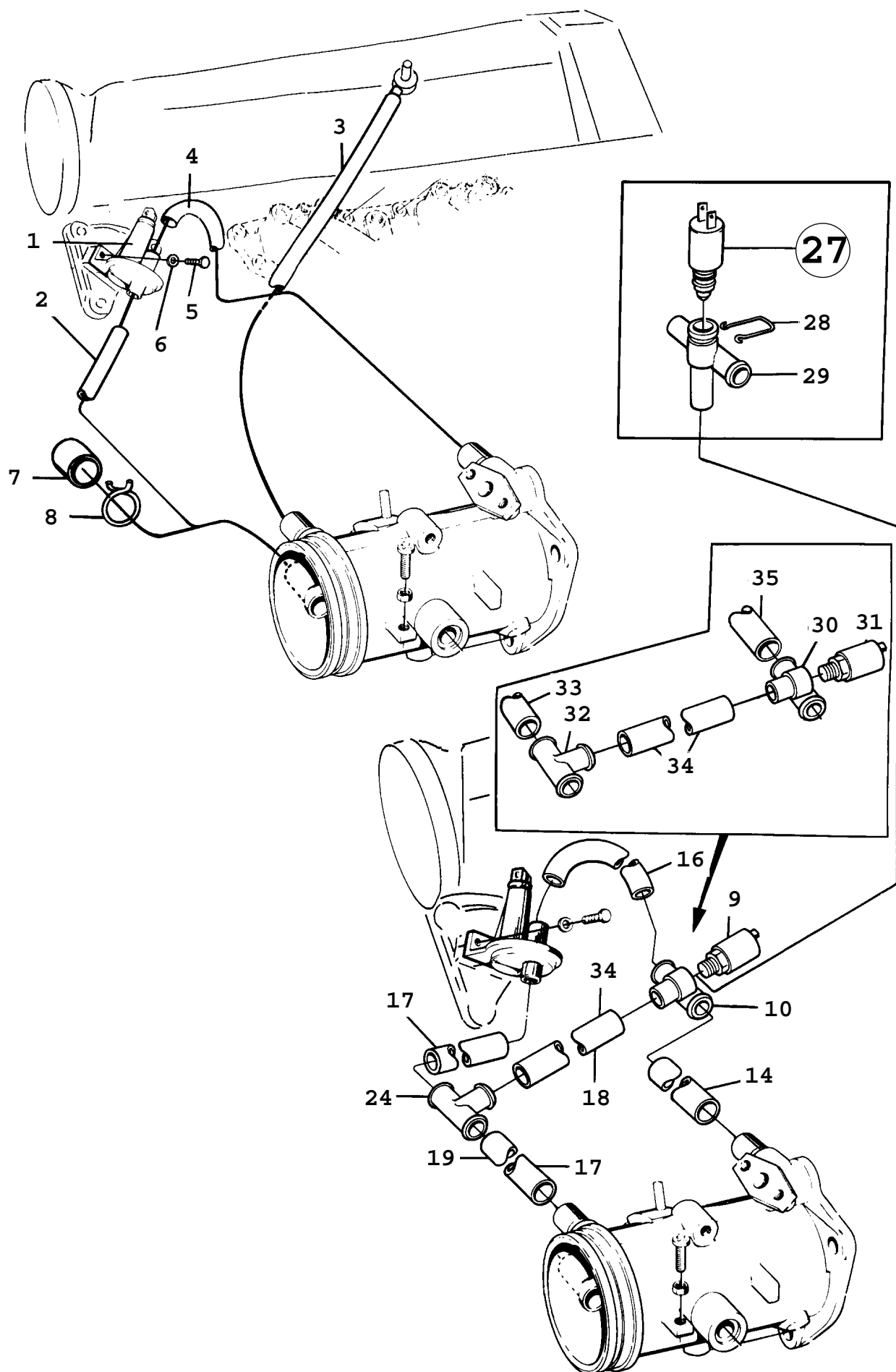

R7046 90086

1150 Système d'admission et d'échappement - Tiroir d'air additionnel (1986 - 1989), B201I

Rep.	N° de pièce	Article	Usage	Qté
1	83 57 832	Valve air Note: Sans catalyseur. Ch. --J3023673 Ch. --J7032934		1
1	91 14 869	Valve air Note: Sans catalyseur. Ch. J3023674-- Ch. J7032935--		1
1	93 13 909	Valve air Note: Avec catalyseur. Engine --K071067		1
1	91 14 869	Valve air Note: Avec catalyseur. Engine K071068--		1
2	93 08 982	Flexible		1
3	83 60 414	Flexible	NLS	1
4	93 08 941	Flexible		1
5	93 50 653	Vis		2
6	80 29 951	Rondelle		2
7	93 00 625	Tampon		1
8	79 35 208	Collier serrage		1
9	83 34 005	Vanne électromagnétique	AC	1
10	75 28 144	Tuyau-T		1
14	75 26 049	Flexible	AC	1
14	75 27 591	Flexible	A, FE, ME, NLS	1
16	75 26 031	Flexible	AC, NLS	1
17	75 26 056	Flexible	AC	1
17	75 26 056	Flexible	A, FE, ME	2
18	93 67 525	Flexible	AC	1
19	75 26 064	Flexible	AC	1
24	83 17 828	Raccord	AC	1
27	88 20 722	Vanne électromagnétique	1986, AC CLARION, NLS	1
28	88 20 748	*Clip	1986, AC CLARION, NLS	1
29	88 20 755	*Tuyau-T	1986, AC CLARION, NLS-USE 4613899	1
30	75 28 144	Tuyau-T	A, FE, ME	1
31	83 34 005	Vanne électromagnétique	A, FE, ME	1
32	83 17 828	Raccord	A, FE, ME	1
33	93 67 483	Flexible	A, FE, ME	1
34	93 67 525	Flexible	A, FE, ME	2
35	75 27 583	Flexible	A, FE, ME, NLS	1

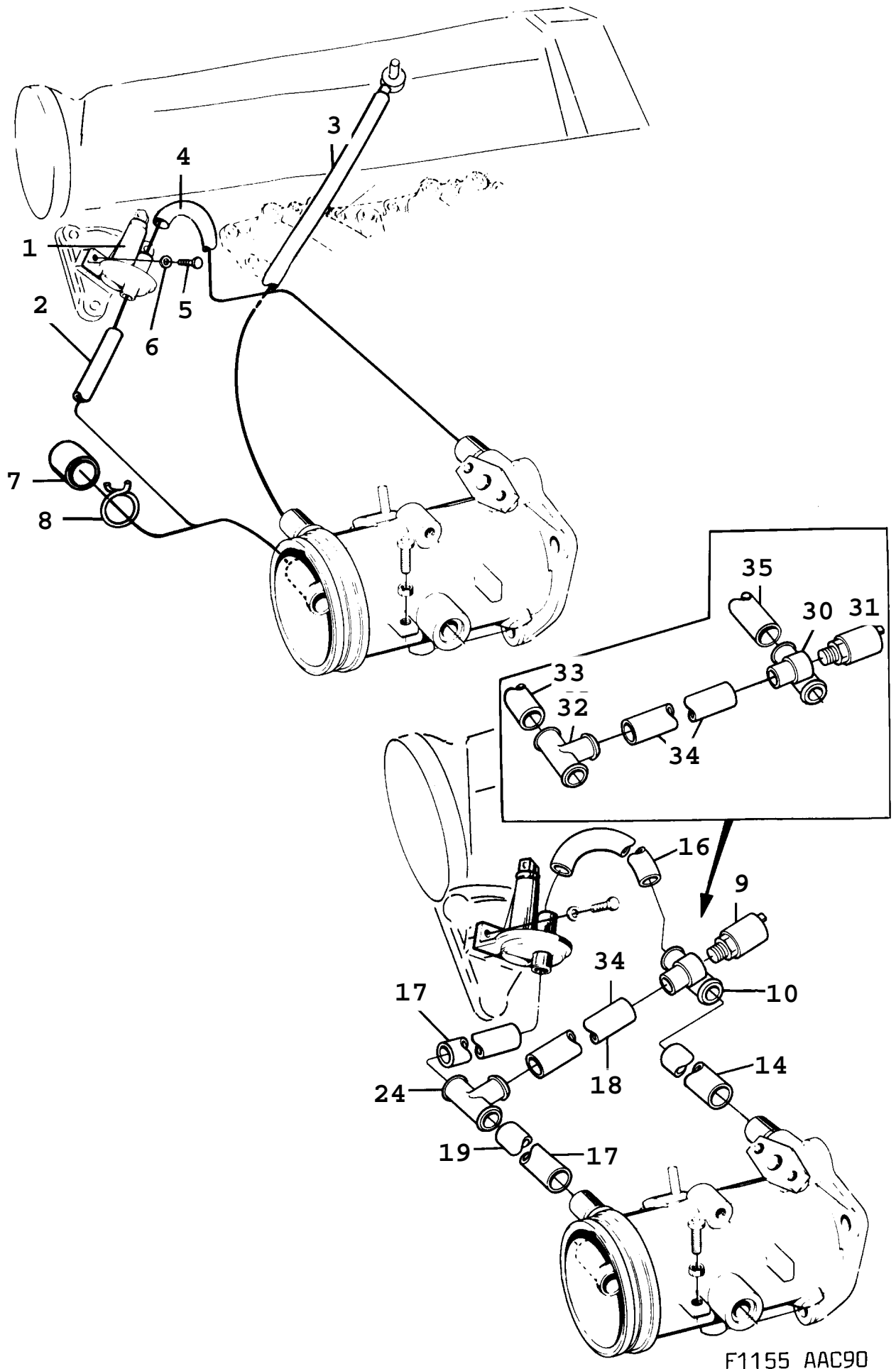

F1155 AAC90

1160 Système d'admission et d'échappement - Tiroir d'air additionnel (1990 - 1993), B201I Concerne aussi CV 1994

Rep.	N° de pièce	Article	Usage	Qté
1	91 14 869	Valve air		1
2	93 08 982	Flexible		1
3	83 60 414	Flexible	NLS	1
4	93 08 941	Flexible		1
5	93 50 653	Vis		2
6	80 29 951	Rondelle	1990-1992	2
6	91 66 364	Rondelle	1993	2
7	93 00 625	Tampon		1
8	79 35 208	Collier serrage		1
9	83 34 005	Vanne électromagnétique	AC	1
10	75 28 144	Tuyau-T		1
14	75 26 049	Flexible	AC	1
14	75 27 591	Flexible	A, FE, ME, NLS	1
16	75 26 031	Flexible	AC, NLS	1
17	75 26 056	Flexible	AC	1
17	75 26 056	Flexible	A, FE, ME	2
18	93 67 525	Flexible	AC	1
19	75 26 064	Flexible	AC	1
24	83 17 828	Raccord	AC	1
30	75 28 144	Tuyau-T	A, FE, ME	1
31	83 34 005	Vanne électromagnétique	A, FE, ME	1
32	83 17 828	Raccord	A, FE, ME	1
33	93 67 483	Flexible	A, FE, ME	1
34	93 67 525	Flexible	A, FE, ME	2
35	75 27 583	Flexible	A, FE, ME, NLS	1

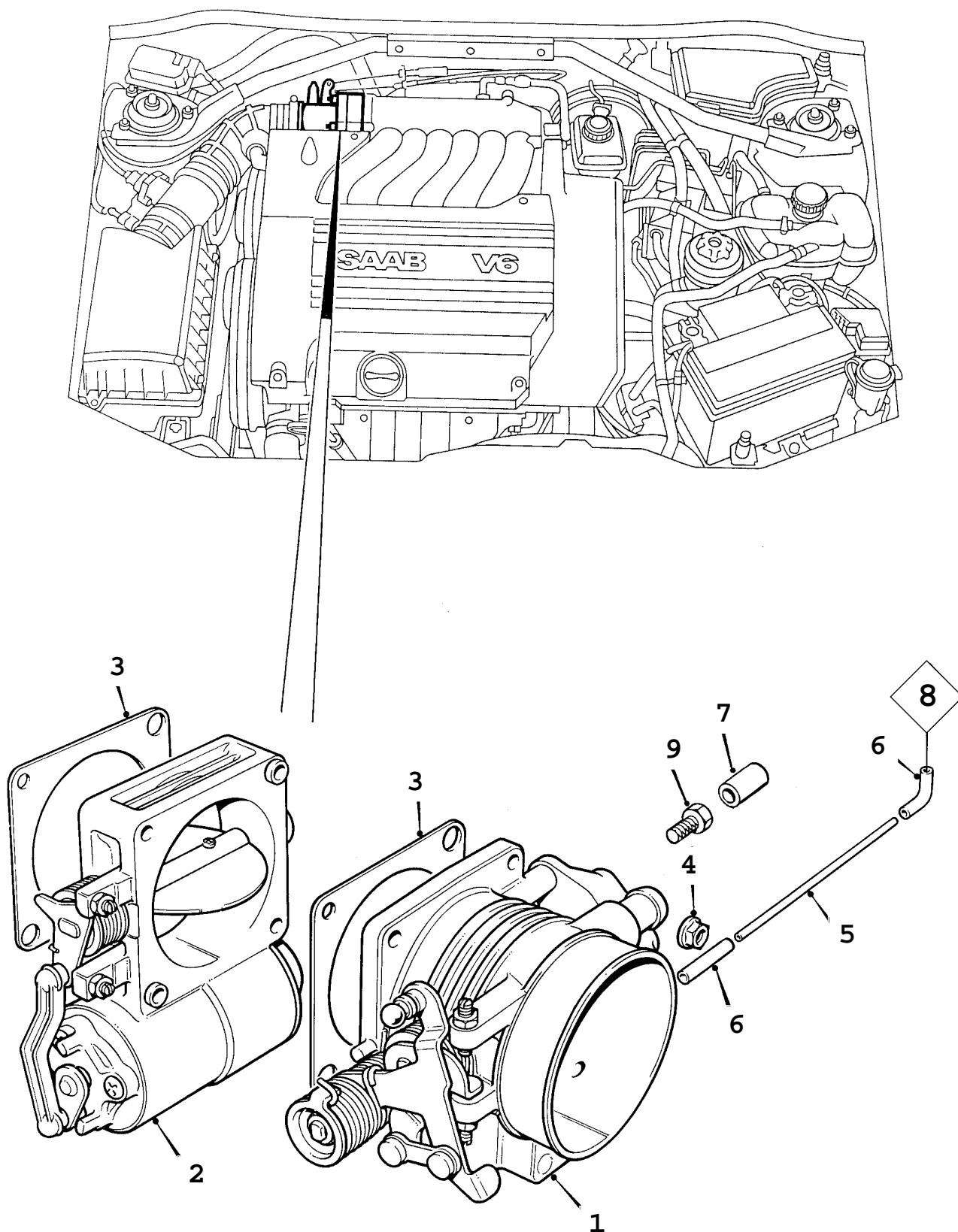

F9969 900
2/1170

1170 Système d'admission et d'échappement - Boîtier volet

(1994 - 1997), 6-CYL

Rep.	N° de pièce	Article	Usage	Qté
1	45 03 298	Boîtier volet		1
2	45 03 306	Boîtier volet	1994-1996, NLS-USE 4902300	1
2	49 02 300	Boîtier volet	1997	1
3	45 03 504	Joint		2
4	45 03 330	Ecrou		4
5	45 04 908	Tube dépression		1
6	45 03 488	Flexible	NLS-USE 90156412	2
7	83 35 614	Bouchon		1
8		Distributeur d'essence	Aller à 2 - 960	
9	47 73 750	Vis		2

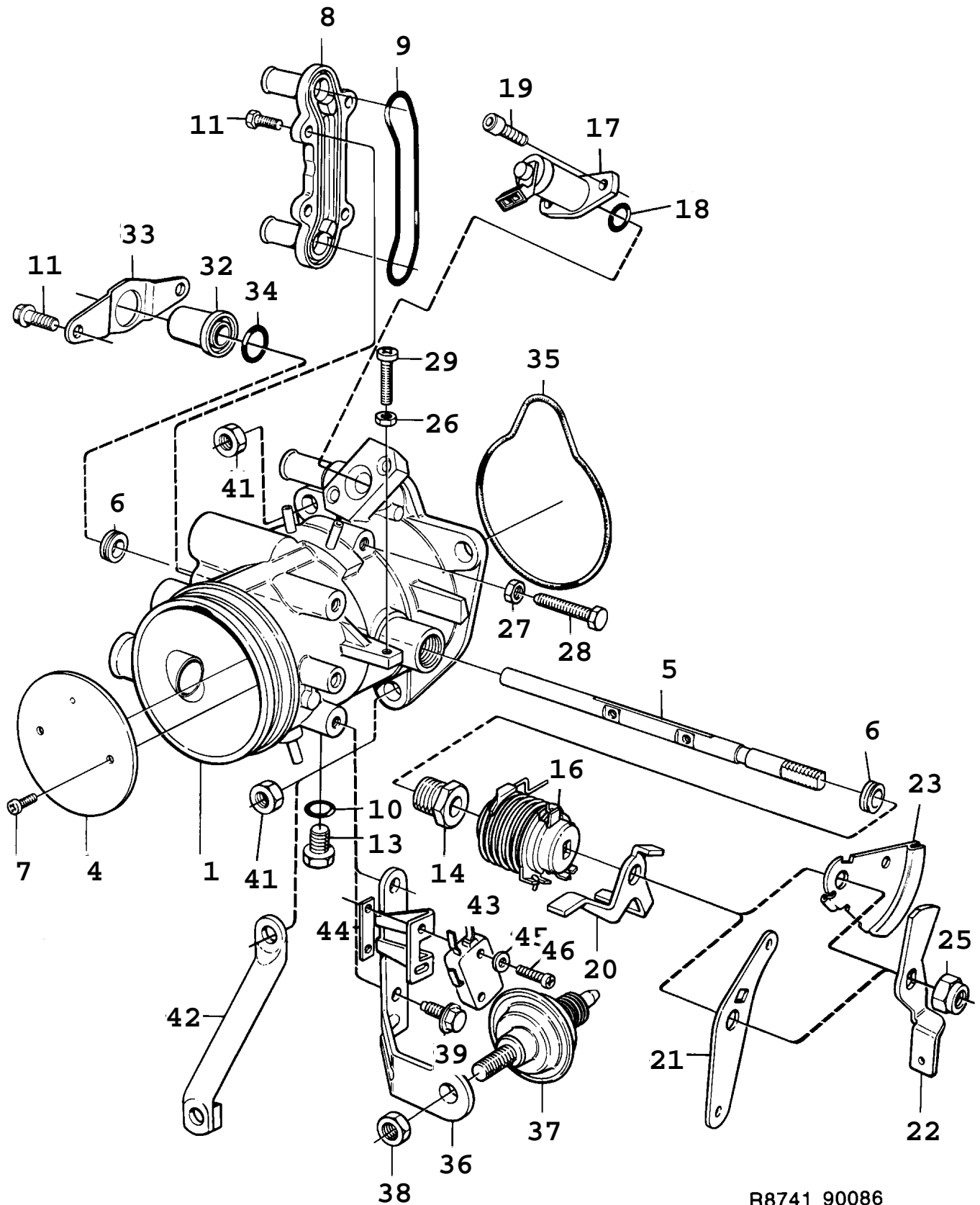

R8741 90086

Rep.	N° de pièce	Article	Usage	Qté
1	75 60 485	Boîtier volet Note: Pour voitures sans système EGR.	1986	1
1	75 60 493	Boîtier volet Note: Pour voitures avec système EGR.	1986, NLS-USE 7562739, 7974546	1
1	75 64 032	Boîtier volet Note: Avec catalyseur.	1987-1988	1
1	74 85 907	Boîtier volet Note: Valable aussi pour SE 1988B. Avec catalyseur.	1989, NLS	1
1	75 63 372	Boîtier volet Note: Pour voitures avec système EGR.	1987-1988	1
1	74 85 899	Boîtier volet Note: Pour voitures avec système EGR.	1989	1
1	75 63 984	Boîtier volet	1986, ME, NLS	1
1	75 80 715	Boîtier volet	1987-1988, ME	1
4	83 53 484	Volet		1
5	75 04 673	Axe papillon	NLS-USE 8057259, 9107624	1
6	83 57 345	Joint		2
7	80 59 073	Vis		2
8	75 05 423	Couvercle		1
9	75 06 264	Joint torique		1
10	81 09 563	Joint torique	1986, NLS-USE 7974546	1
10	80 46 559	Joint torique	1987-1989, NLS-USE 7974546	1
11	75 07 080	Vis	NLS-USE 7985187	6
13	75 62 739	Tampon		1
14	93 59 050	Tampon		1
16	75 16 974	Ressort rappel		1
17	93 12 471	Soupape		1
18	81 09 548	Joint torique	1986	1
18	80 46 542	Joint torique	1987-1989	1
19	75 07 072	Vis		2
20	75 05 415	Levier	1986, NLS-USE 7583859	1
20	75 62 390	Levier	1987-1989, NLS-USE 7583859	1
21	75 64 396	Levier	A	1
22	75 18 897	Levier		1
23	93 09 261	Disque came	M	1
25	80 74 288	Ecrou		1
26	80 50 593	Ecrou	1986-1987, NLS-USE 8151045	1
26	81 51 045	Ecrou	1988-1989	1
27	80 50 601	Ecrou	1986-1987, NLS-USE 8151052	1
27	81 51 052	Ecrou	1988-1989	1
28	83 57 378	Vis		1
29	80 07 486	Vis butée	NLS-USE 4087706	1
32	75 07 098	Couvercle		1
33	75 07 106	Fixation		1
34	80 48 829	Joint torique		1
35	75 21 875	Joint torique		1
36	75 18 889	Console		1
37	93 11 895	Amortisseur		1
38	80 69 015	Ecrou		1
39	81 29 876	Vis	1986	2
39	79 71 294	Vis	1987-1989	2
41	81 25 882	Ecrou	1986-1987, NLS-USE 11900429	3
41	81 51 326	Ecrou	1988-1989, NLS-USE 11900429	3
42	75 17 402	Tirant		1
43	75 13 815	Interrupteur Note: EU avec spécifications US. Engine -J061479	AC, NLS-USE 7588270	1
43	75 88 270	Interrupteur Note: EU avec spécifications US. Engine J061480-	AC	1
44	75 64 834	Support Note: EU avec spécifications US.	AC, NLS	1

Rep.	N° de pièce	Article	Usage	Qté
45	80 29 910	Rondelle Note: EU avec spécifications US.	AC	2
46	80 96 364	Vis Note: EU avec spécifications US.	AC, NLS	2

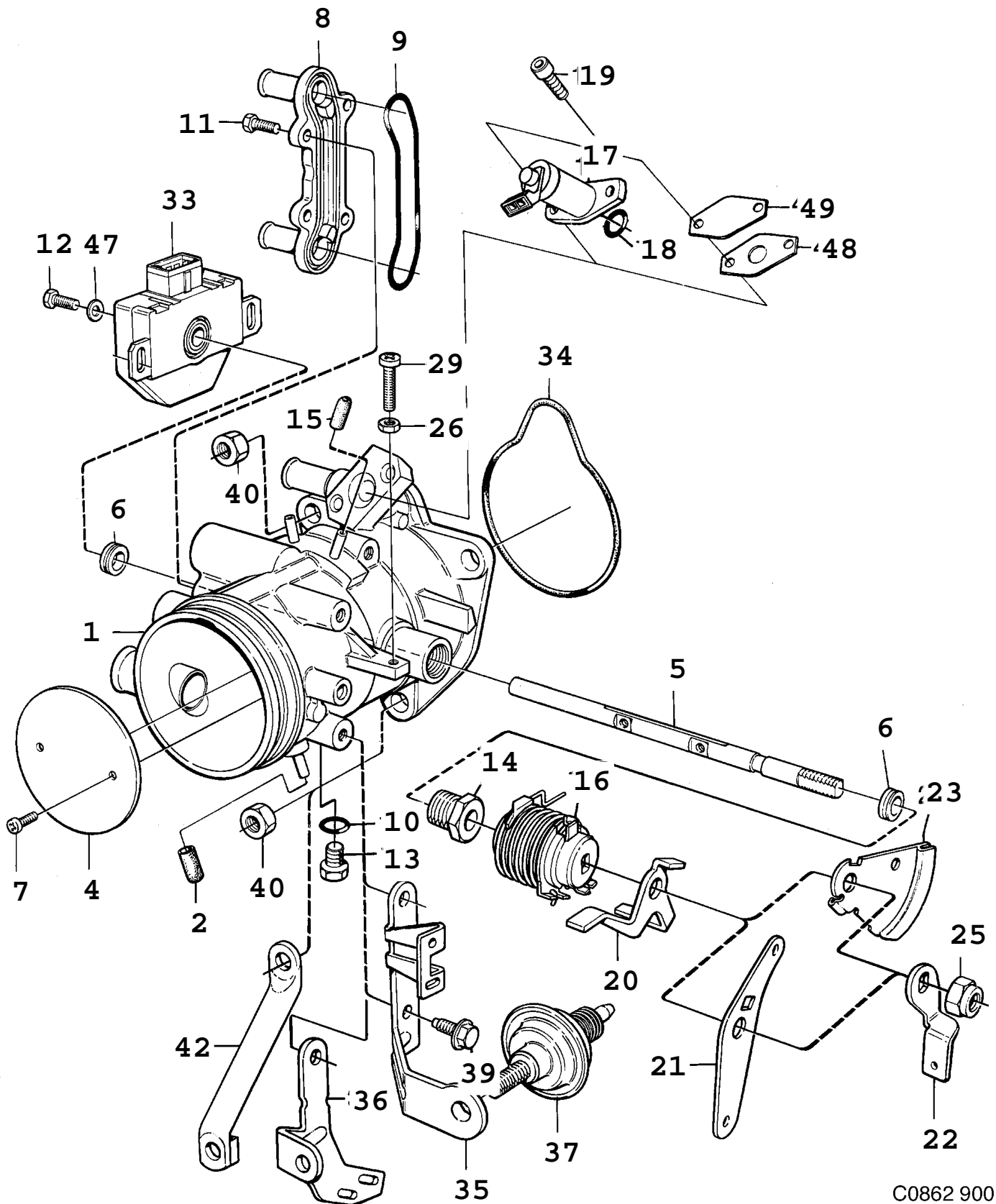
C0862 900
02/1190

Rep.	N° de pièce	Article	Usage	Qté
1	74 87 267	Boîtier volet Note: Avec catalyseur.	1990, TURBO, NLS-USE 305391721	
1	91 19 868	Boîtier volet Note: Avec catalyseur.	1990, TURBO, UC	1
1	91 09 588	Boîtier volet Note: Avec catalyseur.	1991-1993, TURBO	1
1	74 84 710	Boîtier volet Note: Avec catalyseur.	1990, B202I	1
1	91 09 406	Boîtier volet Note: Avec catalyseur.	1991-1993, B202I	1
1	78 71 361	Boîtier volet Note: Avec catalyseur.	B212I	1
1	78 71 379	Boîtier volet Note: Avec catalyseur.	LHD, US	1
1	74 87 267	Boîtier volet Note: Sans catalyseur.	1990, TURBO, NLS-USE 305391721	
1	91 09 422	Boîtier volet Note: Sans catalyseur.	1991-1993, TURBO	1
1	74 85 915	Boîtier volet Note: Sans catalyseur.	B202I	1
2	83 60 463	Tampon	1990, UC, NLS-USE 8335614	1
4	83 53 484	Volet		1
5	75 04 673	Axe papillon Note: Engine --L048146	B202, NLS-USE 8057259, 91076241	
5	78 72 807	Axe papillon Note: Engine L048147--	B202, NLS-USE 9107624	1
5	91 28 224	Axe papillon	B212	1
6	83 57 345	Joint		2
7	80 59 073	Vis Note: Engine --L048146		2
7	80 57 259	Vis Note: Engine L048147--		2
8	75 05 423	Couvercle		1
8	78 56 883	Couvercle	B212	1
9	75 06 264	Joint torique		1
10	80 46 559	Joint torique	1990-1992, NLS-USE 7974546	1
10	79 74 546	Joint torique	1993	1
11	75 07 080	Vis	NLS-USE 7985187	4
12	75 07 080	Vis	B202, NLS-USE 7985187	2
12	74 82 490	Vis	1991, B212, NLS-USE 9127440	2
12	75 07 080	Vis	1992-1993, B212, NLS-USE 7985187	2
13	75 62 739	Tampon		1
14	93 59 050	Tampon		1
15	83 35 614	Bouchon	LHD, US	1
15	83 60 463	Tampon	1991-1993, JP, NLS-USE 8335614	1
16	75 16 974	Ressort rappel		1
17	74 86 129	Injecteur démarrage Note: Avec catalyseur.	I, CA, EU, SE	1
18	80 46 542	Joint torique Note: Avec catalyseur.	I, CA, EU, SE	1
19	75 07 072	Vis		2
20	75 83 859	Levier		1
21	75 64 396	Levier	A	1
22	75 62 010	Levier		1
23	93 09 261	Disque came	M	1
25	80 74 288	Ecrou	1990-1992	1
25	91 66 406	Ecrou	1993, NLS-USE 8074288	1
26	81 51 045	Ecrou		1
29	80 07 486	Vis butée	NLS-USE 4087706	1
33	75 01 612	Potentiomètre	B202	1

Rep.	N° de pièce	Article	Usage	Qté
33	74 86 723	Potentiomètre	B202	1
		Note: Voitures équipées d'un système d'injection Lucas.		
33	88 57 195	Détecteur de position	B212	1
34	75 21 875	Joint torique		1
35	75 18 889	Console		1
36	75 62 044	Console	LHD, US	1
36	87 87 780	Console	EU, ME	1
37	93 14 501	Amortisseur		1
39	79 71 294	Vis		2
40	81 51 326	Ecrou	NLS-USE 11900429	3
42	75 17 402	Tirant		1
47	80 29 936	Rondelle	1990-1992, LHD, US, NLS-USE 32000431	2
47	91 66 356	Rondelle	1993, LHD, US	2
48	75 86 878	Joint		1
49	75 86 860	Bride		1

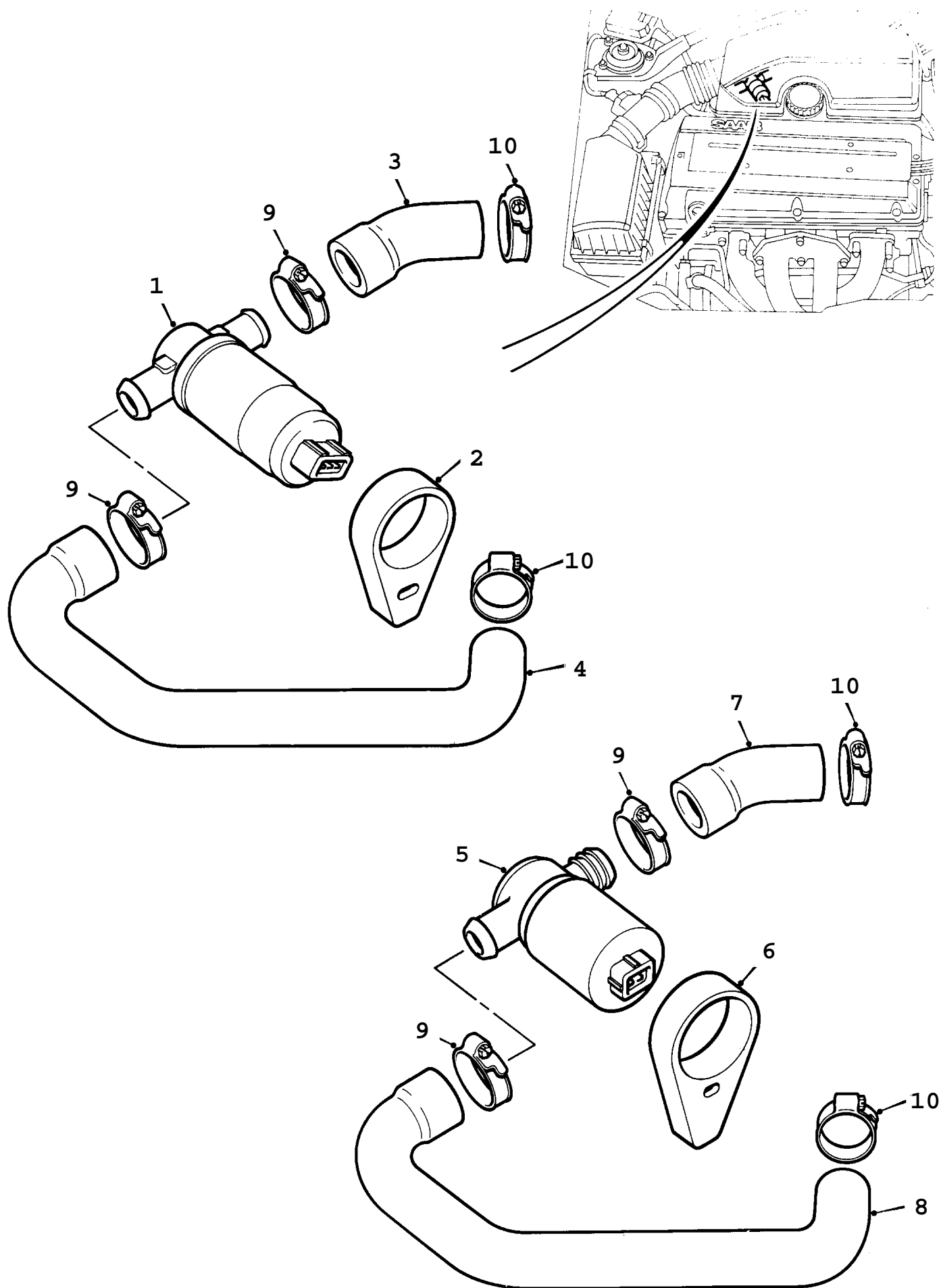

F5078 AAC94

1200 Système d'admission et d'échappement - IAC (1994 - 1998), 4-CYL

Rep.	N° de pièce	Article	Usage	Qté
1	87 87 996	Valve commande	1994-1995, I	1
1	87 87 996	Valve commande	1996-1998, I	1
1	91 34 743	Valve commande	1996-1998, I, LHD, CA, US	1
2	91 49 931	Support	1994-1995, I	1
2	91 49 931	Support	1996-1998, I	1
2	91 76 314	Support	1996-1998, I, LHD, CA, US	1
3	91 38 611	Flexible	1994-1995, I	1
3	91 38 611	Flexible	1996-1998, I	1
3	91 76 306	Flexible	1996-1998, I, LHD, CA, US	1
4	91 41 847	Flexible	1994-1995, I	1
4	91 41 847	Flexible	1996-1998, I	1
4	91 76 298	Flexible	1996-1998, I, LHD, CA, US	1
5	91 27 200	Valve commande	TURBO	1
6	91 49 949	Support	TURBO	1
7	91 38 660	Flexible	1994-1996, TURBO, NLS-USE	1
7	91 87 196	Flexible	9187196 1997-1998, TURBO	1
8	91 41 854	Flexible	1994-1996, TURBO, NLS-USE	1
8	91 87 204	Flexible	9187204 1997-1998, TURBO	1
9	79 70 098	Collier serrage	TURBO	2
10	79 70 080	Collier serrage	TURBO	2

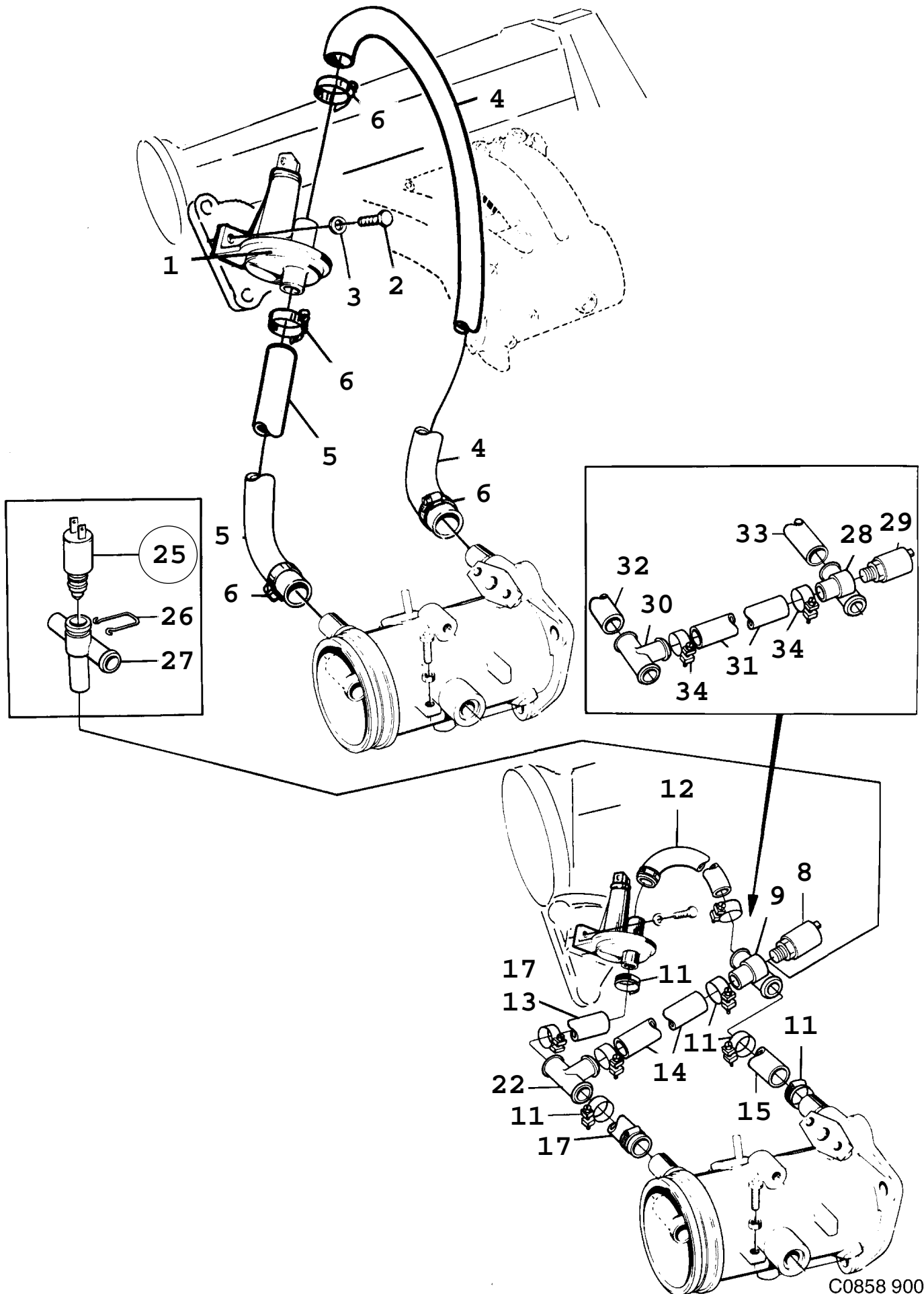
C0858 900
02/1210

1210 Système d'admission et d'échappement - Tiroir d'air additionnel (1986 - 1989), B201TURBO

Rep.	N° de pièce	Article	Usage	Qté
1	83 57 832	Valve air	M, EU, SE	1
1	93 13 909	Valve air		1
2	93 50 653	Vis		2
3	80 29 951	Rondelle		2
4	93 08 974	Flexible		1
5	75 17 915	Flexible		1
6	79 70 064	Collier serrage		4
8	83 34 005	Vanne électromagnétique	AC	1
9	75 28 144	Tuyau-T	AC	1
11	79 75 543	Collier serrage	NLS	6
12	75 26 031	Flexible	AC, NLS	1
12	75 27 559	Flexible	A, FE, ME, NLS	1
13	75 26 056	Flexible	AC	1
14	93 67 525	Flexible	AC	1
15	75 26 049	Flexible	AC	1
15	75 27 575	Flexible	A, FE, ME, NLS	1
17	75 26 064	Flexible	AC	1
17	75 26 056	Flexible	A, FE, ME	2
22	83 17 828	Raccord	AC	1
25	88 20 722	Vanne électromagnétique	1986, AC CLARION, NLS	1
26	88 20 748	*Clip	1986, AC CLARION, NLS	1
27	88 20 755	*Tuyau-T	1986, AC CLARION, NLS-USE	1
			4613899	
28	75 28 144	Tuyau-T	A, FE, ME	1
29	83 34 005	Vanne électromagnétique	A, FE, ME	1
30	83 17 828	Raccord	A, FE, ME	1
31	93 67 525	Flexible	A, FE, ME	1
32	93 67 483	Flexible	A, FE, ME	1
33	75 27 567	Flexible	A, FE, ME, NLS	1
34	79 75 543	Collier serrage	A, FE, ME, NLS	6

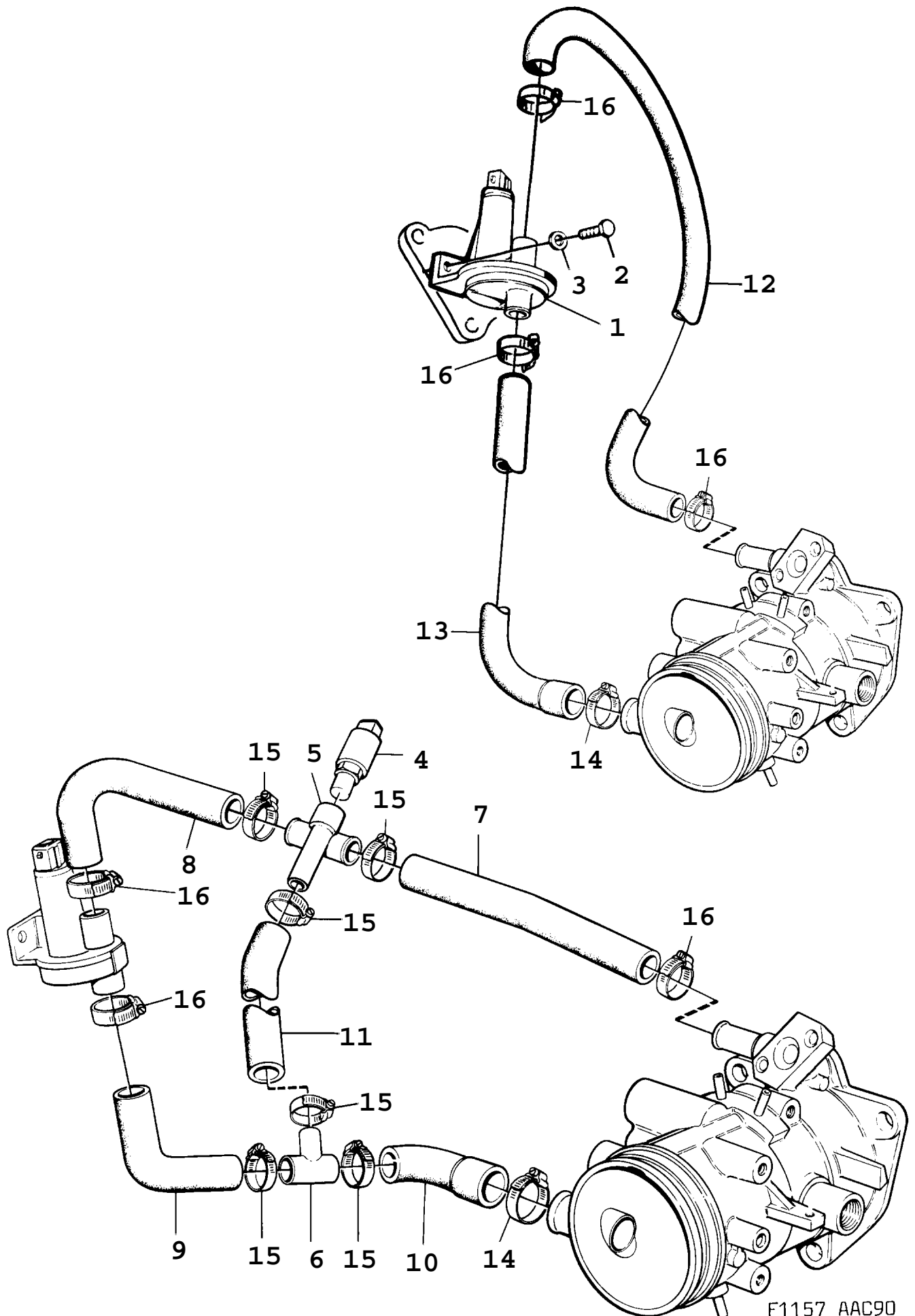

F1157 AAC90

1220 Système d'admission et d'échappement - Tiroir d'air additionnel (1990 - 1993), B202 Concerne aussi CV 1994

Rep.	N° de pièce	Article	Usage	Qté
1	83 57 832	Valve air		1
1	93 13 909	Valve air	I, EU	1
		Note: Sans catalyseur.		
2	93 50 653	Vis		2
3	80 29 951	Rondelle	1990-1992	2
3	91 66 364	Rondelle	1993	2
4	83 34 005	Vanne électromagnétique	AC	1
5	75 28 144	Tuyau-T	AC	1
6	83 17 828	Raccord	AC	1
7	75 26 361	Flexible	AC	1
8	75 26 379	Flexible	AC	1
9	75 26 346	Flexible	AC	1
10	75 26 353	Flexible	AC, NLS	1
11	75 26 338	Flexible	AC	1
12	75 02 800	Flexible		1
12	75 87 181	Flexible		1
		Note: Voitures équipées d'un système d'injection Lucas.		
13	75 02 818	Flexible		1
13	75 17 923	Flexible	NLS	1
		Note: Voitures équipées d'un système d'injection Lucas.		
14	79 70 072	Collier serrage		1
15	79 75 543	Collier serrage	AC, NLS	6
16	79 70 064	Collier serrage		3
	86 05 081	Jeu comp ralent	TURBO, EU, AC	1
		Note: Sans catalyseur.	Aller à 8C - 380	

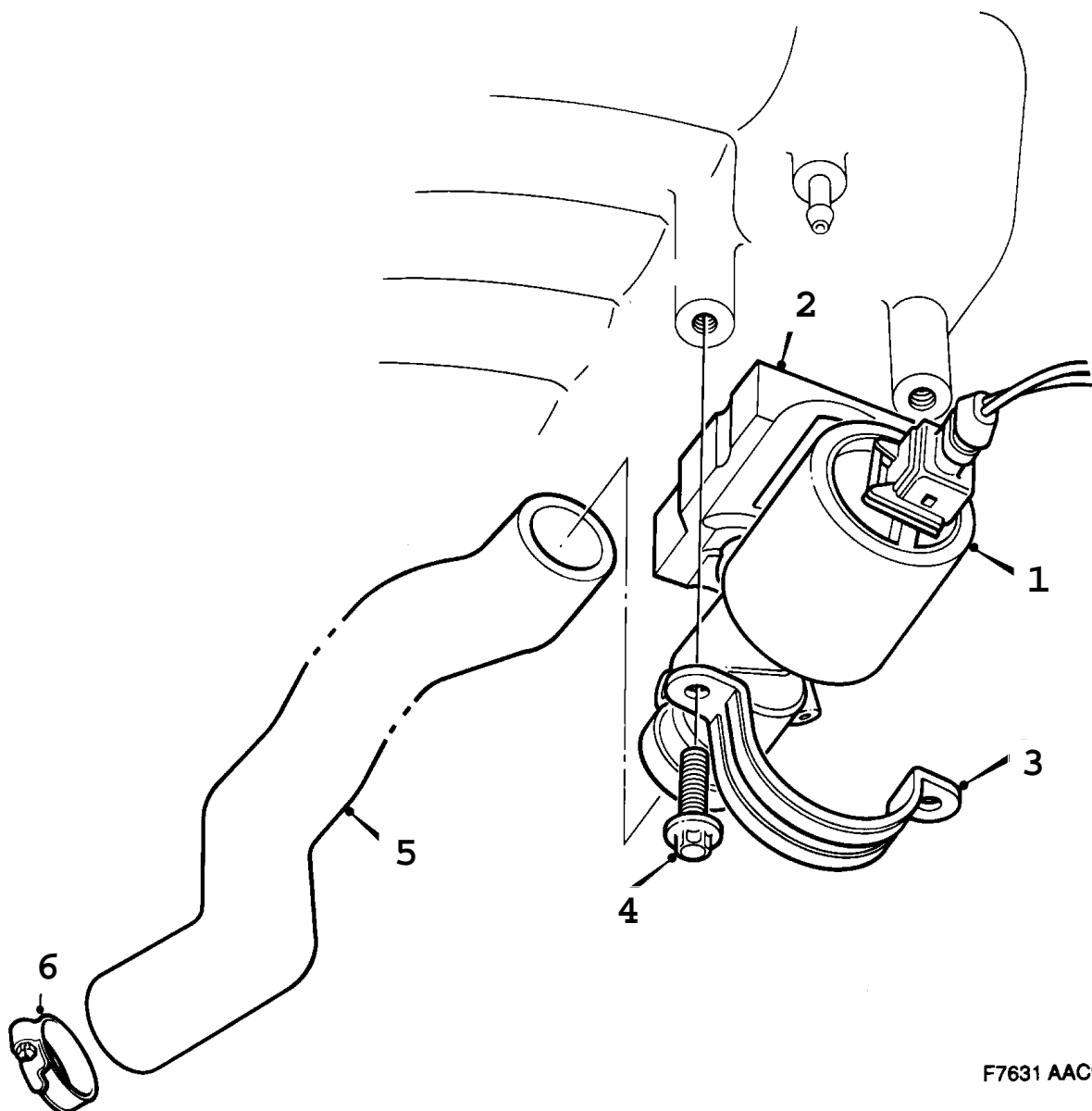
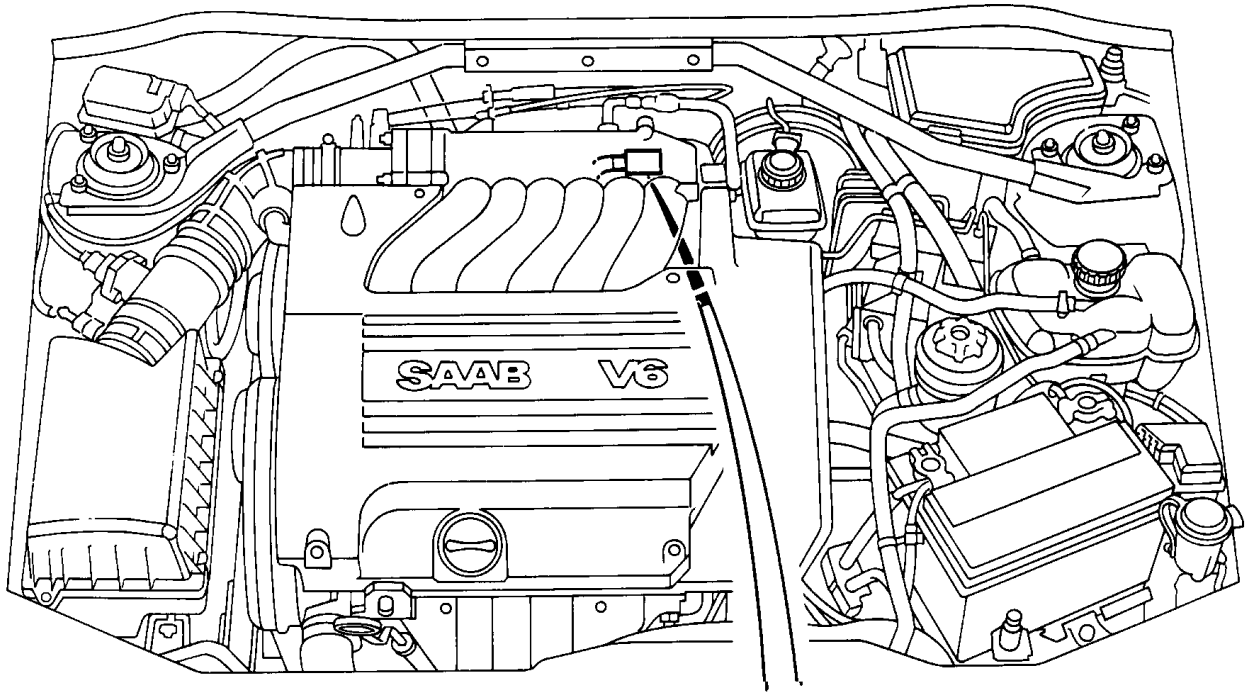

F7631 AAC94

1230 Système d'admission et d'échappement - IAC (1994 - 1997), 6-CYL

Rep.	N° de pièce	Article	Usage	Qté
1	75 86 019	Valve commande		1
1	46 60 486	Valve commande	1996-1997, LHD, CA, US	1
2	45 03 371	Fixation	1994-1995, NLS-USE 4780151	1
2	46 60 551	Console	1996, NLS-USE 4780151	1
2	47 80 151	Console	1997	1
3	45 03 389	Pince serrage		1
4	45 03 405	Vis		2
5	45 03 413	Flexible	1994-1997	1
5	46 60 577	Flexible	1996-1997, LHD, CA, US	1
6	79 70 080	Collier serrage	1996-1997, LHD, CA, US	1

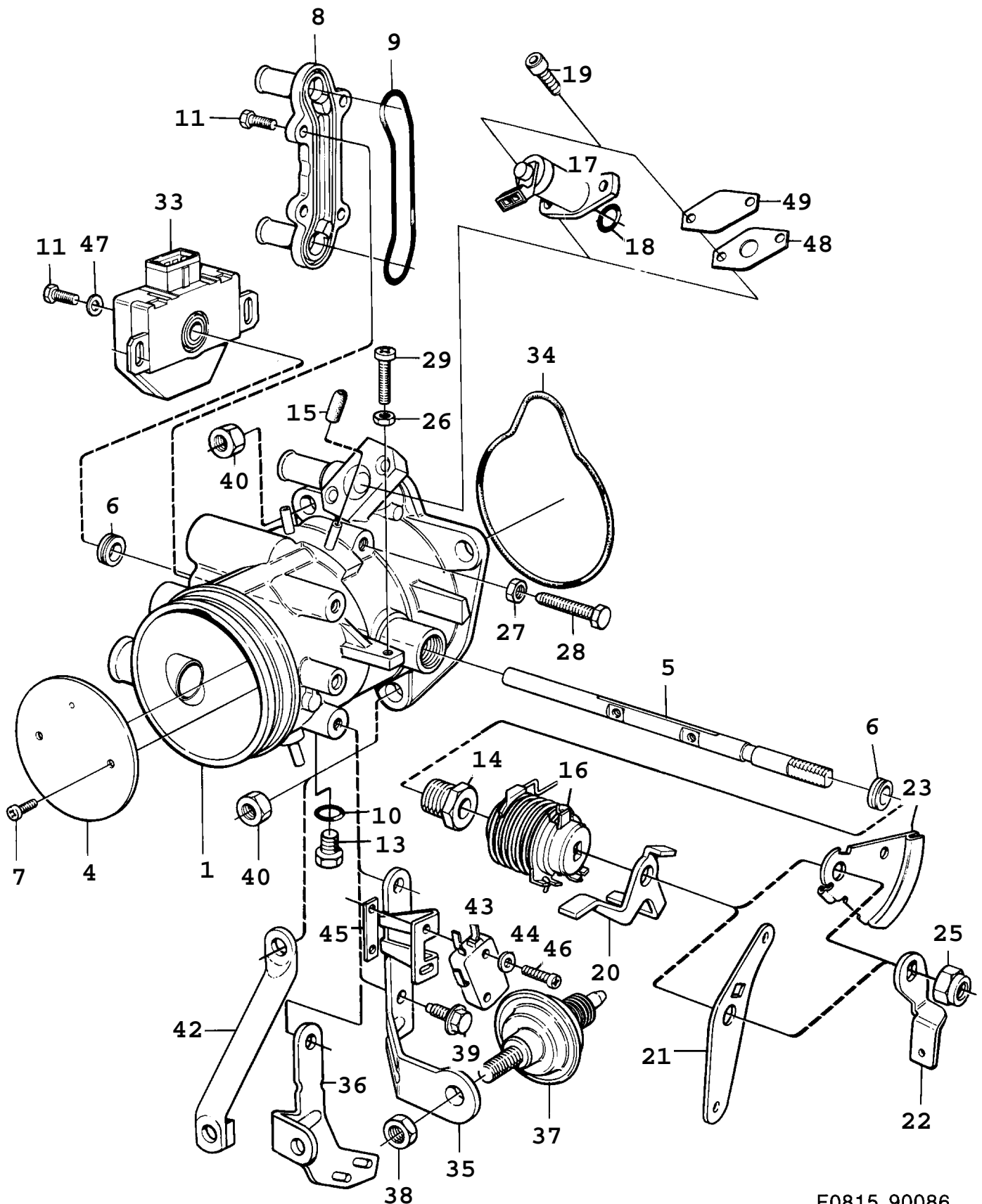

F0815 90086

Rep.	N° de pièce	Article	Usage	Qté
1	75 22 444	Boîtier volet	1986, TURBO, M	1
1	75 63 422	Boîtier volet	1987-1988, TURBO, M	1
1	74 87 259	Boîtier volet	1989, TURBO, M	1
1	75 22 931	Boîtier volet	1986, TURBO, M, ME	1
1	75 63 489	Boîtier volet	1987-1988, TURBO, M, ME	1
1	74 87 275	Boîtier volet	1989, TURBO, M, ME	1
1	75 69 577	Boîtier volet	1986-1987, (7563463), NLS	1
		Note: Pour TURBO avec catalyseur.		
1	75 88 023	Boîtier volet	1988-1989, NLS-USE 8151052, 8357378	1
		Note: Pour TURBO avec catalyseur.		
		Engine -J090912		
1	74 87 705	Boîtier volet	1986-1988, NLS	1
		Note: Pour TURBO avec catalyseur.		
		Engine J090913-		
1	74 87 267	Boîtier volet	1989, NLS-USE 30539172	1
		Note: Valable aussi pour SE 1988B.		
		Pour TURBO avec catalyseur.		
1	75 69 593	Boîtier volet	1986-1987, (7518228)	1
		Note: Pour I avec catalyseur.		
1	74 82 409	Boîtier volet	1988, NLS	1
		Note: Pour I avec catalyseur.		
1	74 84 710	Boîtier volet	1989	1
		Note: Pour I avec catalyseur.		
		Valable aussi pour SE 1988B.		
1	74 85 915	Boîtier volet	1989, I	1
		Note: Sans catalyseur.		
1	91 14 596	Boîtier volet	1989, I, ME	1
4	83 53 484	Volet		1
5	75 04 673	Axe papillon	NLS-USE 8057259, 9107624	1
6	83 57 345	Joint		2
7	80 59 073	Vis		2
8	75 05 423	Couvercle		1
9	75 06 264	Joint torique		1
10	81 09 563	Joint torique	1986, NLS-USE 7974546	1
10	80 46 559	Joint torique	1987-1989, NLS-USE 7974546	1
11	75 07 080	Vis	NLS-USE 7985187	6
13	75 62 739	Tampon		1
14	93 59 050	Tampon		1
15	83 35 614	Bouchon	LHD, US	1
16	75 16 974	Ressort rappel		1
17	74 86 129	Injecteur démarrage	1989, CA, EU, SE	1
		Note: Valable aussi pour SE 1988B.		
		Pour I avec catalyseur.		
18	80 46 542	Joint torique	1989, CA, EU, SE	1
		Note: Valable aussi pour SE 1988B.		
		Pour I avec catalyseur.		
19	75 07 072	Vis	1989	2
		Note: Valable aussi pour SE 1988B.		
20	75 62 390	Levier	1986, NLS-USE 7583859	1
20	75 83 859	Levier	1987-1989	1
21	75 64 396	Levier	A	1
22	75 62 010	Levier		1
23	93 09 261	Disque came	M	1
25	80 74 288	Ecrou		1
26	80 50 593	Ecrou	1986-1987, NLS-USE 8151045	1
26	81 51 045	Ecrou	1988-1989	1
27	80 50 601	Ecrou	1986-1987, PART OF 7518228 7563463, NLS-USE 8151052	1
27	81 51 052	Ecrou	1988-1989, PART OF 7518228 7563463, 7487705	1
28	83 57 378	Vis	PART OF 7518228, 7563463 AND 7487705	1
29	80 07 486	Vis butée	NLS-USE 4087706	1
33	75 01 612	Potentiomètre		1

Rep.	N° de pièce	Article	Usage	Qté
34	75 21 875	Joint torique		1
35	75 18 889	Console		1
36	75 62 044	Console	1986, ME, SE	1
36	75 62 044	Console	1987-1988, ME, SE, US	1
36	75 62 044	Console	1989, LHD, US	1
36	91 14 752	Console	1989, EU, ME, SE, NLS-USE	1
		Note: Valable aussi pour SE 1988B.	8787780	
		Engine --K092105		
36	87 87 780	Console	EU, ME	1
		Note: Engine K092106--		
37	93 14 501	Amortisseur		1
38	80 69 015	Ecrou	1986-1987	1
39	81 29 876	Vis	1986	2
39	79 71 294	Vis	1987-1989	2
40	81 25 882	Ecrou	1986-1987, NLS-USE 11900429	3
40	81 51 326	Ecrou	1988-1989, NLS-USE 11900429	3
42	75 17 402	Tirant		1
43	75 13 815	Interrupteur	AC, NLS-USE 7588270	1
		Note: Engine -J061479		
43	75 88 270	Interrupteur	1986-1988, AC	1
		Note: Engine J061480-		
44	75 64 065	Rondelle	AC	2
		Note: Engine -G009348		
44	75 64 065	Rondelle	1988, LHD, US	2
44	80 29 910	Rondelle	1986-1987, AC	2
		Note: Engine G009349-		
44	80 29 910	Rondelle	1988, LHD, US	2
45	93 50 752	Support	AC	1
		Note: Engine -G009348		
45	75 64 834	Support	1986-1988, AC, NLS	1
		Note: Engine G009349-		
45	75 64 834	Support	1988, LHD, US, NLS	1
46	81 23 671	Vis	AC	2
		Note: Engine -G009348		
46	80 96 364	Vis	1986-1987, AC, NLS	2
		Note: Engine G009349-		
46	80 96 364	Vis	1988, LHD, US, NLS	2
47	80 29 936	Rondelle	LHD, US, NLS-USE 32000431	2
48	75 86 878	Joint	1989	1
49	75 86 860	Bride	1989	1

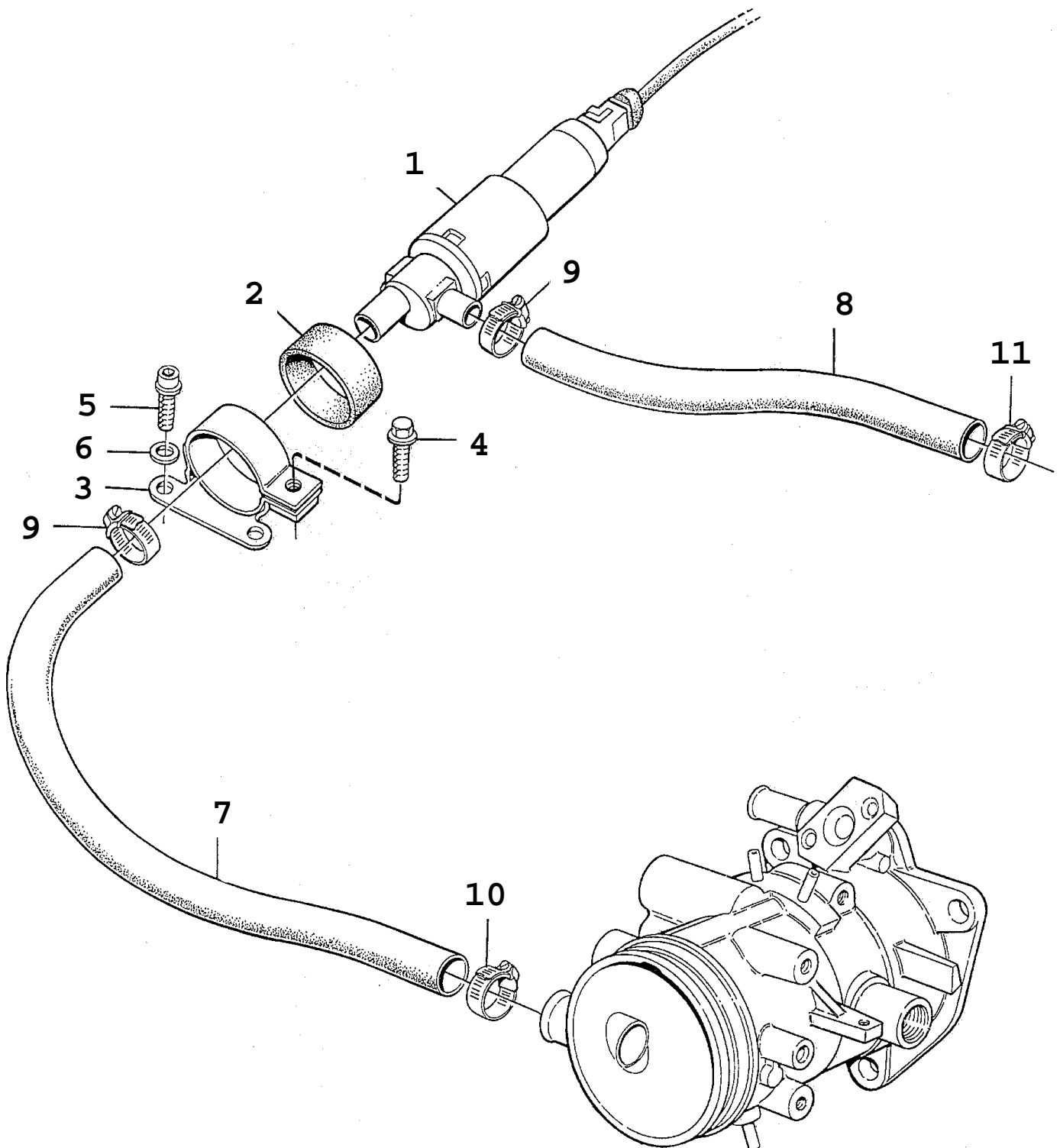

F1158 AAC90

Rep.	N° de pièce	Article	Usage	Qté
1	75 86 019	Valve commande	B202	1
1	74 85 634	Valve commande	B202, NLS	1
		Note: Voitures équipées d'un système d'injection Lucas.		
1	88 57 179	Valve commande	B212	1
2	75 69 056	Bague caoutchouc	B202	1
2	78 57 998	Bague caoutchouc	B212	1
3	74 80 916	Fixation		1
4	81 25 023	Vis		1
5	93 50 653	Vis		2
6	80 29 951	Rondelle	1990-1992	2
6	91 66 364	Rondelle	1993	2
7	75 83 867	Flexible	1990-1991, B202, NLS	1
7	91 28 505	Flexible	1992-1993, B202I, NLS	1
		Note: Avec catalyseur.		
7	91 28 505	Flexible	1992-1993, B202TURBO, LHD, US, NLS	1
7	75 17 923	Flexible	1990-1991, B212, NLS	1
7	91 28 497	Flexible	1992-1993, B212, B202S, B202TURBO	1
8	75 87 173	Flexible	B202	1
8	75 87 181	Flexible	B212	1
9	79 63 549	Collier serrage	TURBO, NLS-USE 7970080	2
9	79 63 531	Collier serrage	NLS-USE 7970072	2
		Note: Voitures équipées d'un système d'injection Lucas.		
10	79 63 531	Collier serrage	TURBO, NLS-USE 7970072	1
11	79 63 523	Collier serrage	TURBO, NLS-USE 7970064	1

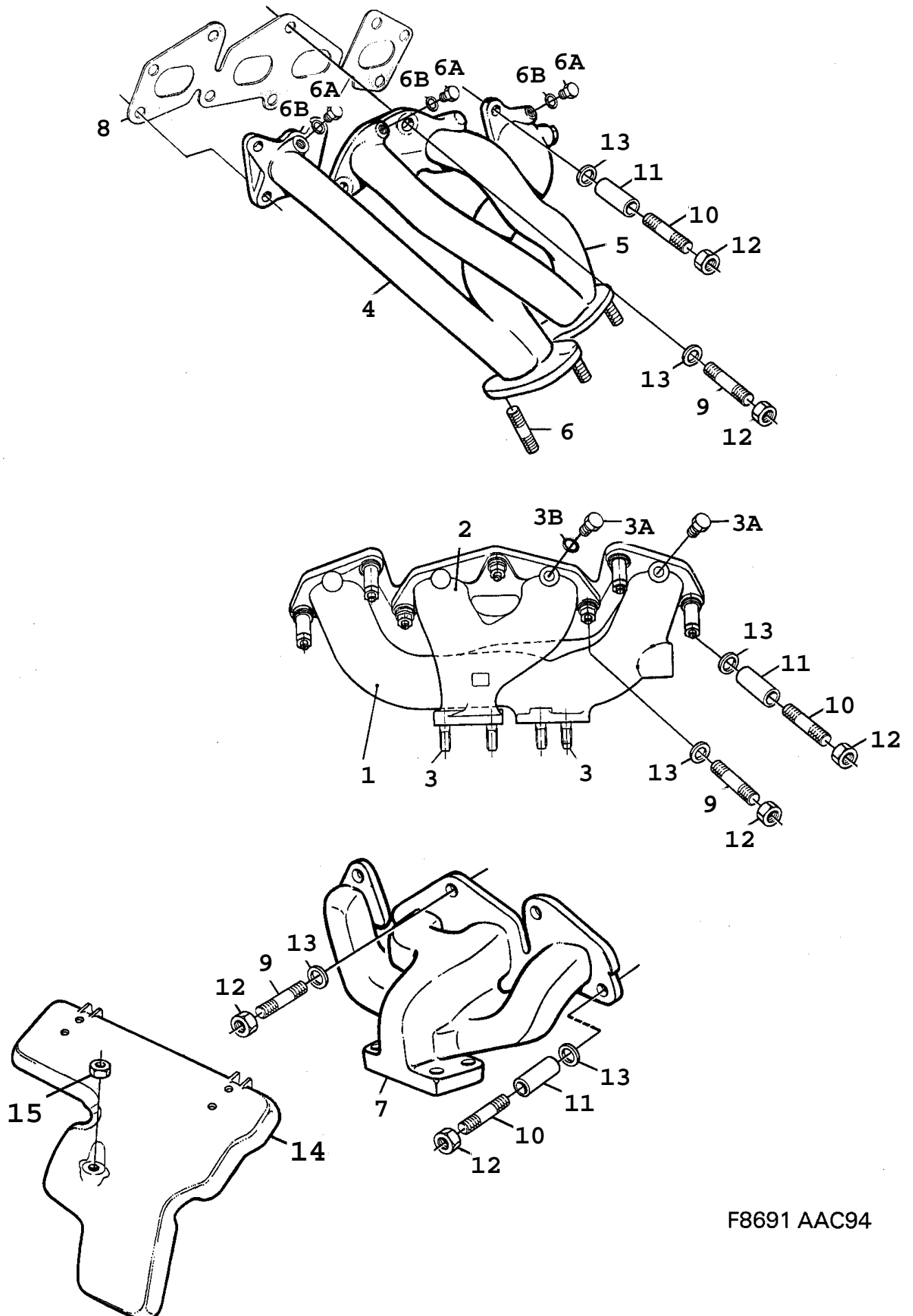

F8691 AAC94

1260 Système d'admission et d'échappement - Collecteur d'échappement - 4 cylindres (1994 - 1998), 4-CYL

Rep.	N° de pièce	Article	Usage	Qté
1	88 22 074	Collecteur d'échappement	1994, B206I, M, NLS-USE 9177106	1
1	91 68 709	Collecteur d'échappement	1994, B206I, A	1
1	88 22 074	Collecteur d'échappement Note: Engine --S064272	B204I, NLS-USE 9177106	1
1	88 22 074	Collecteur d'échappement Note: Engine R164287-- Engine --S064272	B234I, NLS-USE 9177106	1
1	91 77 106	Collecteur d'échappement Note: Engine S064273--		1
2	88 22 066	Collecteur d'échappement	1994, B206I, M, NLS-USE 30563791	1
2	91 68 568	Collecteur d'échappement	1994, B206I, A	1
2	88 22 066	Collecteur d'échappement Note: Engine --S064272	B204I, NLS-USE 30563791	1
2	88 22 066	Collecteur d'échappement Note: Engine R164287-- Engine --S064272	B234I, NLS-USE 30563791	1
2	91 77 098	Collecteur d'échappement Note: Engine S064273--		1
3	83 60 943	*Boulon		2
3A	81 23 713	*Vis		2
3B	81 24 133	*Joint	NLS-USE 11066422	2
4	91 69 319	Collecteur d'échappement Note: Engine --R164286	B234I	1
5	91 69 301	Collecteur d'échappement Note: Engine --R164286	B234I	1
6	80 00 622	*Goujon		2
6A	81 23 713	*Vis		2
6B	81 24 133	*Joint	NLS-USE 11066422	2
7	91 45 772	Collecteur d'échappement	1994-1996, TURBO, NLS-USE 9176900	1
7	91 76 900	Collecteur d'échappement	1997-1998, TURBO	1
8	91 66 497	Joint		1
9	79 85 146	Boulon		4
9	79 85 146	Boulon	B206I, A, M	3
9	79 85 146	Boulon	TURBO	3
10	79 85 161	Boulon		6
10	79 85 161	Boulon	B206I, A, M	4
10	79 85 161	Boulon	TURBO	4
11	93 06 812	Douille entretoise		6
11	93 06 812	Douille entretoise	B206I, A, M	4
11	93 06 812	Douille entretoise	TURBO	4
12	91 69 277	Ecrou		10
12	91 69 277	Ecrou	B206I, A, M	7
12	91 69 277	Ecrou	TURBO	7
13	91 66 398	Rondelle	NLS-USE 8073249	10
13	91 66 398	Rondelle	B206I, A, M, NLS-USE 8073249	7
13	91 66 398	Rondelle	TURBO, NLS-USE 8073249	7
14	91 76 223	Pare-chaleur	TURBO	1
14	91 80 233	Pare-chaleur	1998, I	1
15	91 69 277	Ecrou	TURBO	1
15	79 65 767	Contre-écrou	1998, I	1

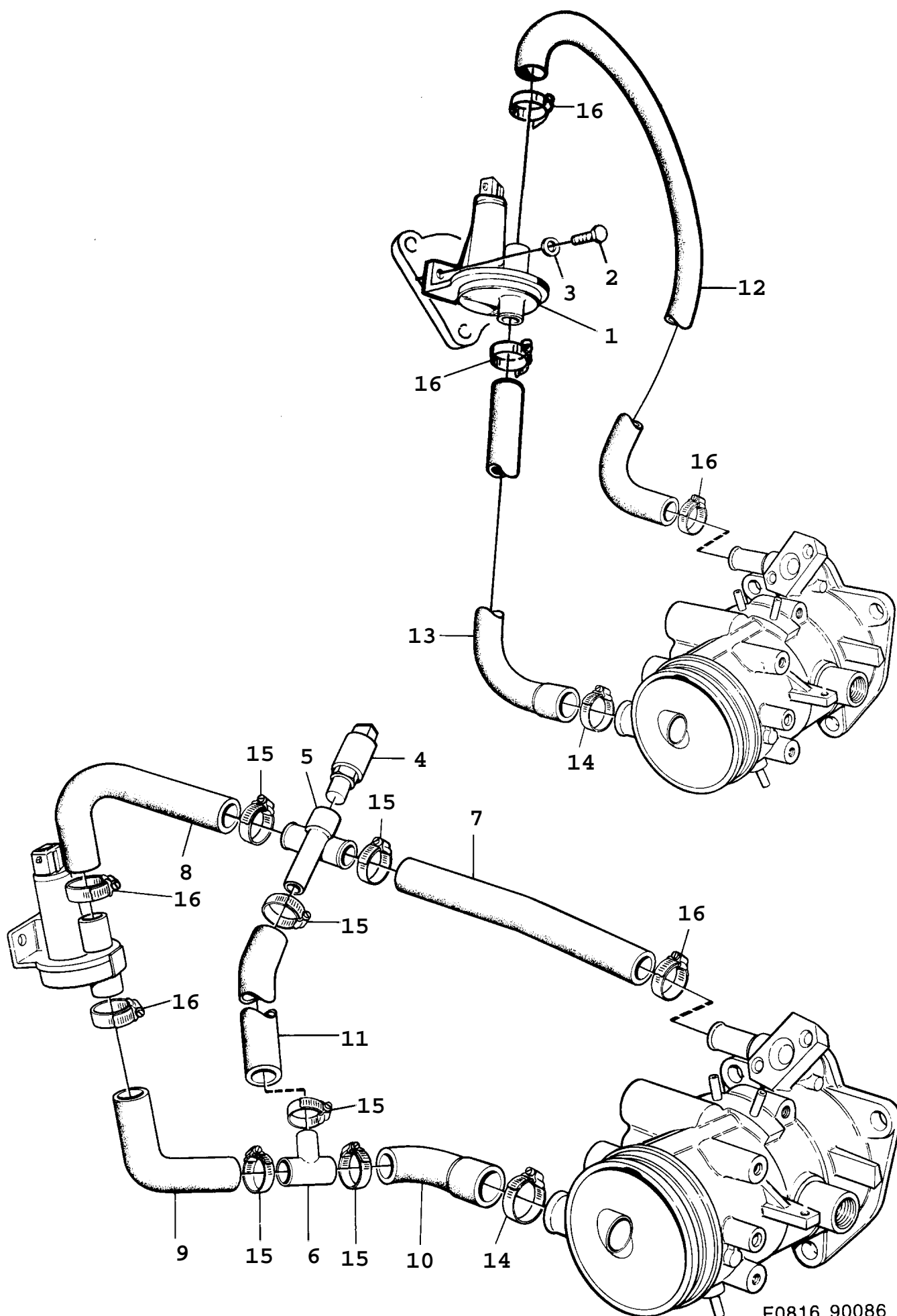

F0816 90086

1270 Système d'admission et d'échappement - Tiroir d'air additionnel (1986 - 1989), B202

Rep.	N° de pièce	Article	Usage	Qté
1	83 57 832	Valve air		1
1	93 13 909	Valve air	1989, I, EU	1
		Note: Sans catalyseur.		
2	93 50 653	Vis		2
3	80 29 951	Rondelle		2
4	83 34 005	Vanne électromagnétique	AC	1
5	75 28 144	Tuyau-T	AC	1
6	83 17 828	Raccord	AC	1
7	75 26 361	Flexible	AC	1
8	75 26 379	Flexible	AC	1
9	75 26 346	Flexible	AC	1
10	75 26 353	Flexible	AC, NLS	1
11	75 26 338	Flexible	AC	1
12	75 02 800	Flexible		1
13	75 02 818	Flexible		1
14	79 70 072	Collier serrage		1
15	79 75 543	Collier serrage	AC, NLS	6
16	79 70 064	Collier serrage		3
	86 05 081	Jeu comp ralent	1988-1989, B202TURBO, EU, SE	1
		Note: Sans catalyseur.	Aller à 8C - 400	

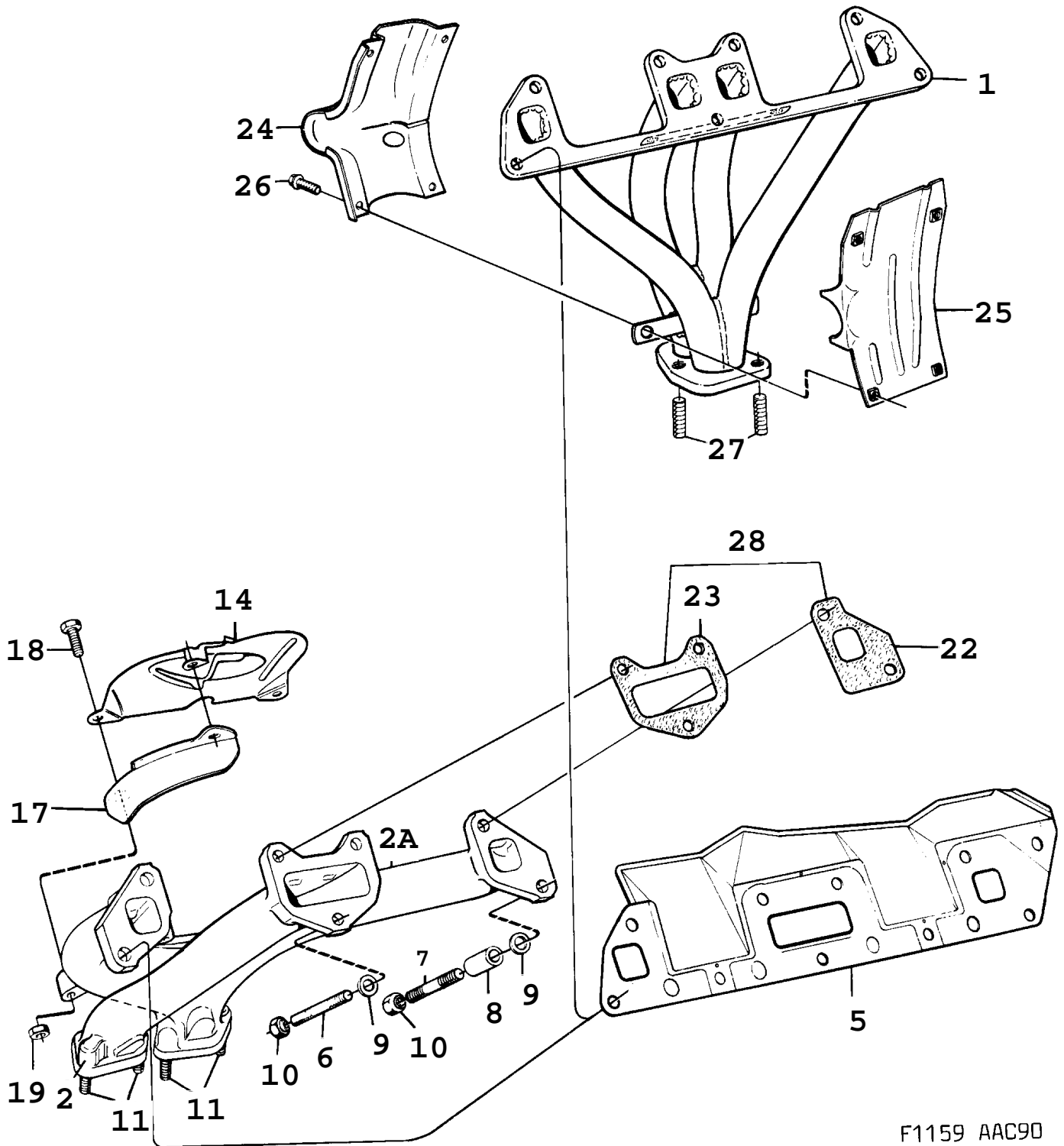

F1159 AAC90

Rep.	N° de pièce	Article	Usage	Qté
1	74 83 464	Collecteur d'échappement Note: Pour voitures avec système EGR.		1
1	74 83 464	Collecteur d'échappement Note: Avec catalyseur.	I, A	1
2	83 56 420	Collecteur d'échappement Note: Pour voitures sans système EGR.		1
2	83 56 420	Collecteur d'échappement Note: Avec catalyseur.	I, M	1
2A	75 08 583	Collecteur d'échappement Note: Pour voitures sans système EGR.		1
2A	75 08 583	Collecteur d'échappement Note: Avant.	I	1
5	75 61 772	Joint		1
6	75 19 010	Boulon	NLS-USE 7985146	3
7	93 50 588	Boulon	1990-1992, NLS-USE 7985161	4
7	79 85 161	Boulon	1993	4
8	93 06 812	Douille entretoise		4
9	80 73 249	Rondelle		7
10	88 59 878	Ecrou	NLS-USE 9169277	7
11	83 60 943	Boulon		4
14	83 23 214	Capot	EU	1
17	93 29 442	Aile	EU	1
18	80 21 917	Vis	I	3
18	80 19 978	Vis	NLS-USE 7977499	3
19	81 51 227	Ecrou		1
22	75 88 940	Joint		2
23	75 88 957	Joint		1
24	75 34 456	Capot Note: Pour voitures avec système EGR.	C	1
25	75 28 524	Capot Note: Pour voitures avec système EGR.	C	1
26	79 72 623	Vis Note: Pour voitures avec système EGR.	C	4
27	80 00 622	Goujon		3
28	88 19 146	Joint	Aller à 2 - 2180	X
	88 17 280	Kit vis Note: Pour collecteur d'échappement.		X

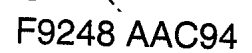

1290 Système d'admission et d'échappement - Collecteur d'échappement (1994 - 1997), 6-CYL

Rep.	N° de pièce	Article	Usage	Qté
1	45 03 587	Collecteur d'échappement	CYL 2, 4, 6	1
1	45 03 579	Collecteur d'échappement	SAI, CYL 2, 4, 6	1
2	45 04 734	Collecteur d'échappement	1994, 3D, 5D, CYL 1, 3, 5, NLS-USE 4624151	1
2	45 04 734	Collecteur d'échappement Note: Ch. --S7009999	CV, CYL 1, 3, 5, NLS-USE 4624151	1
2	46 24 151	Collecteur d'échappement	1995-1997, 3D, 5D, CYL 1, 3, 5	1
2	46 24 151	Collecteur d'échappement Note: Ch. S7010000--	1995-1997, CV, CYL 1, 3, 5	1
2	45 04 742	Collecteur d'échappement	SAI, CYL 1, 3, 5	1
3	45 03 629	*Boulon		2
4	45 03 652	Joint	NLS-USE 4770954	2
5	45 03 538	Ecrou		14
8	44 43 313	Pare-chaleur		1
9	79 78 182	Vis		1
10		Couverture	Aller à 2 - 2130	1

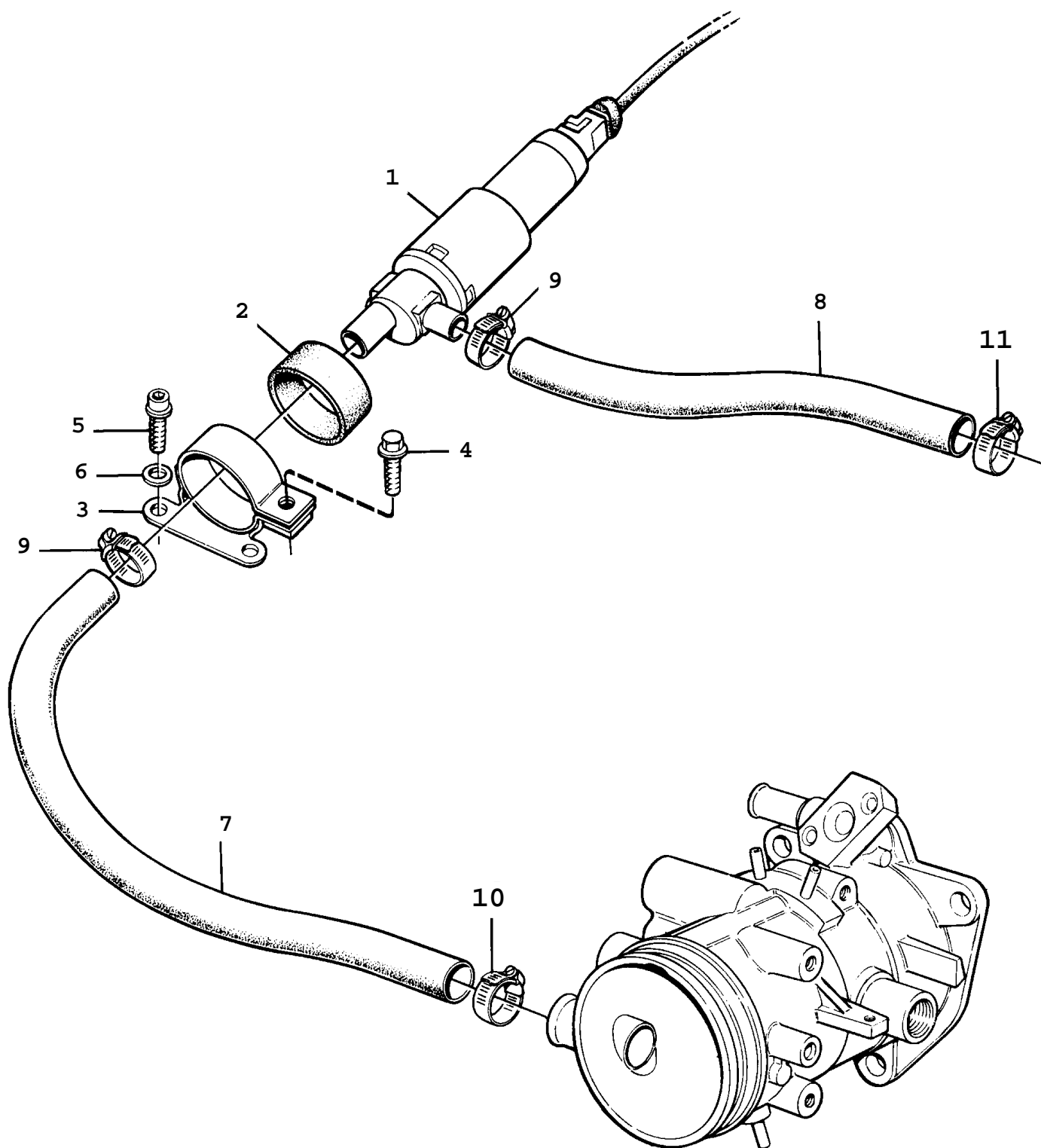

F0086 90086

Rep.	N° de pièce	Article	Usage	Qté
1	75 16 792	Valve commande	1986-1987	1
1	75 86 019	Valve commande	1988, I	1
1	75 16 792	Valve commande	1988, TURBO	1
1	75 86 019	Valve commande	1989	1
		Note: Valable aussi pour SE 1988B.		
2	75 65 351	Anneau	1986-1987, NLS	1
2	75 69 056	Bague caoutchouc	1988, I	1
2	75 65 351	Anneau	1988, TURBO, NLS	1
2	75 69 056	Bague caoutchouc	1989	1
		Note: Valable aussi pour SE 1988B.		
3	75 17 733	Fixation	1986-1987, NLS	1
3	74 80 916	Fixation	1988, I	1
3	75 17 733	Fixation	1988, TURBO, NLS	1
3	74 80 916	Fixation	1989	1
		Note: Valable aussi pour SE 1988B.		
4	81 25 023	Vis		1
5	93 50 653	Vis		2
6	80 29 951	Rondelle		2
7	75 17 923	Flexible	1986-1987, NLS	1
7	75 83 867	Flexible	1988, I, NLS	1
7	75 17 923	Flexible	1988, TURBO, NLS	1
7	75 83 867	Flexible	1989, NLS	1
		Note: Valable aussi pour SE 1988B.		
8	75 24 176	Flexible	1986-1987	1
8	75 87 173	Flexible	1988, I	1
8	75 87 181	Flexible	1988, TURBO	1
8	75 87 173	Flexible	1989	1
		Note: Valable aussi pour SE 1988B.		
9	79 63 531	Collier serrage	1986-1988, TURBO, NLS-USE 7970072	2
9	79 63 549	Collier serrage	1989, TURBO, NLS-USE 7970080	2
10	79 63 531	Collier serrage	TURBO, NLS-USE 7970072	1
11	79 63 531	Collier serrage	1986-1987, TURBO, NLS-USE 7970072	1
11	79 63 523	Collier serrage	1988-1989, TURBO, NLS-USE 7970064	1

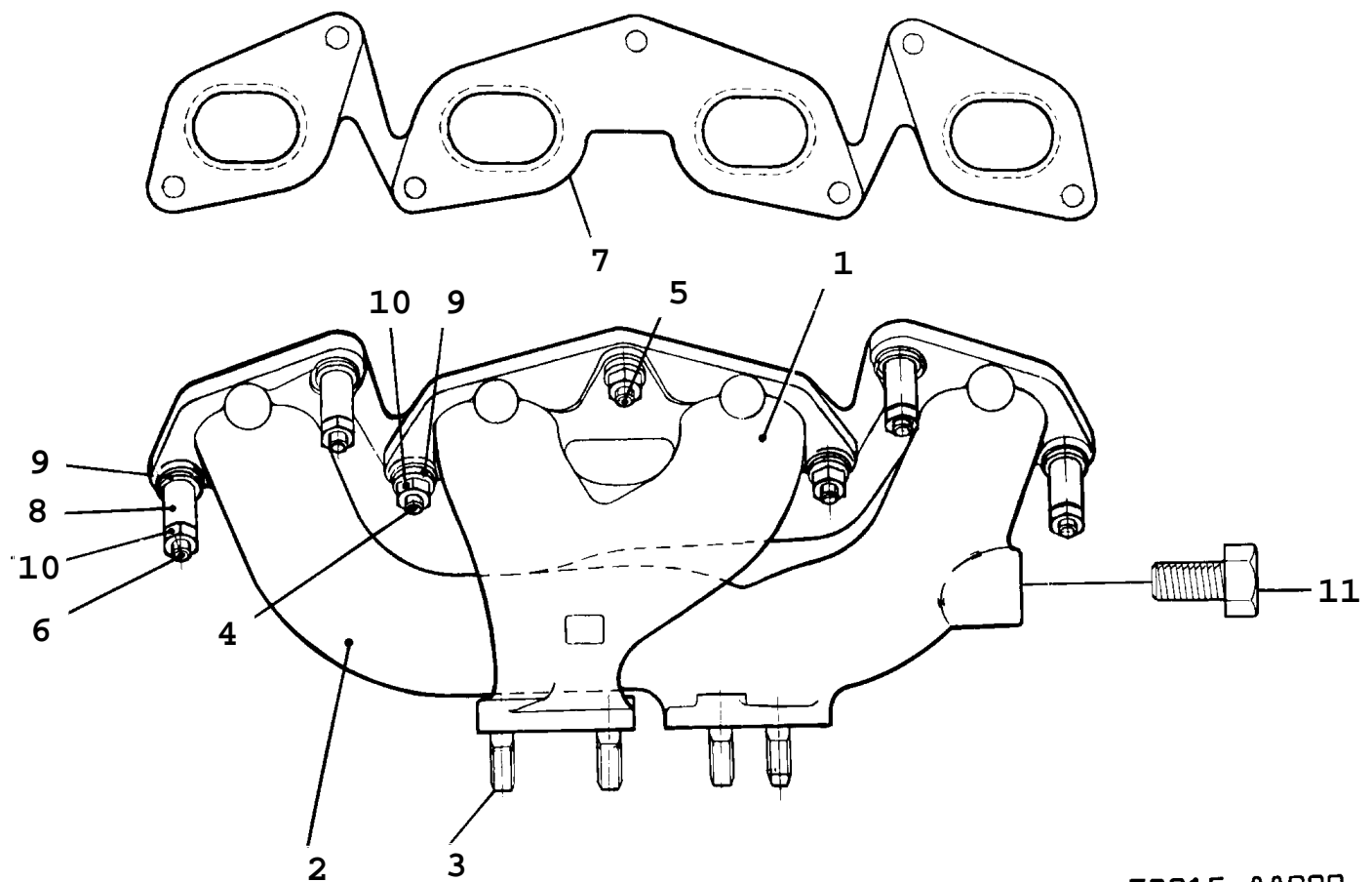

F2215 AAC90

Rep.	N° de pièce	Article	Usage	Qté
1	75 83 784	Collecteur d'échappement	1990	1
1	91 18 019	Collecteur d'échappement	1991-1993	1
2	75 62 515	Collecteur d'échappement	1990	1
2	91 18 027	Collecteur d'échappement	1991-1993	1
3	83 60 943	*Boulon		4
4	75 19 010	Boulon	NLS-USE 7985146	2
5	75 19 010	Boulon	NLS-USE 7985146	1
6	93 50 588	Boulon	1990-1992, NLS-USE 7985161	4
6	79 85 161	Boulon	1993	4
7	75 18 996	Joint		1
8	93 06 812	Douille entretoise		4
9	80 73 249	Rondelle		7
10	88 59 878	Ecrou	NLS-USE 9169277	7
11	81 23 739	Bouchon		1

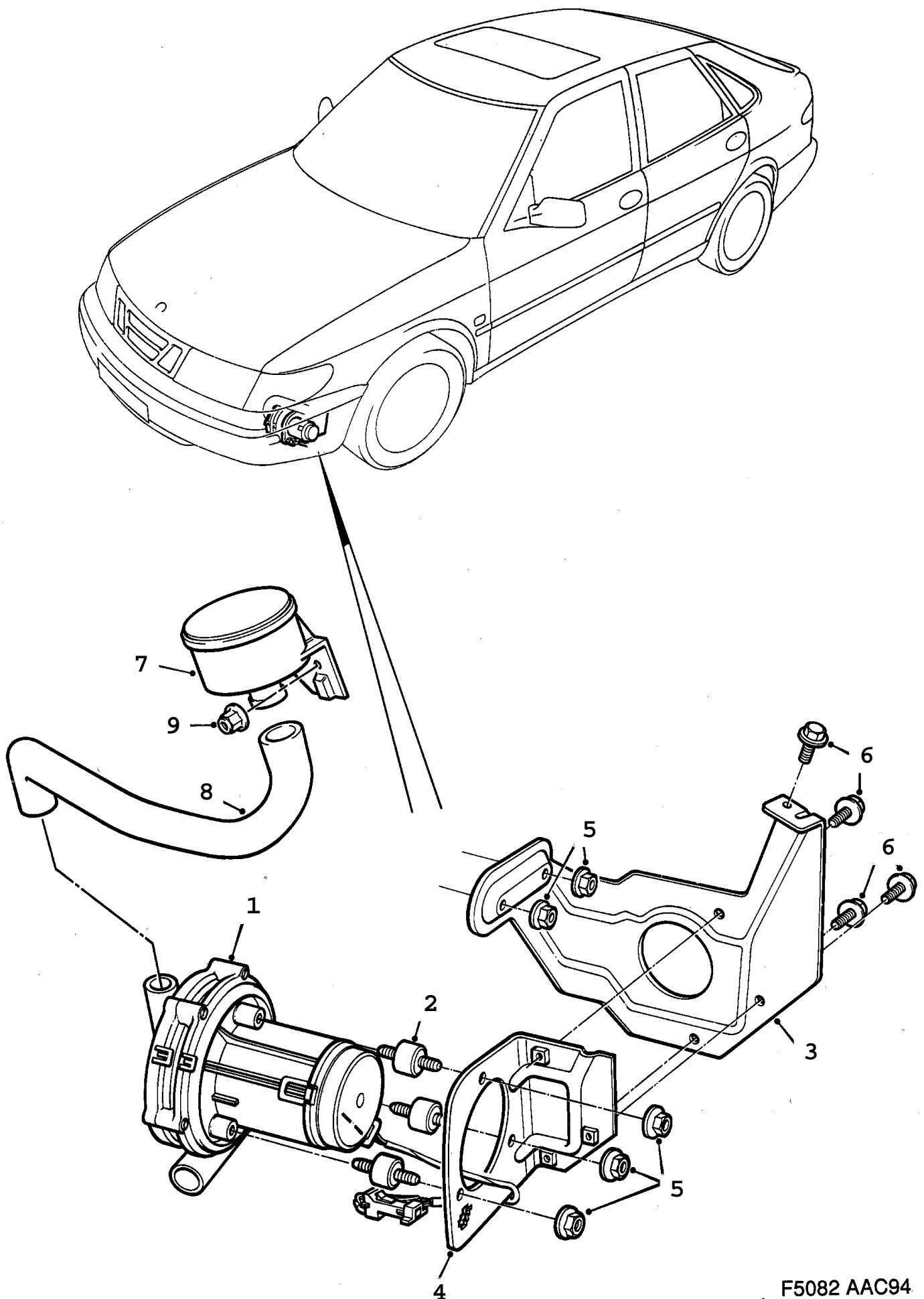

F5082 AAC94

Rep.	N° de pièce	Article	Usage	Qté
1	42 39 083	Pompe injection		1
2	42 35 768	Entretoise	NLS-USE 12791735	1
		Note: Ch. --T7006321		
2	42 35 768	Entretoise	NLS-USE 12791735	4
		Note: Ch. T7006322--		
3	42 29 423	Support	NLS-USE 4904140	1
		Note: Ch. --T2007475		
		Ch. --T7001856		
3	47 78 528	Support	NLS-USE 4904140	1
		Note: Ch. T2007476--		
		Ch. T7001857--		
		Ch. --T7006321		
3	47 79 104	Support	NLS-USE 4904140	1
		Note: Ch. T7006322--		
4	42 39 117	Console		1
5	79 77 929	Ecrou	NLS-USE 92150133	5
		Note: Ch. --T7006321		
5	79 77 929	Ecrou	NLS-USE 92150133	6
		Note: Ch. T7006322--		
6	79 78 109	Vis		4
		Note: Ch. --T7006321		
6	79 78 109	Vis		3
		Note: Ch. T7006322--		
7	42 27 468	Filtre air		1
8	42 27 450	Flexible		1
9	40 87 128	Ecrou plastique		1

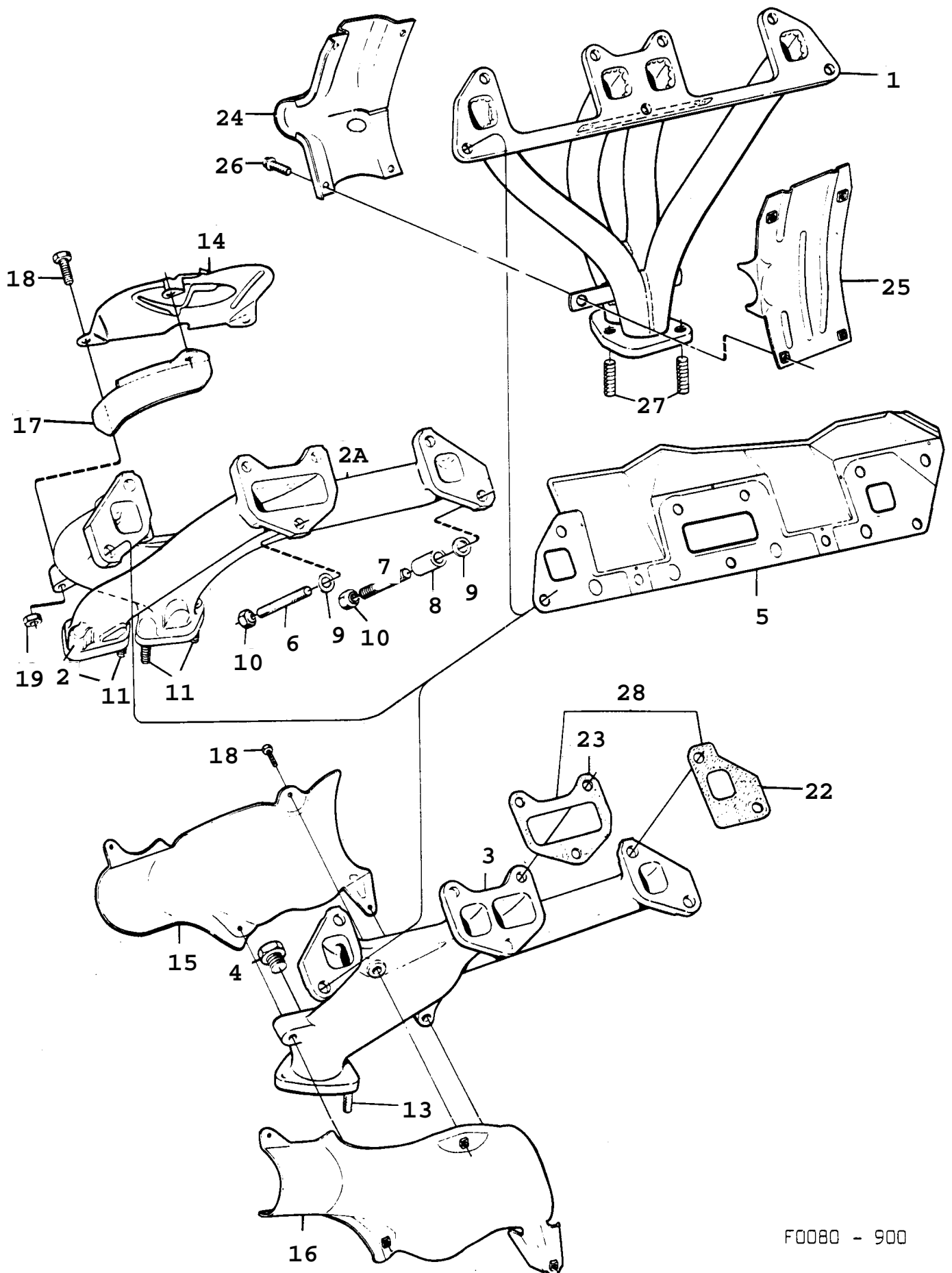

F0080 - 900

Rep.	N° de pièce	Article	Usage	Qté
1	75 62 911	Collecteur d'échappement Note: Pour voitures avec système EGR.	1986, NLS	1
1	74 83 464	Collecteur d'échappement Note: Pour voitures avec système EGR.	1987-1989	1
1	74 83 464	Collecteur d'échappement Note: Pour I avec catalyseur. Engine --J103721	1988-1989	1
1	74 83 464	Collecteur d'échappement Note: Pour I avec catalyseur. Engine K057806--	A	1
2	83 56 420	Collecteur d'échappement Note: Pour voitures sans système EGR.		1
2	83 56 420	Collecteur d'échappement Note: Pour I avec catalyseur. Engine J103722-- Engine --K057805		1
2	83 56 420	Collecteur d'échappement Note: Pour I avec catalyseur. Engine K057806--	M	1
2A	75 08 583	Collecteur d'échappement Note: Pour voitures sans système EGR.		1
2A	75 08 583	Collecteur d'échappement Note: Pour I avec catalyseur. Engine J103722--		1
3	83 61 990	Collecteur d'échappement	LHD, CA, US, NLS	1
3	83 61 990	Collecteur d'échappement Note: Pour I avec catalyseur.	1986-1987, NLS	1
4	93 10 004	Bouchon	M, CA	1
5	75 61 772	Joint		1
6	75 19 010	Boulon	NLS-USE 7985146	3
7	93 50 588	Boulon	NLS-USE 7985161	4
8	93 06 812	Douille entretoise		4
9	13 24 144	Rondelle	1986, NLS-USE 8073249	7
9	80 73 249	Rondelle	1987-1989	7
10	93 06 820	Ecrou	NLS-USE 9169277	7
11	83 60 943	Boulon		4
13	80 00 440	Vis		3
14	83 23 214	Capot	EU	1
15	93 31 596	Préchauffeur	I, LHD, CA, US	1
16	93 31 612	Préchauffeur	I, LHD, CA, US	1
17	93 29 442	Aile	EU	1
18	80 21 917	Vis	I	3
18	80 19 978	Vis	NLS-USE 7977499	3
19	80 29 555	Ecrou	1986-1987, NLS-USE 8151227	1
19	81 51 227	Ecrou	1988-1989	1
22	83 61 842	Joint	1986-1987, NLS-USE 7588940	2
22	88 19 112	Joint	1988-1989, NLS-USE 7588940	2
23	83 61 859	Joint	1986-1987, NLS-USE 7588957	1
23	88 19 120	Joint	1988-1989, NLS-USE 7588957	1
24	75 34 456	Capot Note: Pour voitures avec système EGR.	C	1
25	75 28 524	Capot Note: Pour voitures avec système EGR.	C	1
26	79 72 623	Vis Note: Pour voitures avec système EGR.	C	4
27	80 00 622	Goujon		3
28	88 19 146	Joint	1988-1989	X
	88 17 280	Kit vis	Aller à 2 - 2350	X

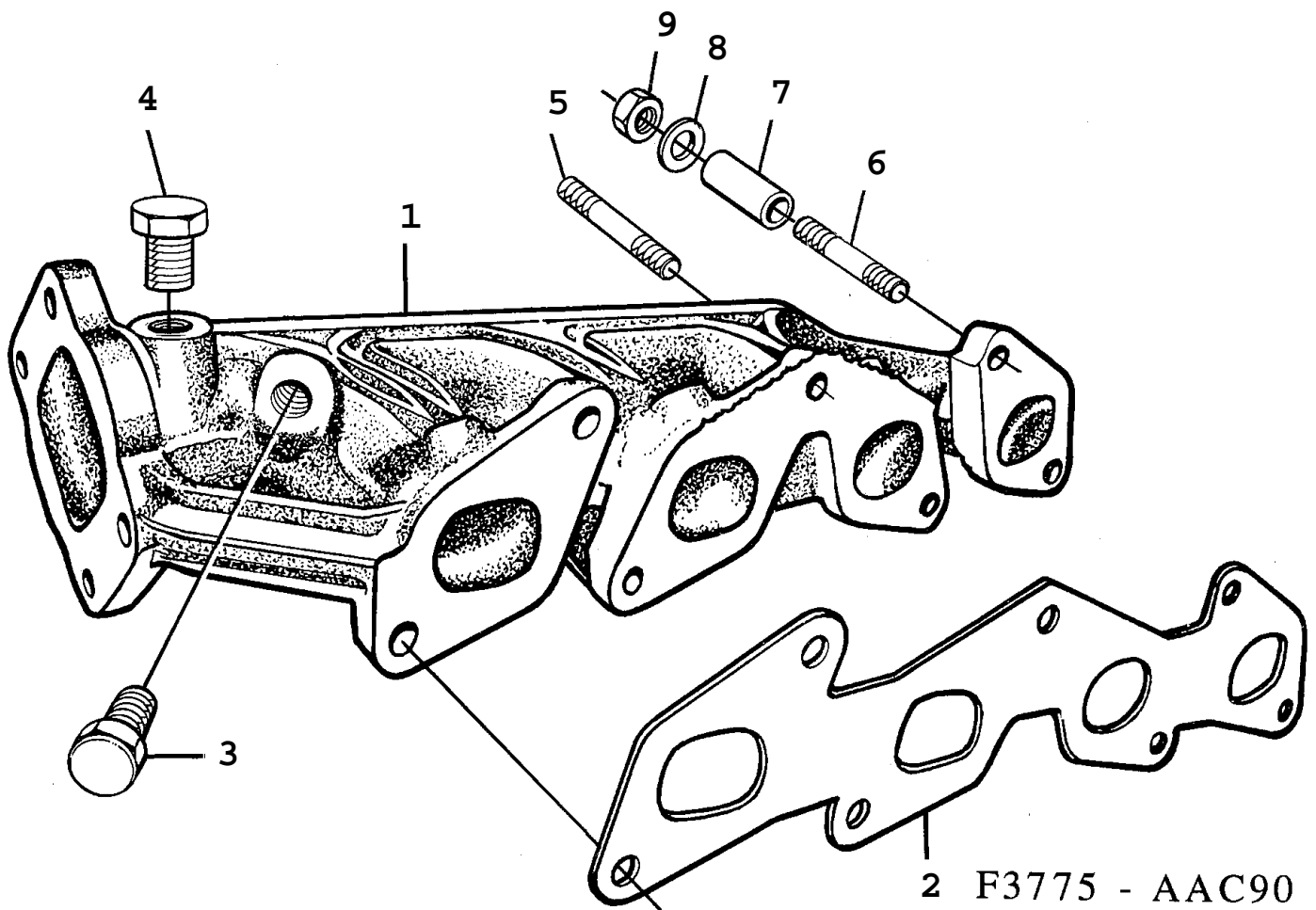

Rep.	N° de pièce	Article	Usage	Qté
1	75 16 115	Collecteur d'échappement		1
2	75 18 996	Joint		1
3	81 23 739	Bouchon		1
4	81 23 747	Bouchon		1
5	75 19 010	Boulon	NLS-USE 7985146	3
6	93 50 588	Boulon	1990-1992, NLS-USE 7985161	4
6	79 85 161	Boulon	1993	4
7	93 06 812	Douille entretoise		4
8	80 73 249	Rondelle		7
9	88 59 878	Ecrou	NLS-USE 9169277	7

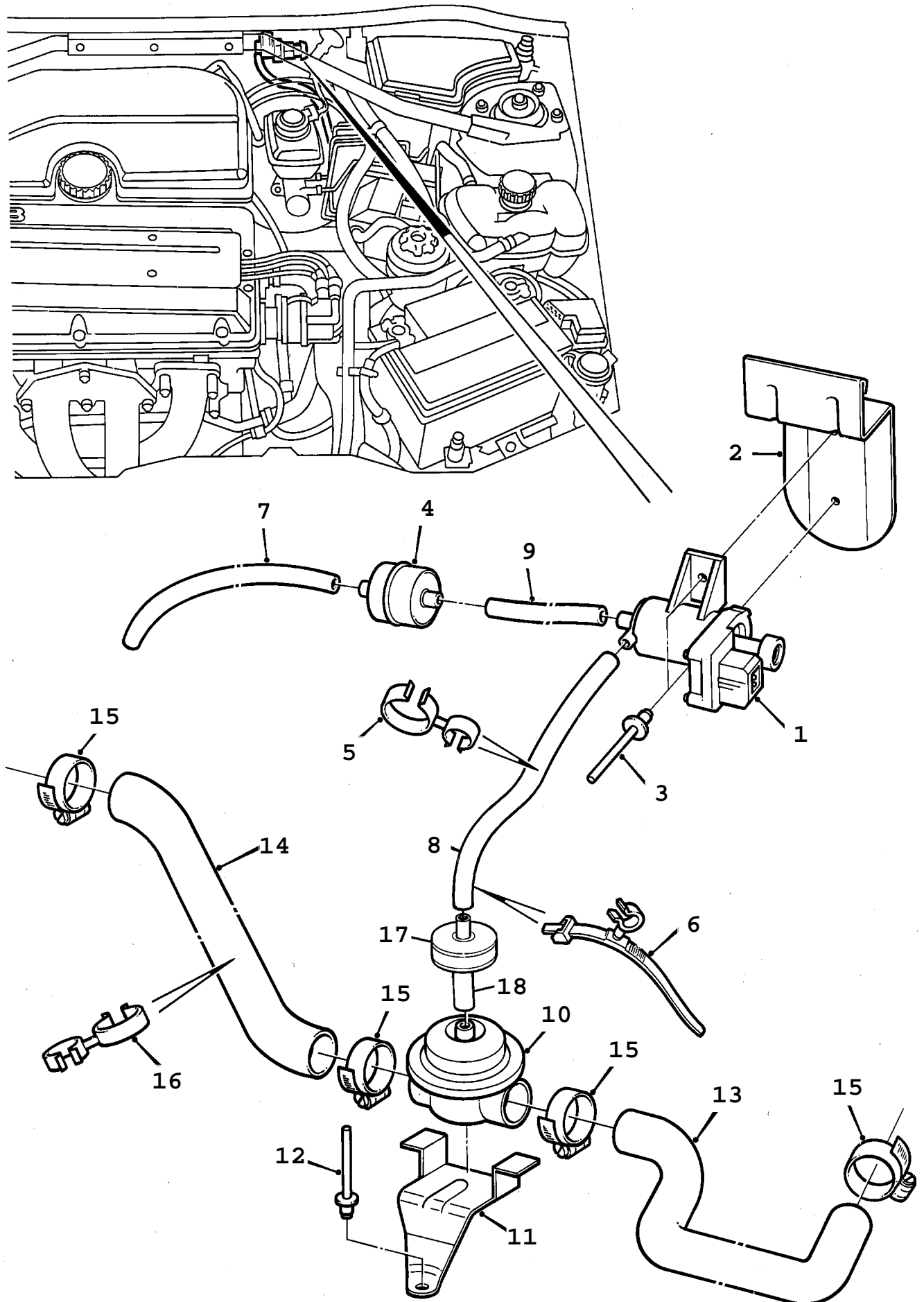

F5649 AAC94

1350 Système d'admission et d'échappement - SAI - Valve fermeture (1994 - 1998)

Rep.	N° de pièce	Article	Usage	Qté
1	43 94 078	Valve commande		1
2	42 26 098	Console		1
3	79 72 516	Rivet	NLS-USE 92150179	2
4	40 23 297	Valve antiretour	NLS-USE 12793343	1
5	75 39 984	Collier serrage		3
6	73 98 456	Pince serrage	1994-1997, B258	1
6	73 98 977	Ruban serrage	1994-1996, B234	2
7	91 36 243	Flexible à dépression	L=460 MM	X
8	91 36 243	Flexible à dépression	L=1000 MM	X
9	91 36 243	Flexible à dépression	L=40 MM	X
10	42 28 011	Soupape distribution		1
11	43 94 912	Console		1
12	73 99 348	Rivet		1
13	43 60 350	Flexible		1
14	43 60 368	Flexible	1994-1997, B258	1
14	43 60 335	Flexible	1994-1996, B234	1
15	79 70 072	Collier serrage	1994-1996, B234	4
15	79 70 072	Collier serrage	1994-1996, B234	5
16	73 98 373	Collier serrage	1994-1996, B234	2
17	93 44 276	Soupape	1994-1996, B234	1
18	91 36 243	Flexible à dépression	1994-1996, B234, L=40 MM	1
	91 36 243	Flexible à dépression	L=5000 MM	X

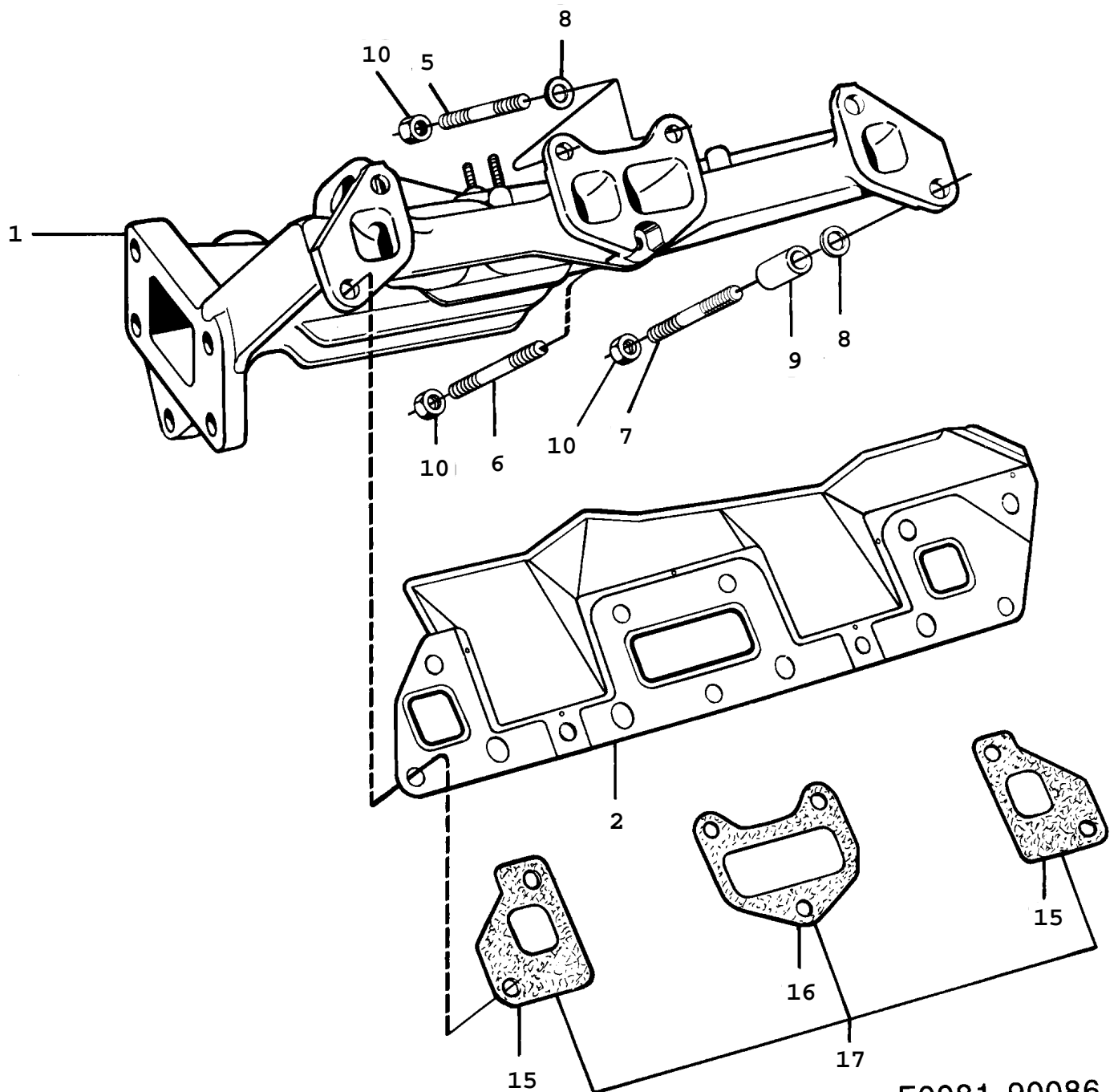

F0081 90086

Rep.	N° de pièce	Article	Usage	Qté
1	75 16 917	Collecteur d'échappement	1986, NLS-USE 32000345	1
1	75 16 917	Collecteur d'échappement	1987-1988, NLS-USE 32000345	1
1	91 18 415	Collecteur d'échappement	1989	1
1	75 67 720	Collecteur d'échappement	1987-1988, NLS	1
		Note: Avec catalyseur.		
1	91 18 423	Collecteur d'échappement	1989, NLS	1
		Note: Avec catalyseur.		
		Valable aussi pour SE 1988B.		
2	75 61 772	Joint		1
5	75 19 010	Boulon	NLS-USE 7985146	2
6	75 21 081	Goujon	NLS	1
7	93 50 588	Boulon	NLS-USE 7985161	4
8	80 73 249	Rondelle		7
9	93 06 812	Douille entretoise		4
10	93 06 820	Ecrou	NLS-USE 9169277	7
15	83 61 842	Joint	1986-1987, NLS-USE 7588940	2
15	88 19 112	Joint	1988-1989, NLS-USE 7588940	2
16	83 61 859	Joint	1986-1987, NLS-USE 7588957	1
16	88 19 120	Joint	1988-1989, NLS-USE 7588957	1
17	88 19 146	Joint	1988-1989	X
			Aller à 2 - 2350	

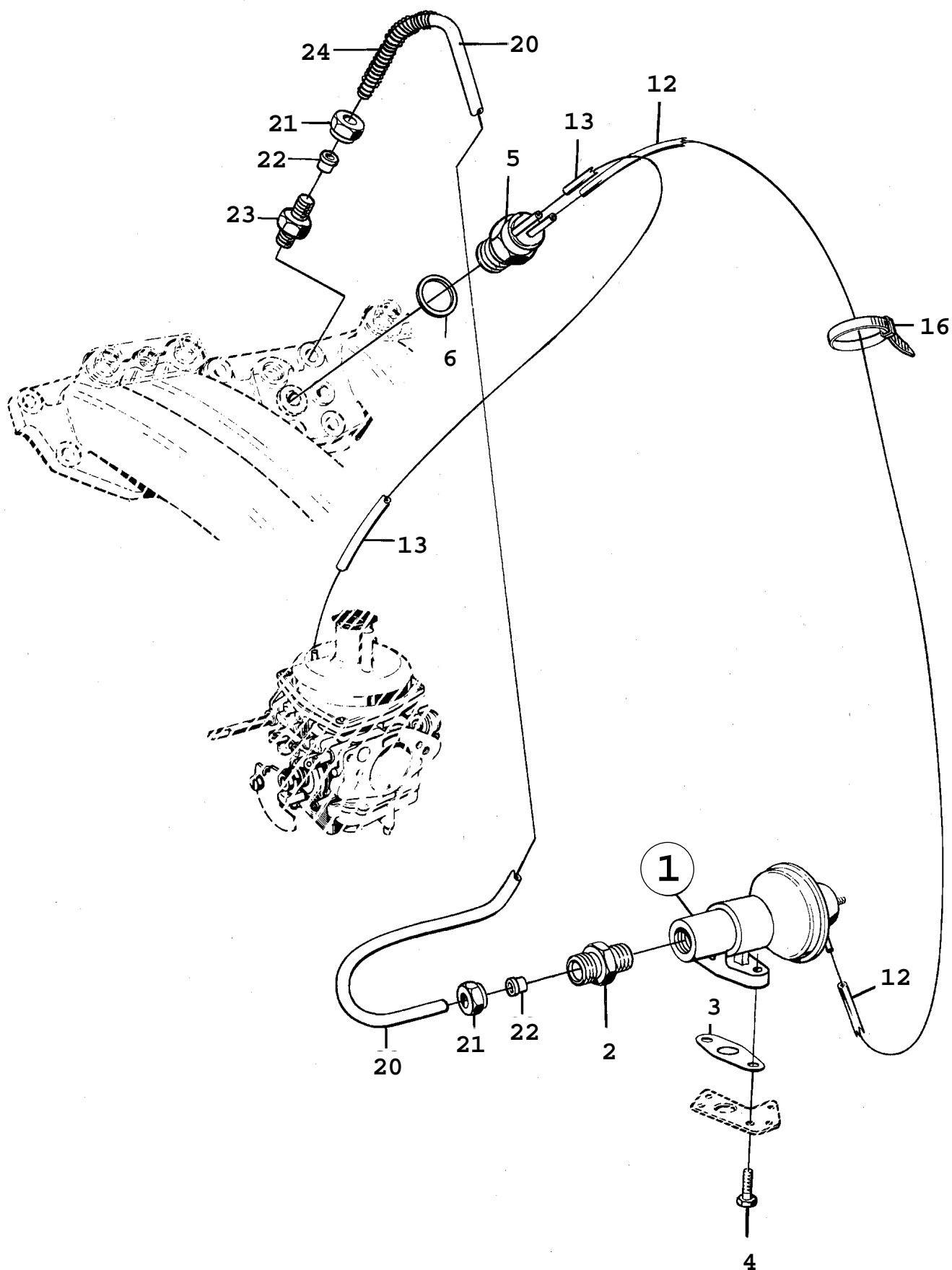

F2857 AAC90

Rep.	N° de pièce	Article	Usage	Qté
1	93 50 224	Soupape EGR Note: Engine --L041162		1
1	88 59 977	Soupape EGR Note: Engine L041163--		1
2	93 51 495	Raccord		1
3	75 07 973	Joint		1
4	80 19 929	Vis	1990-1992, NLS-USE 9166299	2
4	91 66 299	Vis	1993, NLS-USE 8019929	2
5	93 14 162	Soupape		1
6	83 26 712	Joint	NLS-USE 4161162	1
12	91 36 243	Flexible à dépression Note: Engine --L041162	L=170 MM	1
12	91 36 243	Flexible à dépression Note: Engine L041163--	L=160 MM	1
13	91 36 243	Flexible à dépression	L=290 MM	1
16	18 00 259	Ruban serrage	1990, NLS-USE 8153611	1
16	81 53 611	Ruban serrage	1991-1993	1
20	75 04 012	Tuyau		1
21	81 45 559	Ecrou		2
22	81 32 235	Bague sûreté		2
23	81 31 989	Raccord		1
24	75 04 046	Protection		1
	91 36 243	Flexible à dépression	L=5000 MM	X

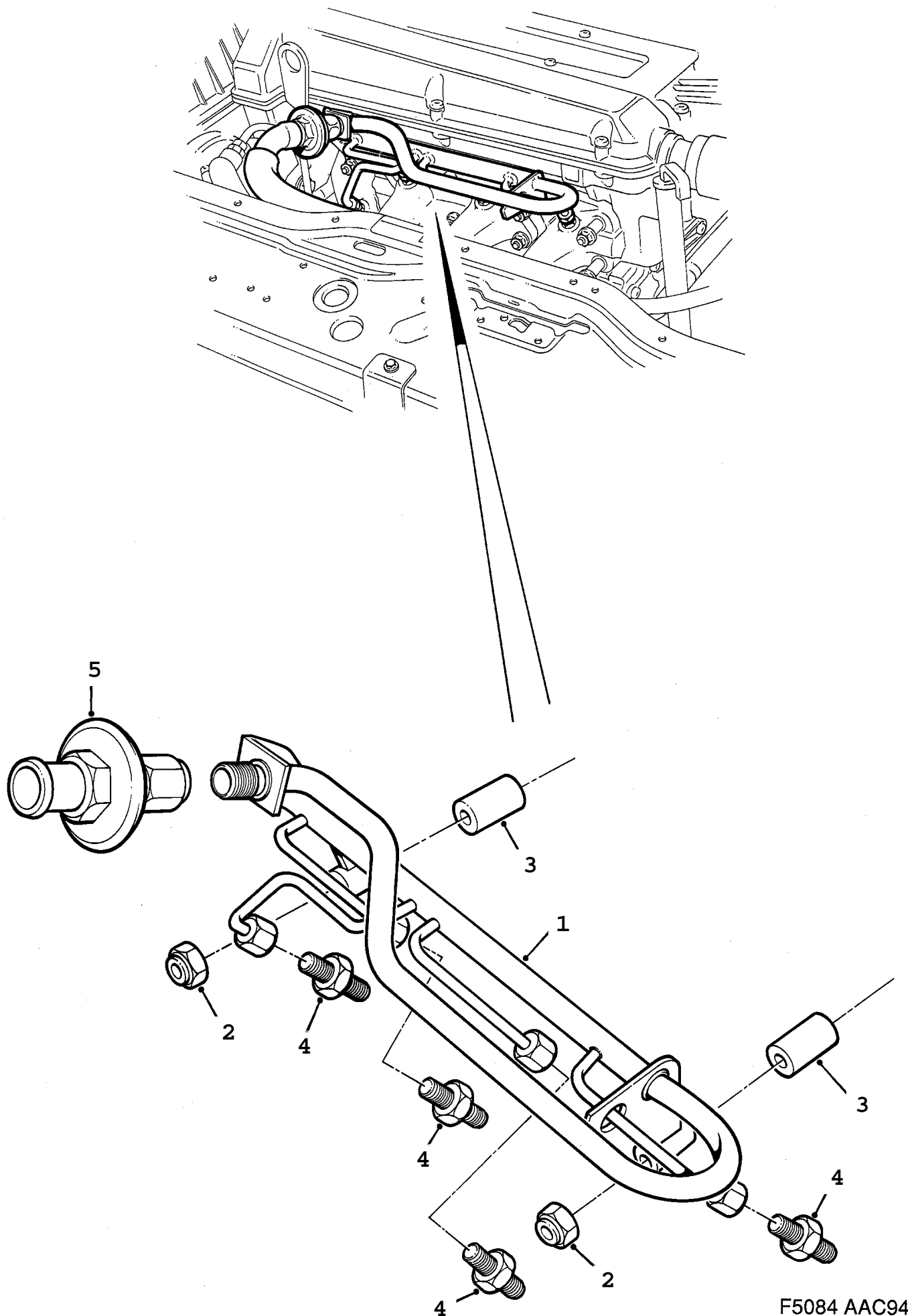

1380 Système d'admission et d'échappement - SAI - Valve antiretour (1994 - 1998), 4-CYL

Rep.	N° de pièce	Article	Usage	Qté
1	43 60 251	Tuyau	1994-1996	1
2		Ecrou	Aller à 2 - 1260	2
3		Douille entretoise	Aller à 2 - 1260	2
4	81 31 963	Raccord	1994-1996	4
5	43 60 343	Valve antiretour	1994-1996	1

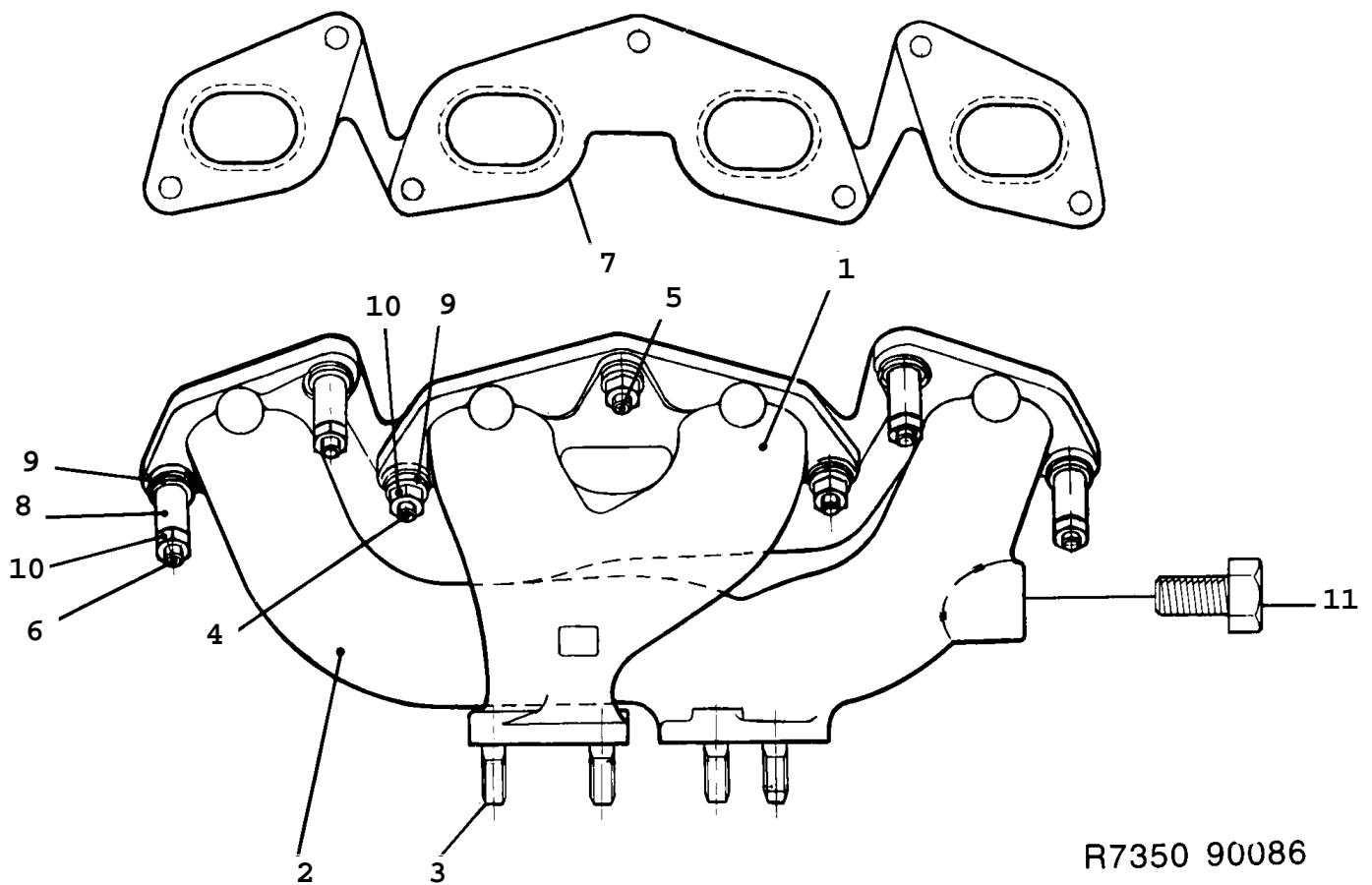

1390 Système d'admission et d'échappement - Collecteur d'échappement (1986 - 1989), B202I

Rep.	N° de pièce	Article	Usage	Qté
1	75 62 481	Collecteur d'échappement	1986-1987, NLS	1
1	75 83 784	Collecteur d'échappement	1988-1989	1
2	75 62 515	Collecteur d'échappement		1
3	83 60 943	*Boulon		4
4	75 19 010	Boulon	NLS-USE 7985146	2
5	75 19 010	Boulon	NLS-USE 7985146	1
6	93 50 588	Boulon	NLS-USE 7985161	4
7	75 18 996	Joint		1
8	93 06 812	Douille entretoise		4
9	80 73 249	Rondelle		7
10	93 06 820	Ecrou	NLS-USE 9169277	7
11	81 23 739	Bouchon		1

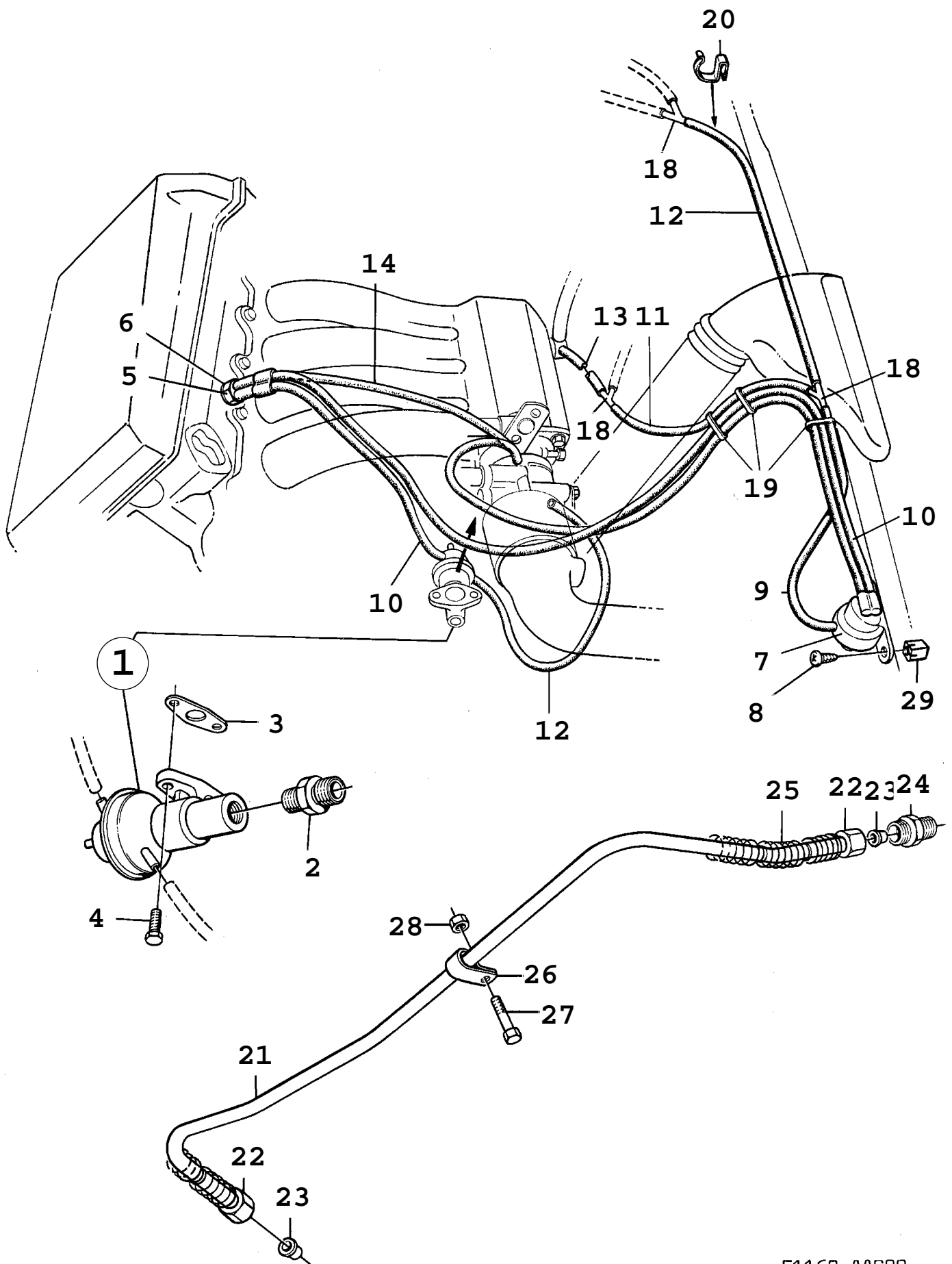

F1162 AAC90

Rep.	N° de pièce	Article	Usage	Qté
1	93 50 216	Soupape EGR Note: Sans catalyseur. Engine --L041162	I, NLS	1
1	88 59 969	Soupape EGR Note: Sans catalyseur. Engine L041163--	I	1
1	93 50 224	Soupape EGR Note: Sans catalyseur. Engine --L041162	TURBO	1
1	88 59 977	Soupape EGR Note: Sans catalyseur. Engine L041163--	TURBO	1
2	91 14 679	Raccord	I	1
2	75 06 652	Raccord	TURBO	1
3	75 07 973	Joint		1
4	80 19 929	Vis	1990-1992, NLS-USE 9166299	2
4	91 66 299	Vis	1993, NLS-USE 8019929	2
5	75 04 897	Soupape		1
6	81 24 141	*Joint	NLS-USE 92150435	1
7	75 28 425	Commutateur		1
8	80 59 412	Vis		2
9	91 36 243	Flexible à dépression	L=220 MM	1
10	91 36 243	Flexible à dépression Note: Engine --L041162	L=330 MM	1
10	91 36 243	Flexible à dépression Note: Engine L041163--	I, L=330 MM	1
10	91 36 243	Flexible à dépression Note: Engine L041163--	1990, TURBO, L=330MM	1
10	91 36 243	Flexible à dépression	1991-1993, TURBO, L=360 MM	1
11	91 36 243	Flexible à dépression	L=335 MM	1
12	91 36 243	Flexible à dépression	L=410 MM	2
13	91 36 243	Flexible à dépression	L=40 MM	1
14	91 36 243	Flexible à dépression	L=410 MM	1
18	85 09 002	Tuyau		3
19	79 71 872	Ruban serrage		3
20	79 33 443	Clip		4
21	75 20 133	Tuyau EGR		1
21	74 87 168	Tuyau EGR	I	1
22	81 28 969	Ecrou	NLS-USE 8145559	2
23	81 32 235	Bague sûreté		2
24	81 31 989	Raccord		1
25	75 08 385	Protection		1
26	75 15 836	Collier serrage Note: Engine --M050346		1
27	80 21 933	Vis	1990-1992, NLS	1
27	91 66 315	Vis	1993	1
28	81 51 227	Ecrou		1
29	79 73 456	Ecrou expandeur		2
	91 36 243	Flexible à dépression	L=5000 MM	X

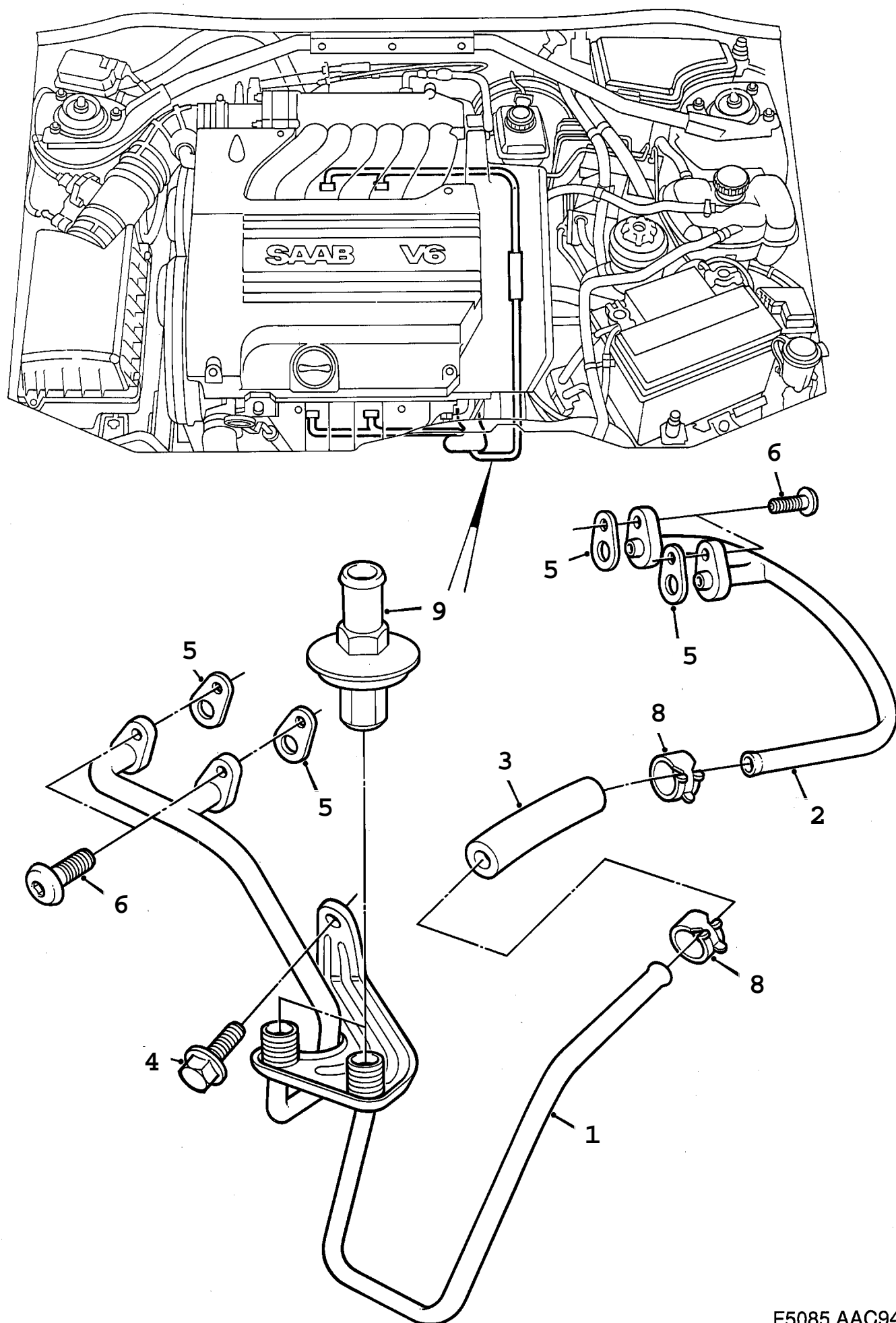

F5085 AAC94

1410 Système d'admission et d'échappement - SAI - Valve antiretour (1994 - 1997), 6-CYL

Rep.	N° de pièce	Article	Usage	Qté
1	43 60 277	Tuyau		1
2	43 60 269	Tuyau	1994-1995	1
2	42 39 976	Tuyau	1996-1997	1
3	43 94 060	Flexible	1994-1995, NLS-USE 4662896	1
3	46 62 896	Flexible	1996-1997	1
4	79 67 938	Vis		1
5	44 43 230	Joint		4
6	80 59 776	Vis		4
8	89 43 177	Collier serrage		2
9	43 60 343	Valve antiretour		2

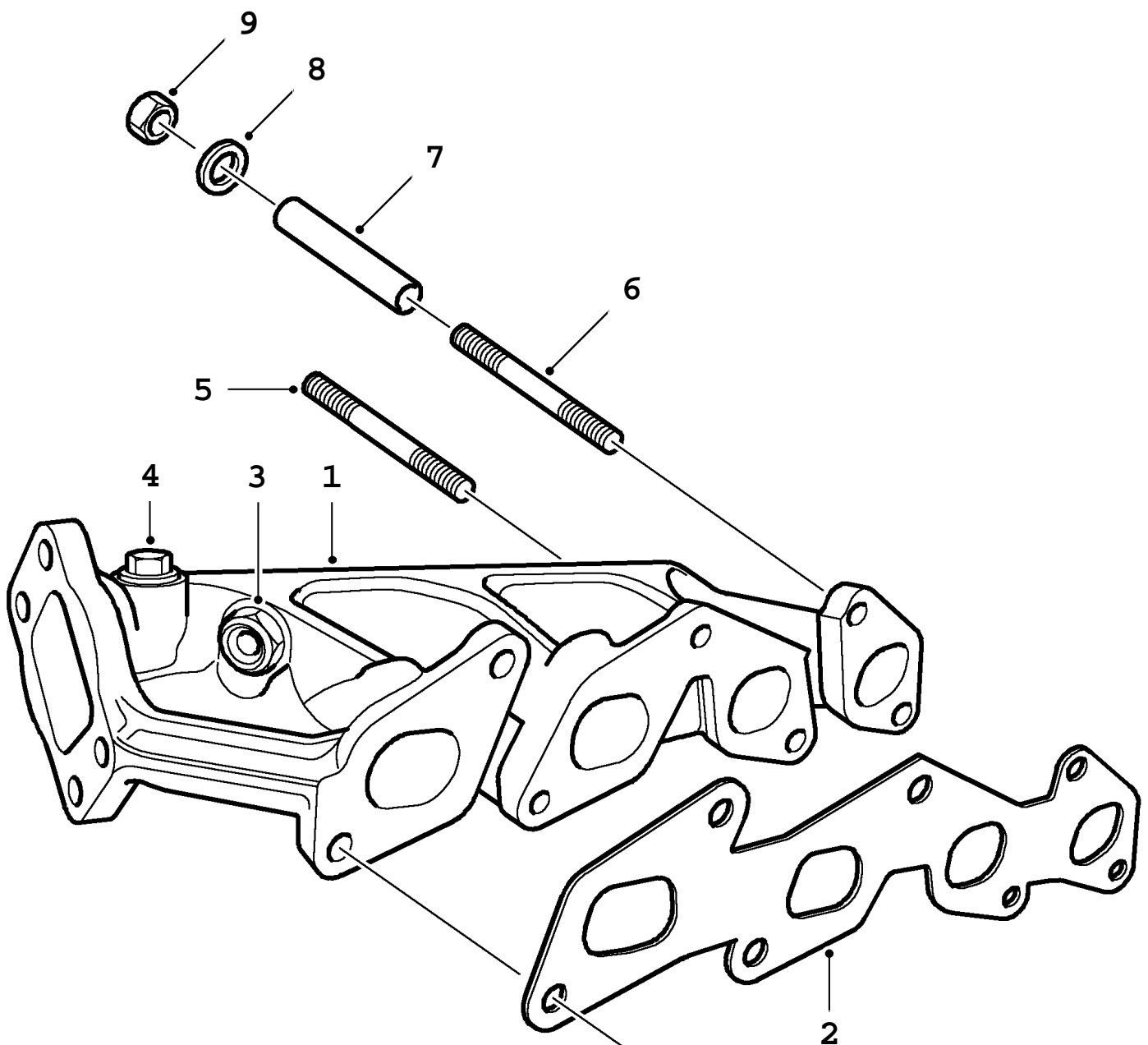

C0852 900
02/1420

Rep.	N° de pièce	Article	Usage	Qté
1	75 16 115	Collecteur d'échappement		1
2	75 18 996	Joint		1
3	81 23 739	Bouchon		1
4	81 23 747	Bouchon		1
5	79 85 146	Boulon		3
6	79 85 161	Boulon		4
7	93 06 812	Douille entretoise		4
8	80 73 249	Rondelle		7
9	88 59 878	Ecrou	NLS-USE 9169277	7

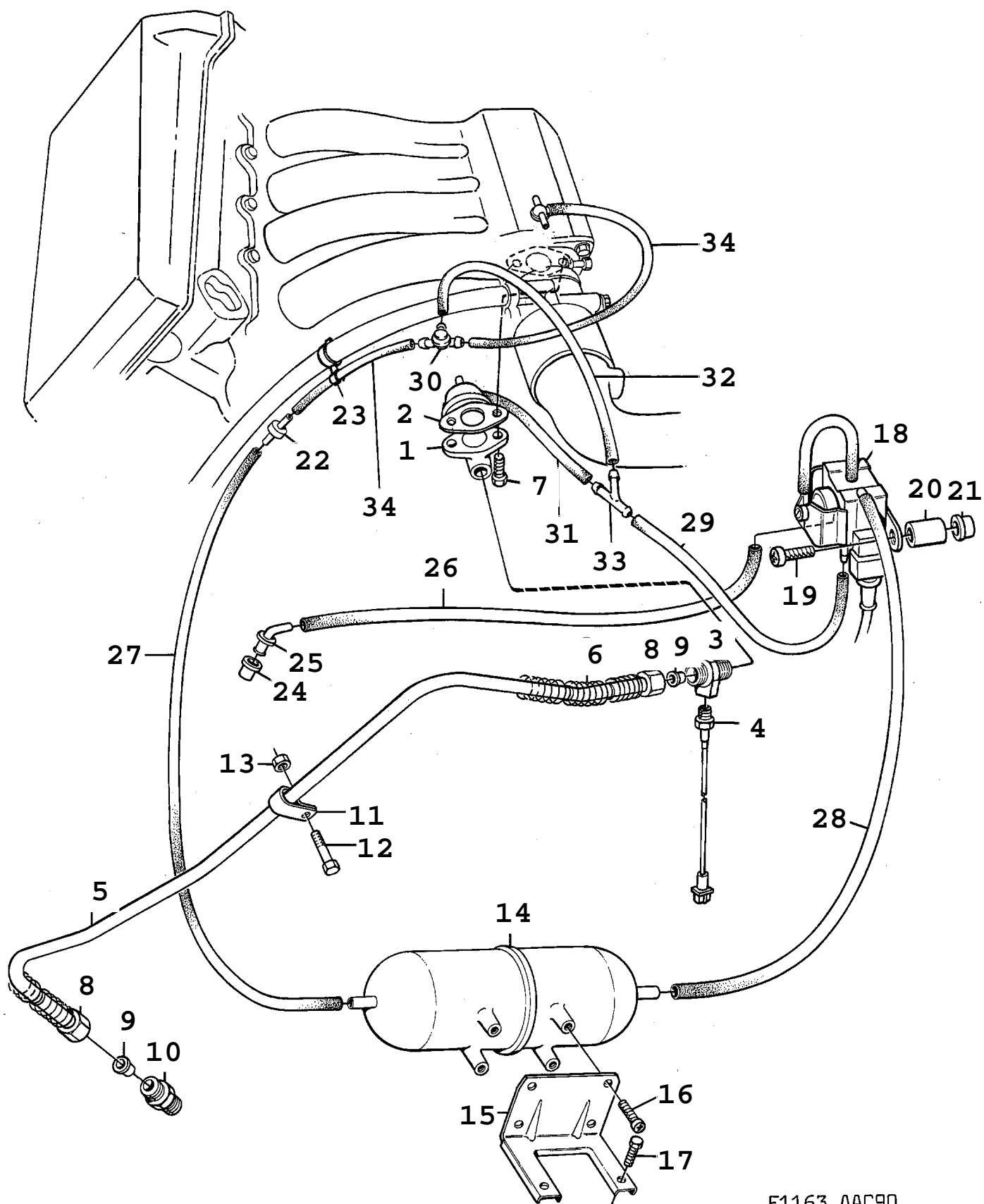

F1163 AAC90

1430 Système d'admission et d'échappement - Système EGR - Electronique (1990 - 1993) Concerne aussi CV 1994

Rep.	N° de pièce	Article	Usage	Qté
1	87 88 721	Soupape	NLS	1
2	75 07 973	Joint		1
3	91 19 728	Raccord	NLS	1
4	91 19 512	Capteur		1
5	75 20 133	Tuyau EGR		1
6	75 08 385	Protection		2
7	80 19 929	Vis	1990-1992, NLS-USE 9166299	2
7	91 66 299	Vis	1993, NLS-USE 8019929	2
8	81 45 559	Ecrou		2
9	81 32 235	Bague sûreté		2
10	81 31 989	Raccord		1
11	75 15 836	Collier serrage		1
12	80 21 933	Vis	1990-1992, NLS	1
12	91 66 315	Vis	1993	1
13	81 51 227	Ecrou		1
14	40 15 996	Réservoir vide		1
15	40 16 069	Fixation		1
16	79 73 613	Vis		4
17	79 69 223	Vis		2
18	91 19 504	Soupape de distribution		1
19	40 19 493	Vis		2
20	40 16 051	Tube entretoise		2
21	79 73 456	Ecrou expandeur		2
22	40 23 297	Valve antiretour	NLS-USE 12793343	1
23	73 98 233	Collier serrage		1
24	40 16 002	Bague		1
25	40 16 036	Raccord		1
26	91 36 243	Flexible à dépression	L=500 MM	1
27	91 36 243	Flexible à dépression	L=290 MM	1
28	91 36 243	Flexible à dépression	L=400 MM	1
29	91 36 243	Flexible à dépression	L=550 MM	1
30	40 23 701	Soupape refoulement		1
31	91 36 243	Flexible à dépression	L=50 MM	1
32	91 36 243	Flexible à dépression	L=400 MM	1
33	85 09 002	Tuyau		1
34	91 36 243	Flexible à dépression	L=115 MM	2
	91 36 243	Flexible à dépression	L=5000 MM	X

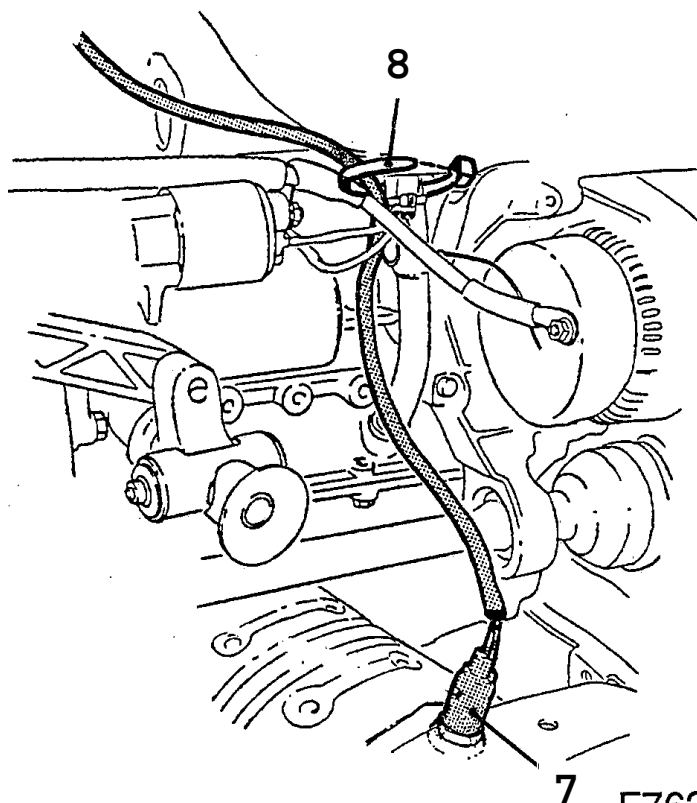
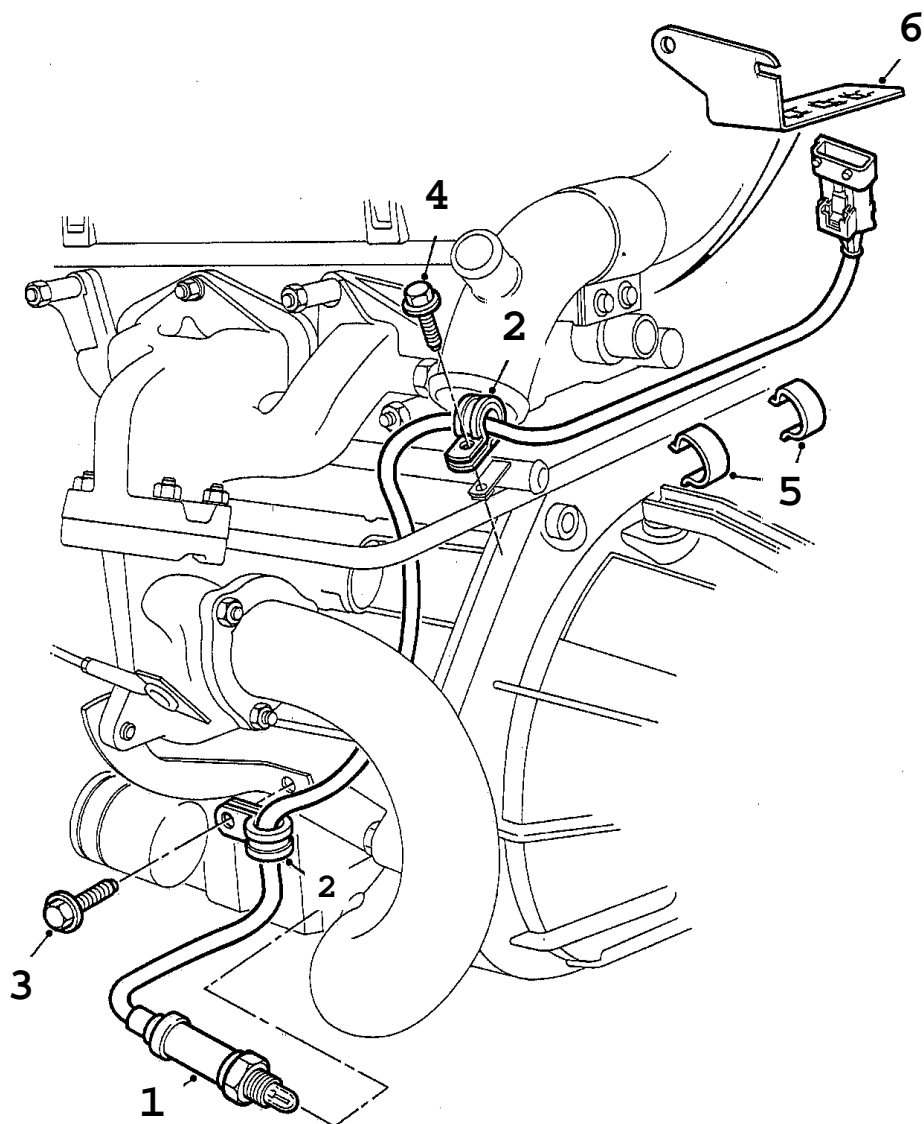

7 F7632 AAC94

1440 Système d'admission et d'échappement - Sonde d'oxygène - 4 cylindres (1994 - 1998), 4-CYL

Rep.	N° de pièce	Article	Usage	Qté
1	91 46 937	Sonde oxygène Note: Avant.		1
1	91 46 952	Sonde oxygène Note: Avant. Avec plaque chauffante.	1994-1995, TURBO	1
1	46 60 445	Sonde oxygène Note: Avant. Avec plaque chauffante. Résistant au plomb	1996-1998, TURBO	1
1	46 60 494	Sonde oxygène Note: Avant.	1996-1998, LHD, CA, US	1
1	42 39 588	Sonde oxygène Note: Avant. Résistant au plomb	I	1
2	40 87 078	Collier serrage	NLS-USE 7398803	2
2	73 98 803	Collier serrage	1996-1998, LHD, CA, US	2
3	79 78 182	Vis		1
4	79 78 117	Vis		1
5	41 58 762	Clip		2
6	42 27 831	Support contact		1
7	46 60 502	Sonde oxygène Note: Arrière.	1996-1998, LHD, CA, US	1
8	79 71 880	Ruban serrage	1996-1998, LHD, CA, US, NLS-USE 92150191	1

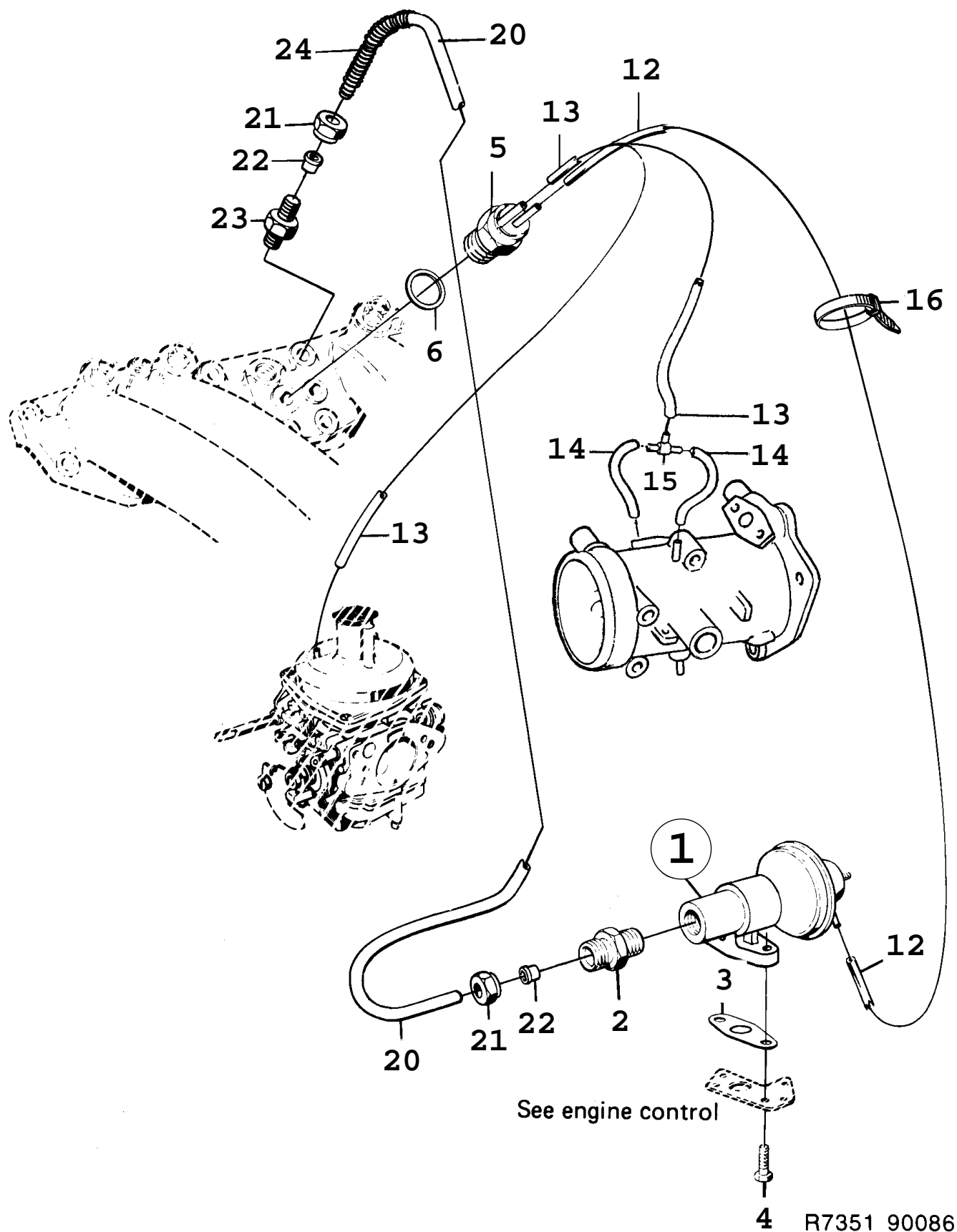

Rep.	N° de pièce	Article	Usage	Qté
1	93 50 208	Soupape EGR Note: Bleu	A, NLS	1
1	93 50 216	Soupape EGR Note: Rouge	I, M, NLS	1
1	93 50 224	Soupape EGR Note: Vert.	TURBO, M	1
1	93 50 224	Soupape EGR Note: Vert.	C, M	1
2	93 51 495	Raccord	TURBO, M, SE	1
2	93 51 495	Raccord	C, M, SE	1
2	93 51 503	Raccord	I, SE	1
3	83 57 485	Joint	NLS-USE 7507973	1
4	80 19 929	Vis	NLS-USE 9166299	2
5	93 14 162	Soupape		1
6	81 24 141	Joint	NLS-USE 92150435	1
12	91 36 243	Flexible à dépression	C, M, SE, L=170 MM	1
12	91 36 243	Flexible à dépression	I, TURBO, SE, L=375 MM	1
13	91 36 243	Flexible à dépression	L=360 MM	1
13	91 36 243	Flexible à dépression	C, M, SE, L=290 MM	1
14	91 36 243	Flexible à dépression	L=60 MM	2
15	83 66 791	Tuyau	NLS-USE 12791937	2
16	79 71 906	Ruban serrage		1
20	75 19 325	Tuyau EGR		1
21	81 28 969	Ecrou	NLS-USE 8145559	2
22	81 32 235	Bague sûreté		2
23	81 31 989	Raccord		1
24	93 59 688	Protection		1
	91 36 243	Flexible à dépression	L=5000 MM	X

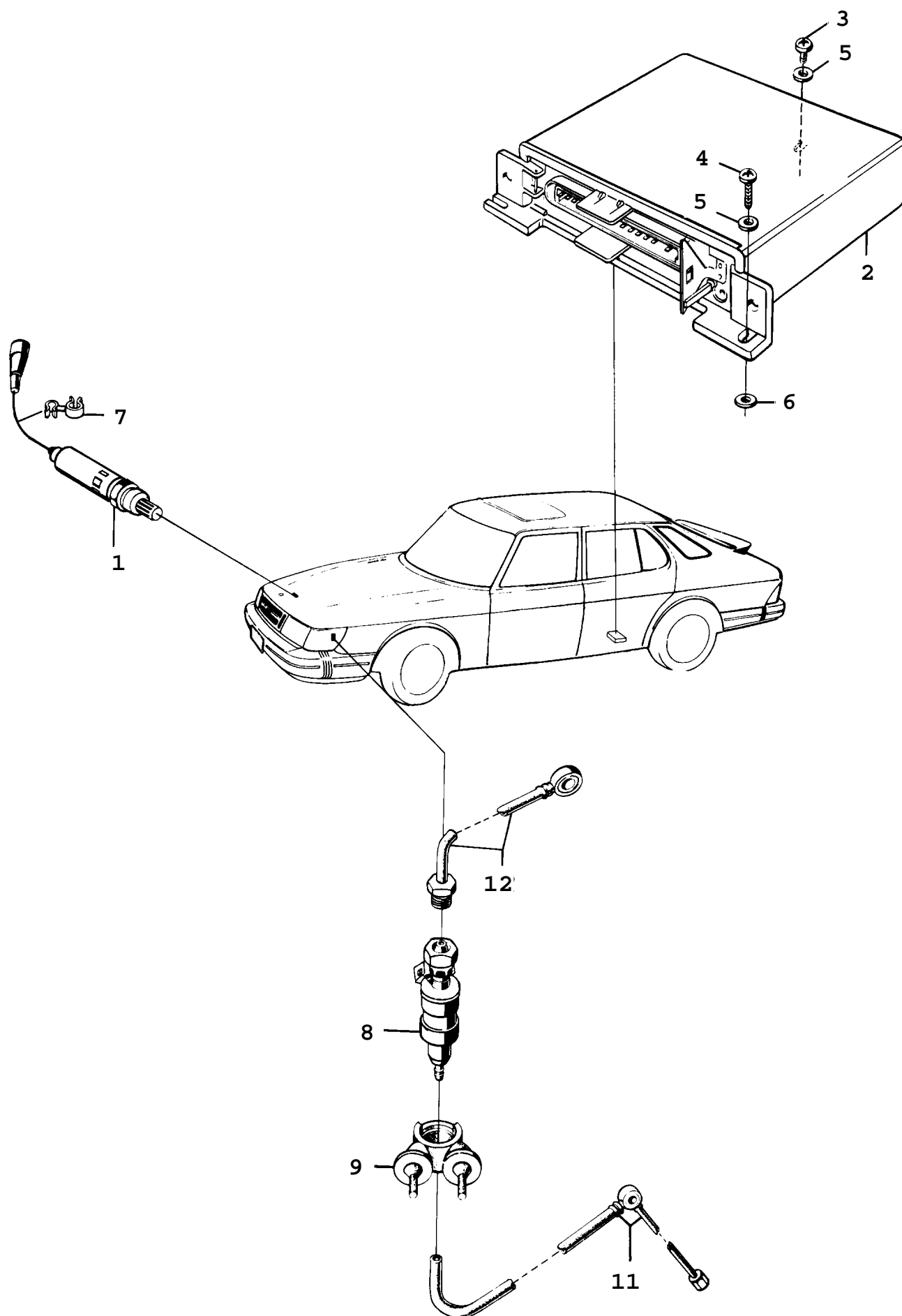

F2858 AAC90

1460 Système d'admission et d'échappement - Système de sonde Lambda (1990 - 1993) Concerne aussi CV 1994

Rep.	N° de pièce	Article	Usage	Qté
1	93 92 762	Sonde lambda		1
1	74 85 600	Sonde lambda		1
		Note: Voitures équipées d'un système d'injection Lucas.		
2	75 36 915	Cerveau	NLS	1
3	79 22 354	Vis		1
4	79 72 763	Vis	NLS	2
5	79 16 489	Rondelle	NLS-USE 92152072	3
6	92 30 293	Rondelle		3
7	73 98 415	Pince serrage		1
8	83 28 783	Soupape		1
9	83 29 153	Coussin		1
11	75 35 164	Conduite carburant		1
12	75 26 809	Conduite carburant		1

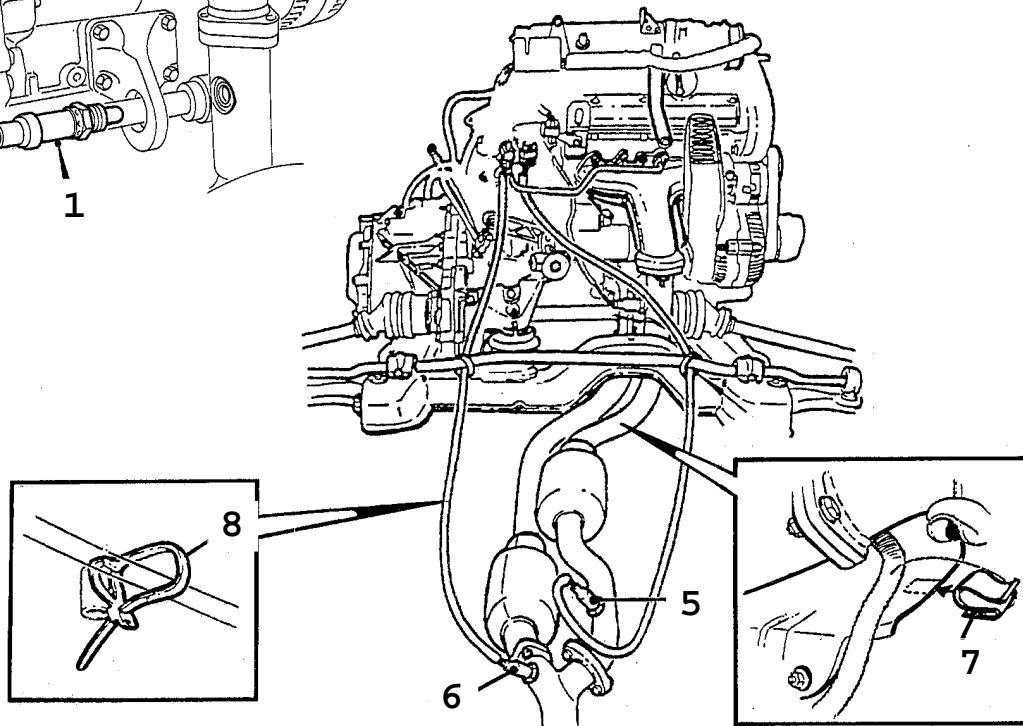
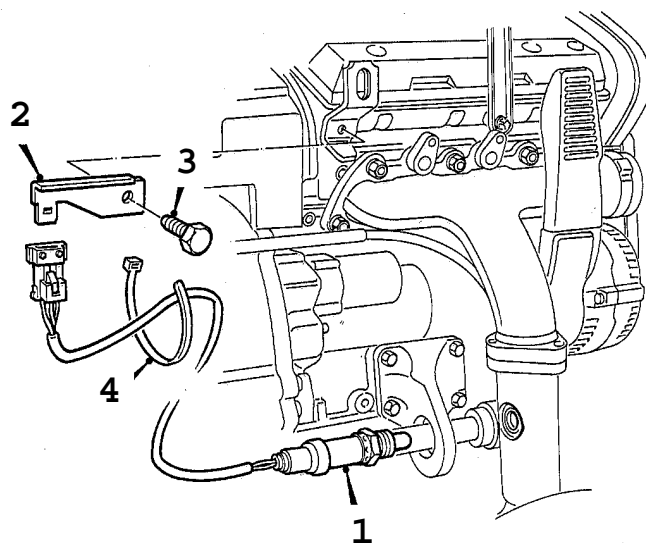
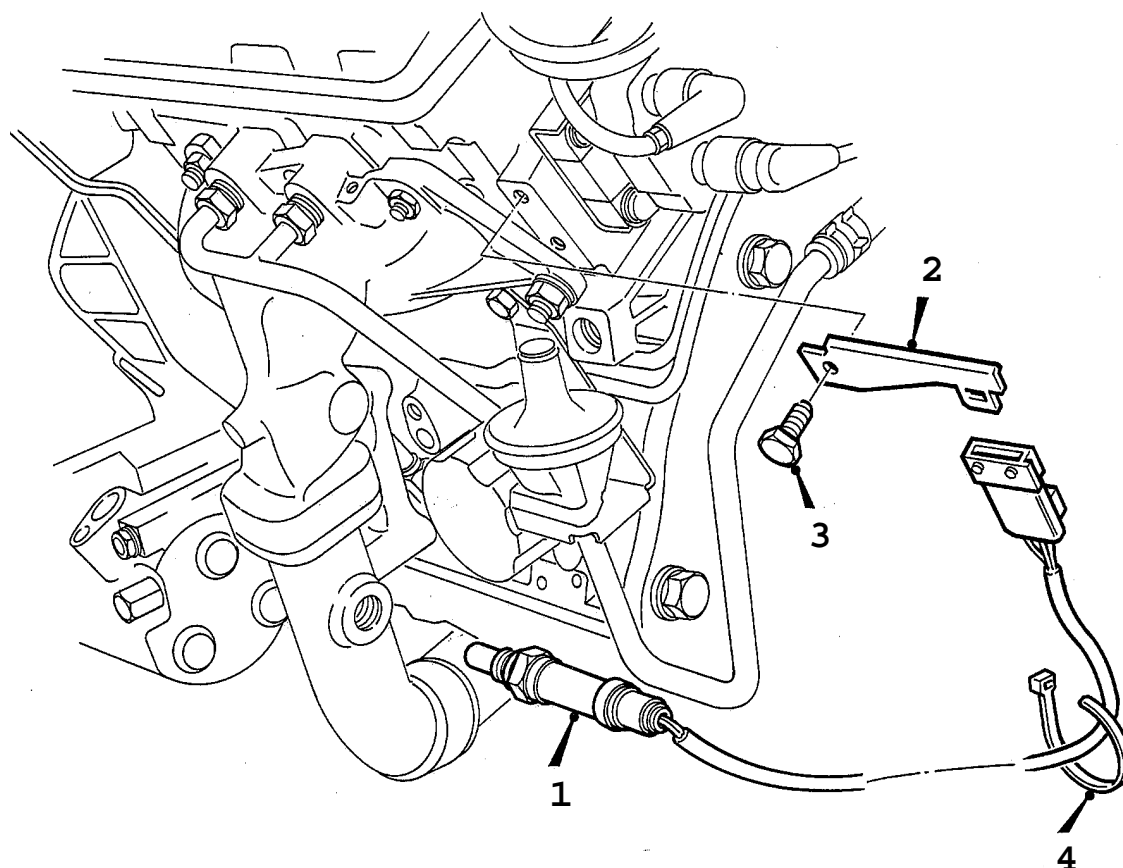

F7633 AAC94

Rep.	N° de pièce	Article	Usage	Qté
1	42 39 042	Sonde oxygène Note: Avant.	1994-1995	2
1	42 39 042	Sonde oxygène Note: Avant.	1996-1997	2
1	43 01 545	Sonde oxygène Note: Avant.	1996-1997, LHD, CA, US	2
1	42 39 596	Sonde oxygène Note: Avant. Résistant au plomb		2
2	42 29 944	Support contact		2
3	40 87 185	Vis à tête hexagonale		2
4	79 71 880	Ruban serrage	NLS-USE 92150191	2
5	46 60 205	Sonde oxygène Note: Arrière.	1996-1997, LHD, CA, US, L=2080 MM	1
6	49 02 227	Sonde oxygène Note: Arrière.	1996-1997, LHD, CA, US, L=1880 MM, NLS-USE 4660197	1
	46 60 197	*Sonde oxygène		1
	49 02 235	*Kit reconstruction Note: N'est pas une pièce de rechange distincte.		1
7	92 28 149	Clip Note: Ch. --T2010452	1996, LHD, CA, US	2
7	71 56 409	Collier serrage Note: Ch. T2010453--	LHD, CA, US	2
8	79 84 750	Ruban serrage	1996-1997, LHD, CA, US	10

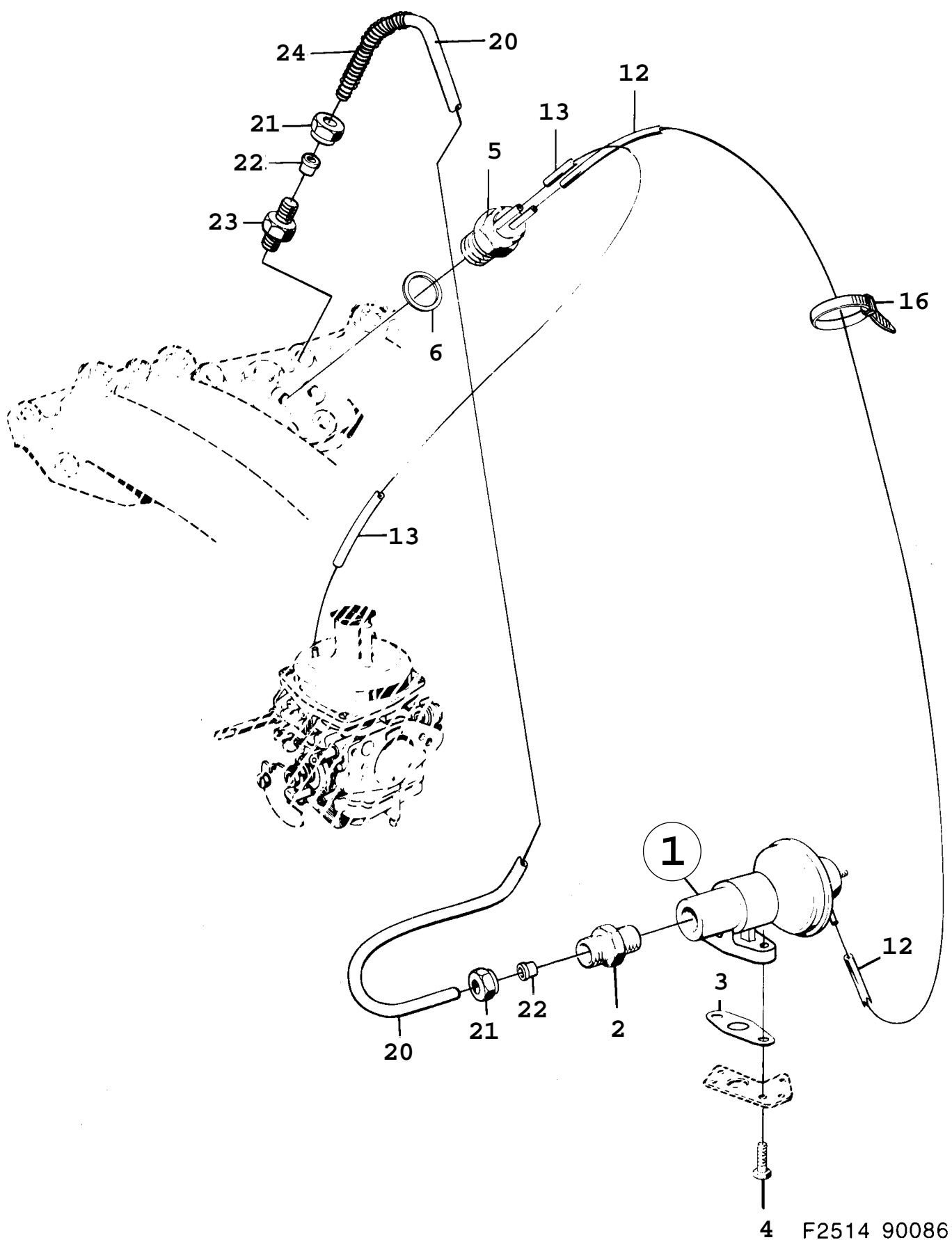

1480 Système d'admission et d'échappement - Système EGR (1989), B201C

Rep.	N° de pièce	Article	Usage	Qté
1	93 50 224	Soupape EGR		1
2	93 51 495	Raccord		1
3	75 07 973	Joint		1
4	80 19 929	Vis	NLS-USE 9166299	2
5	93 14 162	Soupape		1
6	83 26 712	Joint	NLS-USE 4161162	1
12	75 04 210	Flexible		1
13	75 04 053	Flexible		1
16	18 00 259	Ruban serrage	NLS-USE 8153611	1
20	75 04 012	Tuyau		1
21	81 45 559	Ecrou		2
22	81 32 235	Bague sûreté		2
23	81 31 989	Raccord		1
24	75 04 046	Protection		1

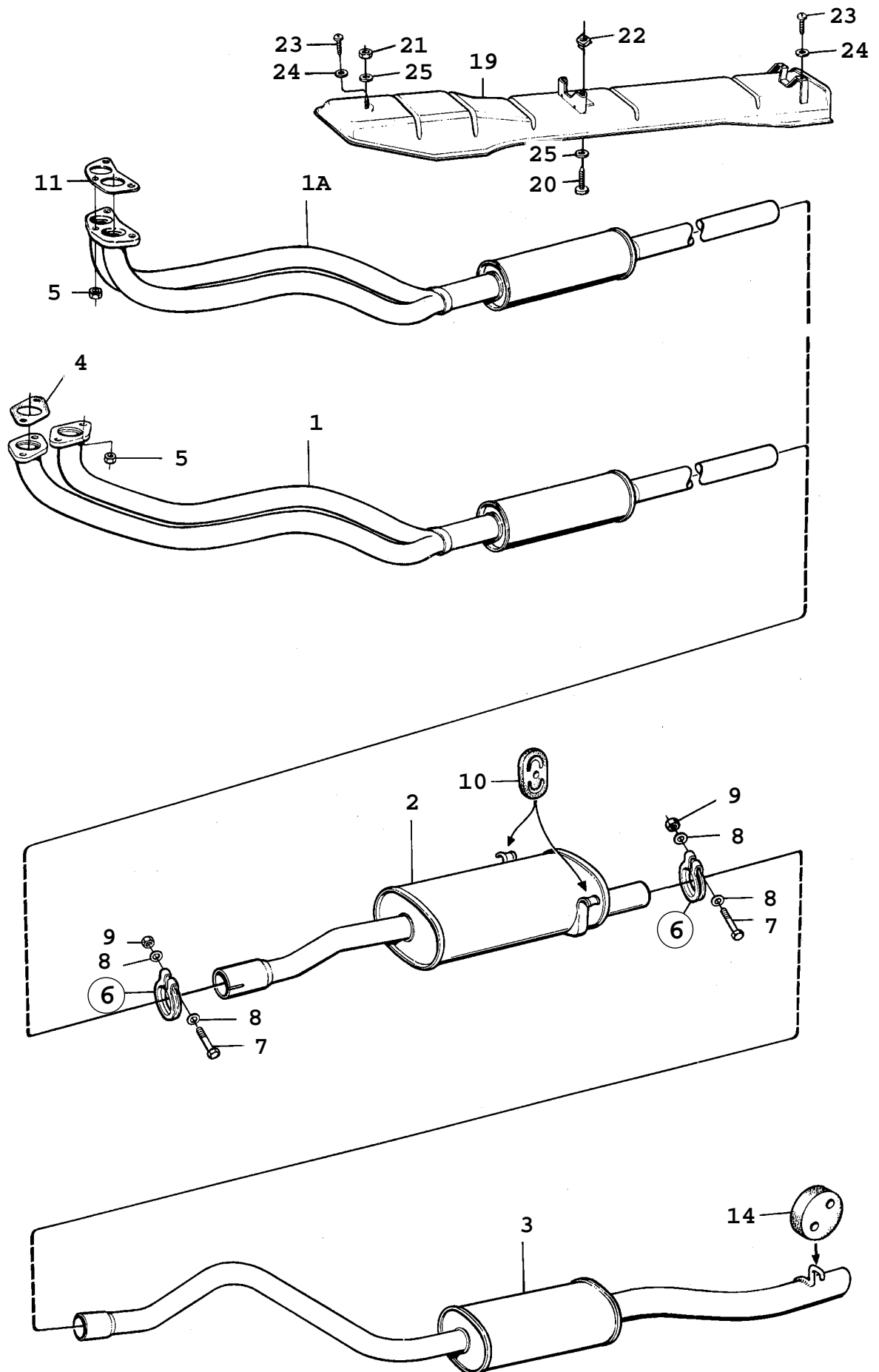

1490 Système d'admission et d'échappement - Système d'échappement (1990 - 1993), B201C, B201I

Concerne aussi CV 1994

Rep.	N° de pièce	Article	Usage	Qté
1	75 27 385	Silencieux Note: Pour voitures sans système EGR.	NLS-USE 5466776	1
1A	75 28 078	Silencieux Note: Pour voitures avec système EGR.		1
2	54 66 198	Silencieux	(8822272)	1
3	54 66 180	Silencieux	(8822181)	1
4	83 87 672	Joint	NLS-USE 8980328	2
5	79 67 870	Ecrou Note: Pour voitures sans système EGR.	NLS-USE 7979503	4
5	79 67 870	Ecrou Note: Pour voitures avec système EGR.	NLS-USE 7979503	3
6	83 86 450	Collier serrage		2
7	80 84 014	*Vis	NLS-USE 32000289	1
8	93 19 047	*Rondelle	NLS	2
9	81 51 060	*Ecrou		1
10	93 28 105	Montage en caoutchouc		2
11	75 28 136	Joint Note: Pour voitures avec système EGR.		1
14	93 65 404	Montage en caoutchouc		1
19	93 49 804	Pare-chaleur Note: Ch. --L7005217	NLS-USE 4021598, 7119845, 7923014	1
19	40 21 598	Bouclier Note: Ch. L7005218--		1
20	93 68 218	Vis		2
21	81 51 235	Ecrou Note: Ch. --L7005217		1
22	79 70 429	Ecrou de benne		2
23	79 22 503	Vis Note: Ch. --L7005217		2
23	79 22 503	Vis Note: Ch. L7005218--		3
24	80 29 951	Rondelle Note: Ch. --L7005217		2
24	80 29 951	Rondelle Note: Ch. L7005218--	1990-1992	3
24	91 66 364	Rondelle	1993	3
25	80 29 985	Rondelle Note: Ch. --L7005217		3
25	80 29 985	Rondelle Note: Ch. L7005218--		2
	88 19 690	Jeu silencieux	Aller à 2 - 2180	X
	75 38 440	Kit montage	Aller à 2 - 2180	X
	88 18 577	Kit montage	Aller à 2 - 2180	X
	93 21 555	Kit montage	Aller à 2 - 2090	X
	43 93 740	Jeu convertisseur catalytique Note: Avec collecteur d'échappement moulé.	I, IT, NLS Aller à 2 - 2210	X
	43 93 757	Jeu convertisseur catalytique Note: Avec collecteur d'échappement en tôle.	I, IT, NLS Aller à 2 - 2210	X

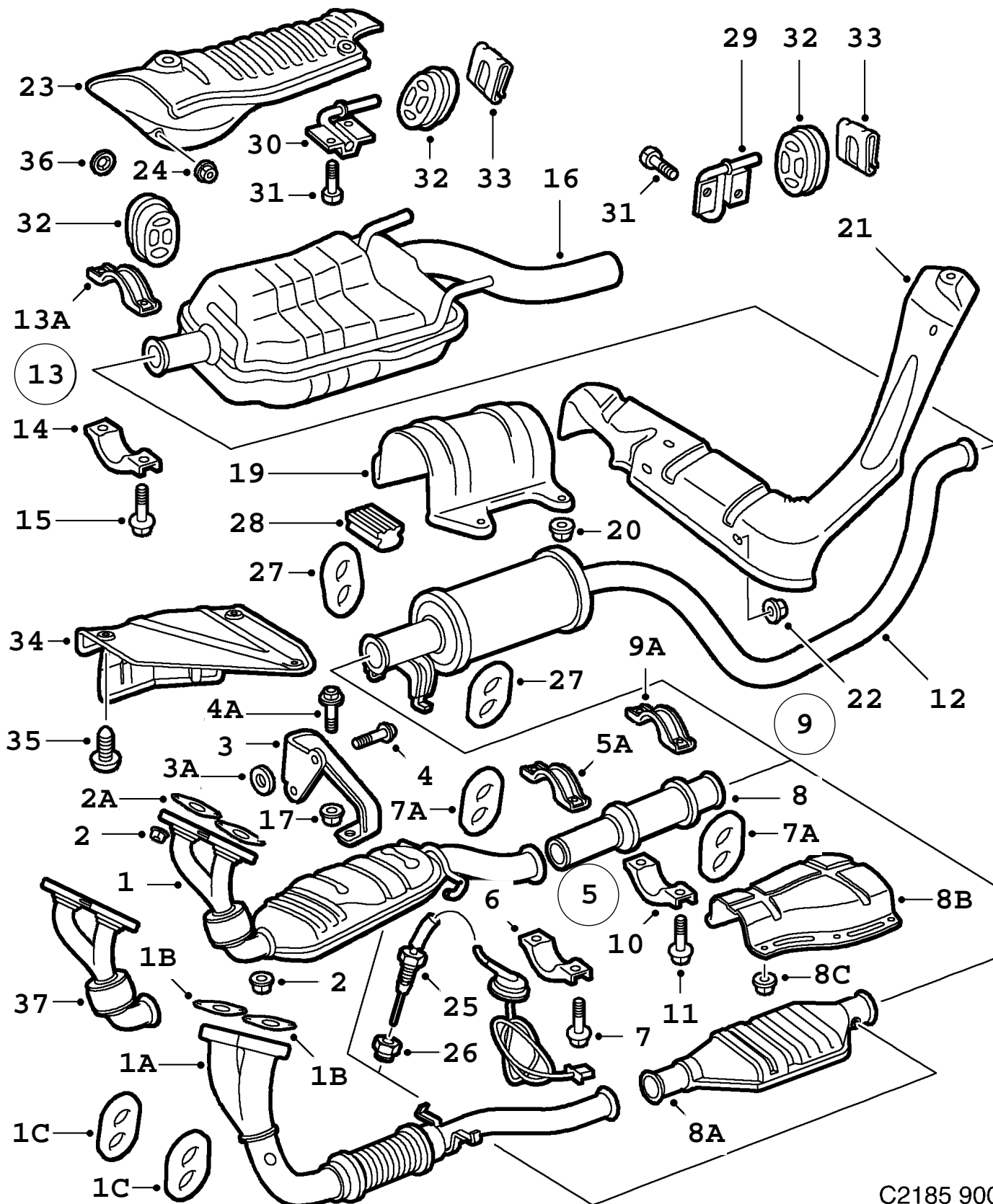

C2185 900

1500 Système d'admission et d'échappement - Système d'échappement (1994 - 1996), B204I, B206I, B234I

Rep.	N° de pièce	Article	Usage	Qté
1	42 25 736	Convertisseur catalytique Note: Ch. --R2042438 Ch. --S7001307	B234I	1
1	44 45 433	Convertisseur catalytique Note: Ch. R2042439-- Ch. S7001308--	1995, B234I, NLS-USE 4960175	1
1	44 45 433	Convertisseur catalytique	1996, B234I, NLS-USE 4960175	1
1	45 26 844	Convertisseur catalytique	1996, B234I, LHD, CA, US	1
1	42 25 959	Convertisseur catalytique Note: Avec bouclier thermique monté sur le catalyseur. Ch. --R2042438 Ch. --S7001307	B234I, NLS-USE 4225736	1
1	44 45 441	Convertisseur catalytique Note: Avec bouclier thermique monté sur le catalyseur. Ch. R2042439-- Ch. S7001308--	B234I, NLS-USE 4960175	1
1	44 45 433	Convertisseur catalytique	B204I, B206I, A, NLS-USE 4960175	1
1	44 45 441	Convertisseur catalytique Note: Avec bouclier thermique monté sur le catalyseur.	B204I, B206I, A, NLS-USE 4960175	1
1A	44 44 527	Tuyau d'échappement	B204I, B206I, M	1
1B	89 80 328	Joint	1994, B204I, B206I, A, M	2
1B	46 24 383	Joint	1995-1996, B204I, B206I, A, M	2
1C	93 65 404	Montage en caoutchouc	B204I, B206I, A, M	2
2	79 79 503	Ecrou		4
2A	89 80 328	Joint	1994, B234I	2
2A	46 24 383	Joint	1995-1996, B234I	2
3	44 44 337	Tirant Note: Ch. --R2042438 Ch. --S7001307	B234I, NLS-USE 4624557	1
3A	79 82 317	Rondelle		2
4	79 78 182	Vis Note: Ch. --R2042438 Ch. --S7001307	B234I	2
4A	79 78 265	Vis à tête hexagonale Note: Ch. --R2042438 Ch. --S7001307	B234I	1
5	54 65 950	Collier de tuyau d'échappement Ensemble		1
5A	42 29 829	*Collier de tuyau d'échappement		1
6	42 29 811	*Collier de tuyau d'échappement		1
7	79 78 190	*Vis		2
7A	93 65 404	Montage en caoutchouc Note: Ch. R2042439-- Ch. S7001308--		2
8	44 45 516	Tuyau intermédiaire	(4229456), NLS-USE 4750741	1
8A	42 29 860	Convertisseur catalytique	1994, B206I, M, NLS-USE 4623054	1
8A	45 26 968	Convertisseur catalytique Note: Ch. --T7000393	1995-1996, B204I, M, NLS-USE 4623054	1
8A	46 23 054	Convertisseur catalytique Note: Ch. T7000394--	B204I, M	1
8A	42 29 878	Convertisseur catalytique Note: Avec bouclier thermique monté sur le catalyseur.	1994, B206I, M	1
8A	45 26 976	Convertisseur catalytique Note: Avec bouclier thermique monté sur le catalyseur. Ch. --T7000393	1995-1996, B204I, M, NLS-USE 4623062	1
8A	46 23 062	Convertisseur catalytique Note: Avec bouclier thermique monté sur le catalyseur. Ch. T7000394--	B204I, M	1

1500 Système d'admission et d'échappement - Système d'échappement (1994 - 1996), B204I, B206I, B234I

Rep.	N° de pièce	Article	Usage	Qté
8B	42 35 347	Pare-chaleur	B204I, B206I, M, NLS-USE 4728663	1
8C	43 45 138	Ecrou hexagonal	B204I, B206I, M, NLS-USE 11089471	4
9	54 65 950	Collier de tuyau d'échappement Ensemble		1
9A	42 29 829	*Collier de tuyau d'échappement		1
10	42 29 811	*Collier de tuyau d'échappement		1
11	79 78 190	*Vis		2
12	42 26 320	Silencieux	NLS-USE 4966859	1
13	54 65 950	Collier de tuyau d'échappement Ensemble		1
13A	42 29 829	*Collier de tuyau d'échappement		1
14	42 29 811	*Collier de tuyau d'échappement		1
15	79 78 190	*Vis		2
16	42 25 751	Silencieux Note: Sans douille de tube d'extrémité	NLS-USE 5174990	1
17	75 54 215	Entretoise Note: Ch. --R2042438 Ch. --S7001307	B234I	1
19	43 94 235	Pare-chaleur		1
20	43 45 138	Ecrou hexagonal	NLS-USE 11089471	4
21	42 35 362	Pare-chaleur		1
22	43 45 138	Ecrou hexagonal	NLS-USE 11089471	3
23	43 94 128	Pare-chaleur		1
24	43 45 138	Ecrou hexagonal	NLS-USE 11089471	4
25	44 33 488	Capteur	B204I, B206I, M	1
25	44 33 496	Capteur	1994, B204I, B206I, B234I, A	1
25	44 33 504	Capteur	1994, RHD	1
25	45 87 515	Capteur	1995-1996, B204I, B234I, A	1
26	42 26 395	Raccord réducteur		1
27	42 35 396	Montage en caoutchouc		2
28	42 35 412	Amortisseur caoutchouc		1
29	42 29 225	Support		1
30	42 29 209	Support		1
31	79 72 623	Vis		4
32	42 35 404	Montage en caoutchouc		3
33	42 29 910	Clip	NLS-USE 4685608	2
34	91 44 676	Pare-chaleur carter d'huile		1
35	79 71 294	Vis		3
36	40 87 722	Rondelle de blocage		1
37	51 71 798	Tuyau d'échappement	B204I, B206I, B234I	1

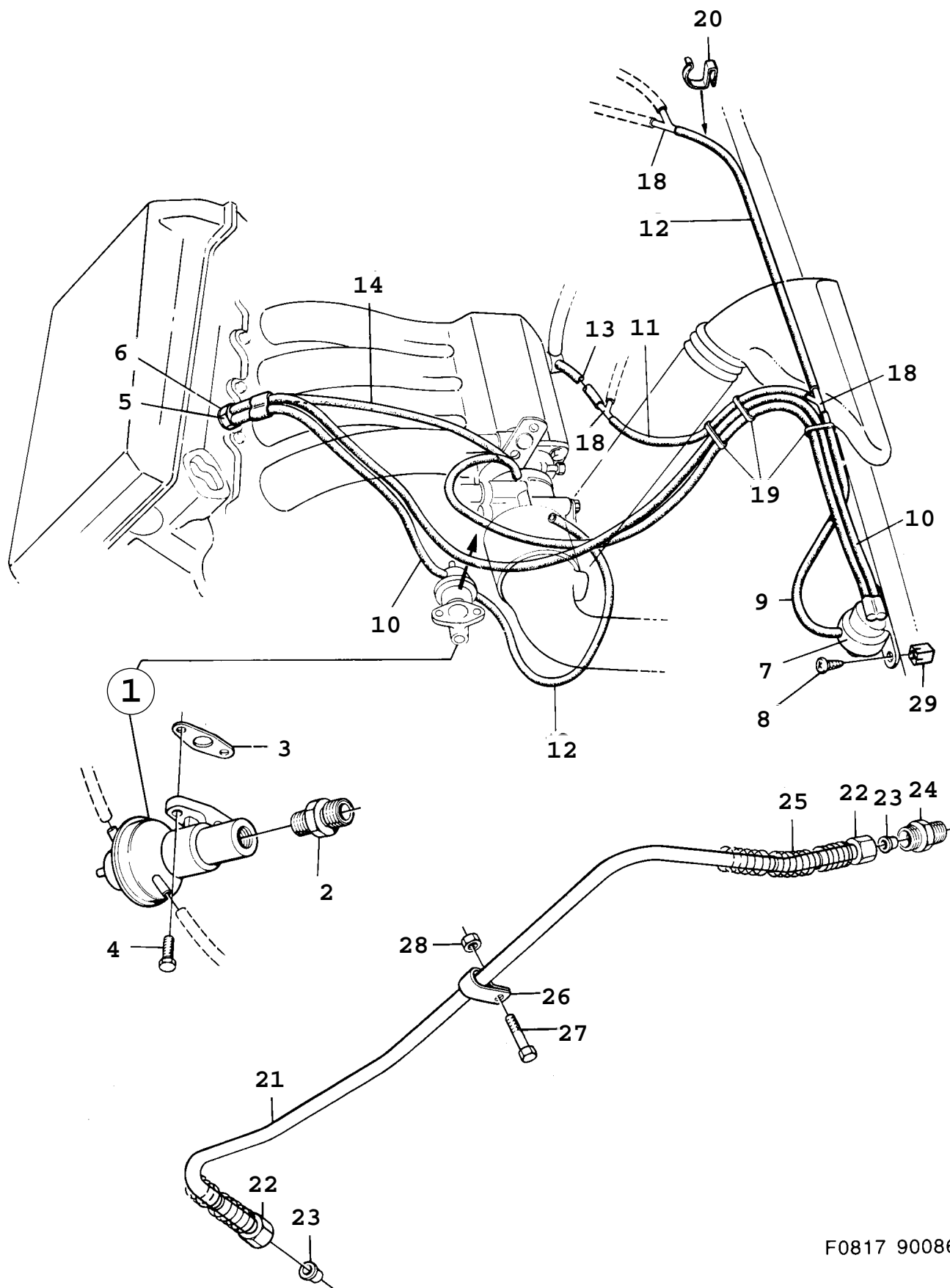

F0817 90086

1510 Système d'admission et d'échappement - Système EGR (1986 - 1989), B202

Rep.	N° de pièce	Article	Usage	Qté
1	75 04 004	Soupape EGR	1986-1988, NLS	1
1	93 50 216	Soupape EGR Note: Sans catalyseur.	1989, I, NLS	1
1	93 50 224	Soupape EGR Note: Sans catalyseur.	1989, TURBO	1
2	75 20 141	Raccord	1986-1988	1
2	91 14 679	Raccord	1989, I	1
2	75 06 652	Raccord	1989, TURBO	1
3	83 57 485	Joint	1986-1988, NLS-USE 7507973	1
3	75 07 973	Joint	1989	1
4	80 19 929	Vis	NLS-USE 9166299	2
5	75 04 897	Soupape		1
6	81 24 141	*Joint	NLS-USE 92150435	1
7	75 28 425	Commutateur		1
8	80 59 412	Vis		2
9	91 36 243	Flexible à dépression	L=220 MM	1
10	75 25 611	Flexible	1986-1988	1
10	91 36 243	Flexible à dépression	1989, L=330 MM	1
11	93 41 215	Flexible		1
12	91 36 243	Flexible à dépression	L=410 MM	2
13	91 36 243	Flexible à dépression	L=40 MM	1
14	91 36 243	Flexible à dépression	1989, L=410 MM	1
18	85 09 002	Tuyau		3
19	79 71 872	Ruban serrage		3
20	79 33 443	Clip		4
21	75 20 133	Tuyau EGR		1
21	74 87 168	Tuyau EGR	1989, I	1
22	81 28 969	Ecrou	NLS-USE 8145559	2
23	81 32 235	Bague sûreté		2
24	81 31 989	Raccord		1
25	75 08 385	Protection		1
26	75 15 836	Collier serrage		1
27	80 21 933	Vis	NLS	1
28	80 29 555	Ecrou	1986-1987, NLS-USE 8151227	1
28	81 51 227	Ecrou	1988-1989	1
29	79 73 456	Ecrou expandeur		2
	91 36 243	Flexible à dépression	L=5000 MM	X

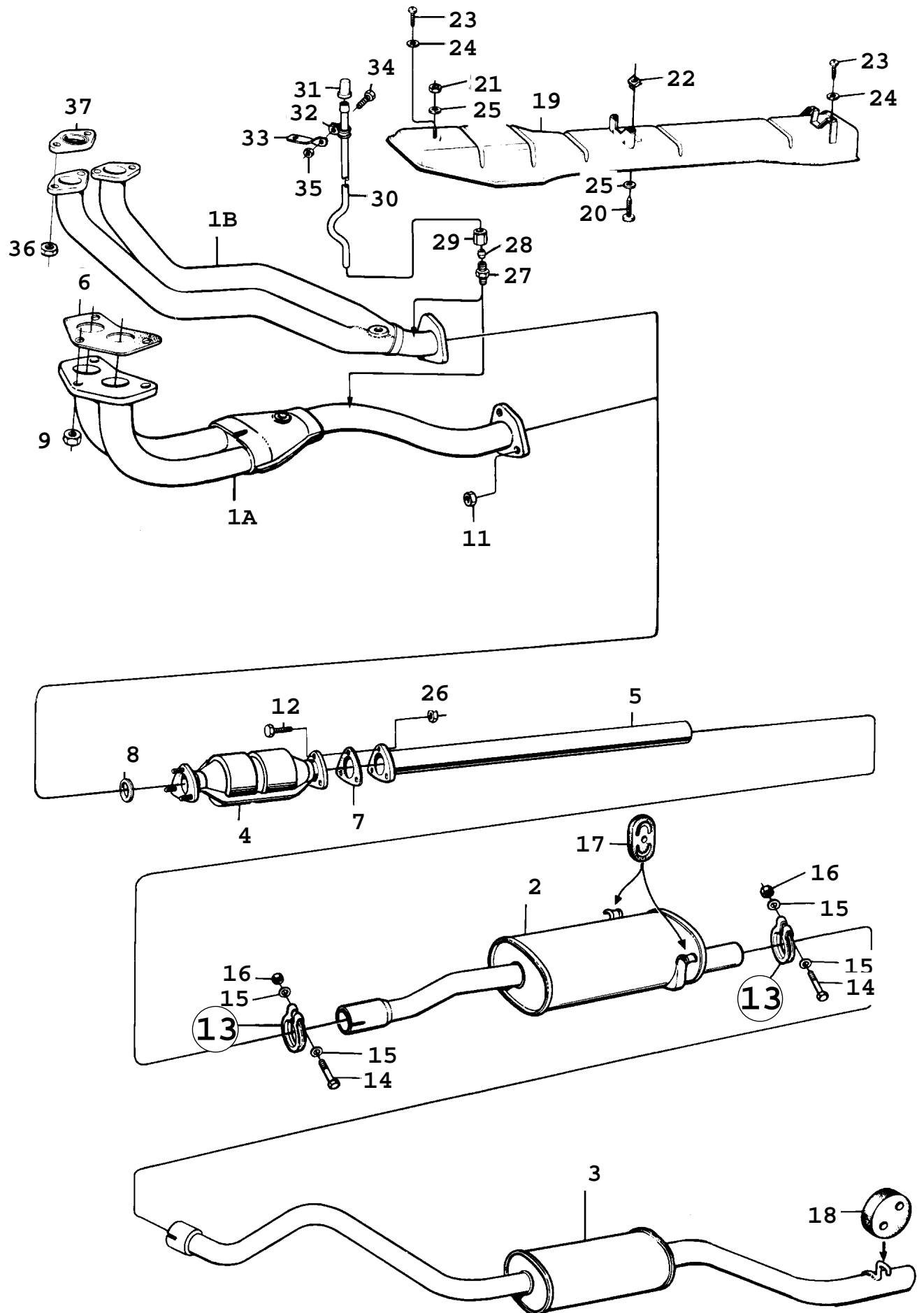

F2217 AAC90

1520 Système d'admission et d'échappement - Système d'échappement - Avec catalyseur (1990 - 1993), B201I
Concerne aussi CV 1994

Rep.	N° de pièce	Article	Usage	Qté
1B	89 80 278	Tuyau d'échappement	M	1
1A	75 39 117	Tuyau d'échappement	A	1
1B	89 80 443	Tuyau d'échappement	M, CH	1
1A	89 76 763	Tuyau d'échappement	A, CH	1
2	54 66 198	Silencieux	(8822272)	1
3	54 66 180	Silencieux	(8822181)	1
4	93 32 461	Convertisseur catalytique		1
4	44 40 061	Convertisseur catalytique	IT, NLS	1
5	93 33 840	Tuyau d'échappement	NLS-USE 5466792	1
6	75 28 136	Joint	A	1
7	40 24 089	Joint		1
8	83 28 726	Anneau		1
9	79 79 503	Ecrou	A	3
11	81 51 235	Ecrou		3
12	79 67 789	Vis		3
13	83 86 450	Collier serrage		1
14	80 84 014	•Vis	NLS-USE 32000289	1
15	93 19 047	•Rondelle	NLS	2
16	81 51 060	•Ecrou		1
17	93 28 105	Montage en caoutchouc		2
18	93 65 404	Montage en caoutchouc		1
19	93 49 804	Pare-chaleur	NLS-USE 4021598, 7119845, 7923014	1
19	40 21 598	Bouclier		1
		Note: Ch. L7005218--		
20	93 68 218	Vis		2
21	81 51 235	Ecrou		1
		Note: Ch. --L7005217		
22	79 70 429	Ecrou de benne		2
23	79 22 503	Vis		2
		Note: Ch. --L7005217		
23	79 22 503	Vis		3
		Note: Ch. L7005218--		
24	80 29 951	Rondelle		2
		Note: Ch. --L7005217		
24	80 29 951	Rondelle	1990-1992	3
		Note: Ch. L7005218--		
24	91 66 364	Rondelle	1993	3
25	80 29 985	Rondelle		3
		Note: Ch. --L7005217		
25	80 29 985	Rondelle		2
		Note: Ch. L7005218--		
26	79 74 264	Ecrou		3
27	81 31 963	Raccord	CH	1
28	81 32 219	Bague sûreté	CH	1
29	81 45 534	Ecrou accouplement	CH	1
30	89 80 468	Tuyau	M, CH, NLS	1
30	89 76 789	Tuyau	A, CH	1
31	89 76 680	Capot	CH	1
32	79 69 355	Collier serrage	CH	1
33	89 76 797	Fixation	CH	1
34	79 69 223	Vis	CH	1
35	79 71 658	Ecrou	CH	1
36	79 78 620	Ecrou		4
37	89 80 328	Joint		2
	88 19 690	Jeu silencieux	Aller à 2 - 2180	X
	88 18 577	Kit montage	Aller à 2 - 2180	X
	93 21 555	Kit montage	Aller à 2 - 2090	X

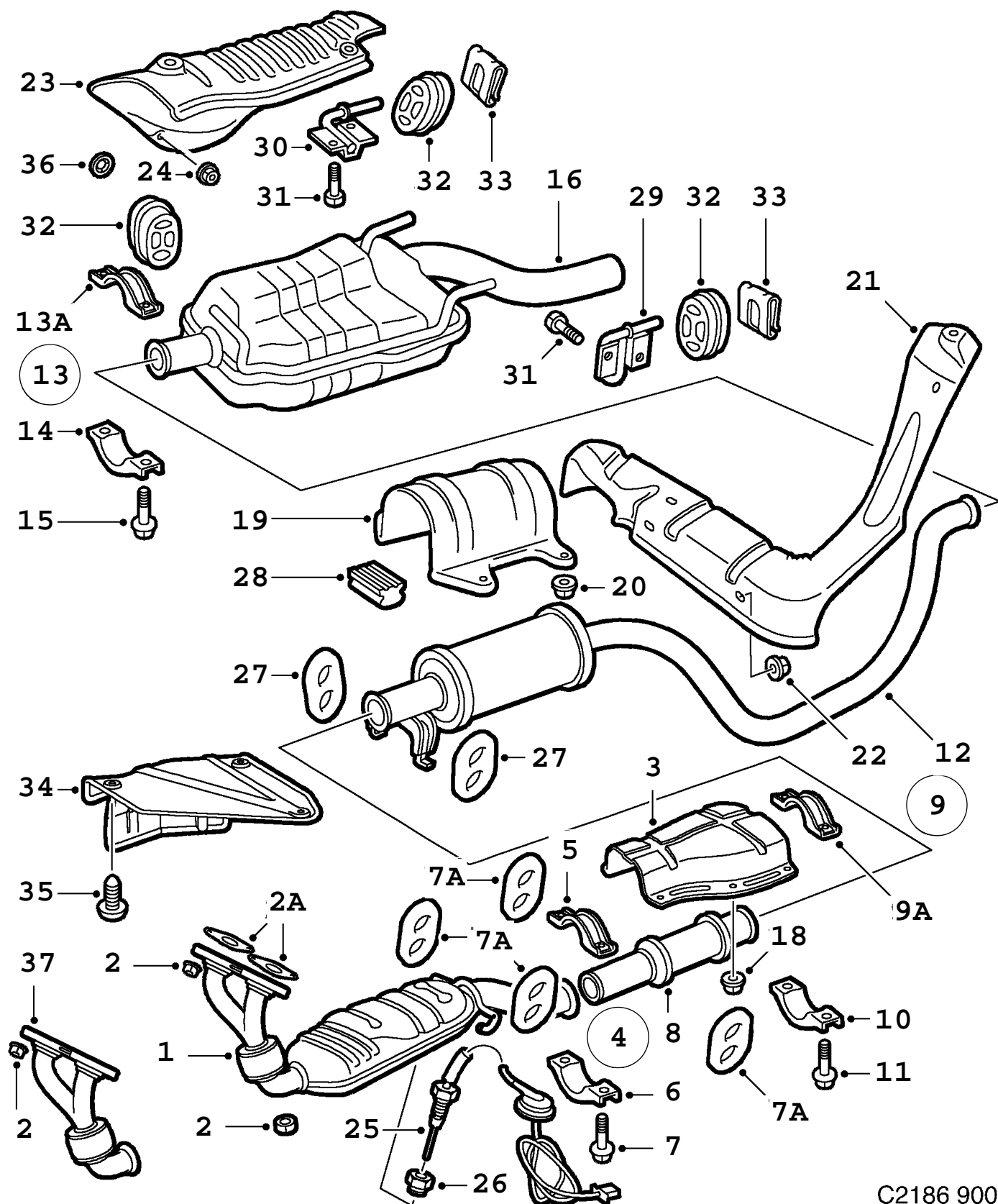

C2186 900

1530 Système d'admission et d'échappement - Système d'échappement (1997 - 1998), B204I, B234I

Rep.	N° de pièce	Article	Usage	Qté
1	44 45 433	Convertisseur catalytique Note: Ch. --V2022497	NLS-USE 4960175	1
1	48 78 682	Convertisseur catalytique Note: Ch. V2022498--	NLS-USE 4960175	1
1	48 78 690	Convertisseur catalytique Note: Avec bouclier thermique monté sur le catalyseur.	1997, NLS-USE 4960175	1
1	45 26 844	Convertisseur catalytique	B234I, LHD, CA, US	1
2	79 79 503	Ecrou		4
2A	46 24 383	Joint		2
3	47 28 663	Pare-chaleur	NLS-USE 5324058	1
4	54 65 950	Collier de tuyau d'échappement Ensemble		1
5	42 29 829	*Collier de tuyau d'échappement		1
6	42 29 811	*Collier de tuyau d'échappement		1
7	79 78 190	*Vis		2
7A	93 65 404	Montage en caoutchouc		2
8	44 45 516	Tuyau intermédiaire Note: Ch. --V2003148	NLS-USE 4750741	1
8	47 50 741	Tuyau intermédiaire Note: Ch. V2003149--		1
9	54 65 950	Collier de tuyau d'échappement Ensemble		1
9A	42 29 829	*Collier de tuyau d'échappement		1
10	42 29 811	*Collier de tuyau d'échappement		1
11	79 78 190	*Vis		2
12	42 26 320	Silencieux Note: Ch. --V2031595 Ch. --V7007349	NLS-USE 4966859	1
12	49 60 936	Silencieux Note: Ch. V2031596-- Ch. V7007350--	NLS-USE 4966859	1
13	54 65 950	Collier de tuyau d'échappement Ensemble		1
13A	42 29 829	*Collier de tuyau d'échappement		1
14	42 29 811	*Collier de tuyau d'échappement		1
15	79 78 190	*Vis		2
16	42 25 751	Silencieux Note: Sans douille de tube d'extrémité Ch. --V2031595 Ch. --V7007349	NLS-USE 5174990	1
16	45 28 287	Silencieux Note: Sans douille de tube d'extrémité Ch. V2031596-- Ch. V7007350--	NLS-USE 5174990	1
18	43 45 138	Ecrou hexagonal	NLS-USE 11089471	8
19	43 94 235	Pare-chaleur Note: Ch. --V2031595 Ch. --V7007349		1
19	47 50 949	Pare-chaleur Note: Ch. V2031596-- Ch. V7007350--		1
20	43 45 138	Ecrou hexagonal	NLS-USE 11089471	4
21	42 35 362	Pare-chaleur		1
22	43 45 138	Ecrou hexagonal	NLS-USE 11089471	3
23	43 94 128	Pare-chaleur		1
24	43 45 138	Ecrou hexagonal	NLS-USE 11089471	4
25	44 33 488	Capteur	B204I, M	1
25	45 87 515	Capteur	B204I, B234I, A	1
26	42 26 395	Raccord réducteur		1
27	42 35 396	Montage en caoutchouc		2
28	42 35 412	Amortisseur caoutchouc		1

1530 Système d'admission et d'échappement - Système d'échappement (1997 - 1998), B204I, B234I

Rep.	N° de pièce	Article	Usage	Qté
29	42 29 225	Support		1
30	42 29 209	Support		1
31	79 72 623	Vis		4
32	42 35 404	Montage en caoutchouc		3
33	42 29 910	Clip	NLS-USE 4685608	2
		Note: Ch. --V7000398		
33	46 85 608	Clip		2
		Note: Ch. V7000399--		
34	91 44 676	Pare-chaleur		1
		carter d'huile		
35	79 71 294	Vis		3
36	40 87 722	Rondelle de blocage		1
37	51 71 798	Tuyau d'échappement	B204I, B234I	1

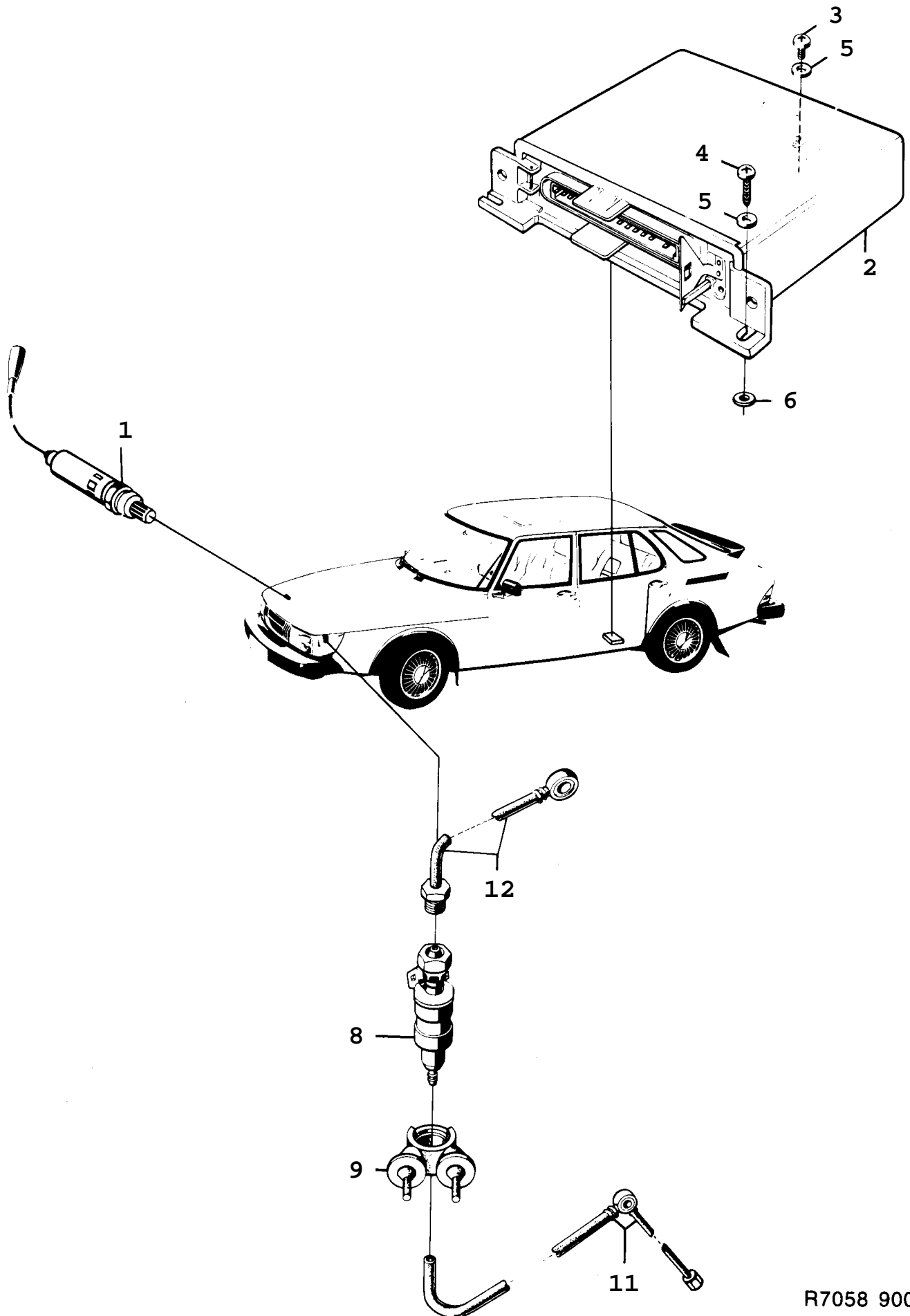

R7058 90086

1540 Système d'admission et d'échappement - Système de sonde Lambda (1986 - 1989)

Rep.	N° de pièce	Article	Usage	Qté
1	75 34 795	Sonde lambda	1986-1987	1
1	75 34 795	Sonde lambda	1988, B201TURBO	1
1	93 92 762	Sonde lambda	1988, B201I, EU, SE	1
1	93 92 762	Sonde lambda	1989, B201	1
		Note: Valable aussi pour SE 1988B.		
1	75 25 603	Sonde lambda	1988, B201I, AU, CA, JP, US	1
1	93 92 762	Sonde lambda	B202	1
2	93 62 617	Cerveau	1986, NLS	1
2	75 36 915	Cerveau	1987-1989, NLS	1
3	79 22 354	Vis		1
4	79 72 763	Vis	NLS	2
5	79 16 489	Rondelle	NLS-USE 92152072	3
6	92 30 293	Rondelle		3
8	83 28 783	Soupape		1
9	83 29 153	Coussin		1
11	75 26 791	Conduite carburant	1986	1
11	75 35 164	Conduite carburant	1987-1989	1
12	75 26 809	Conduite carburant		1

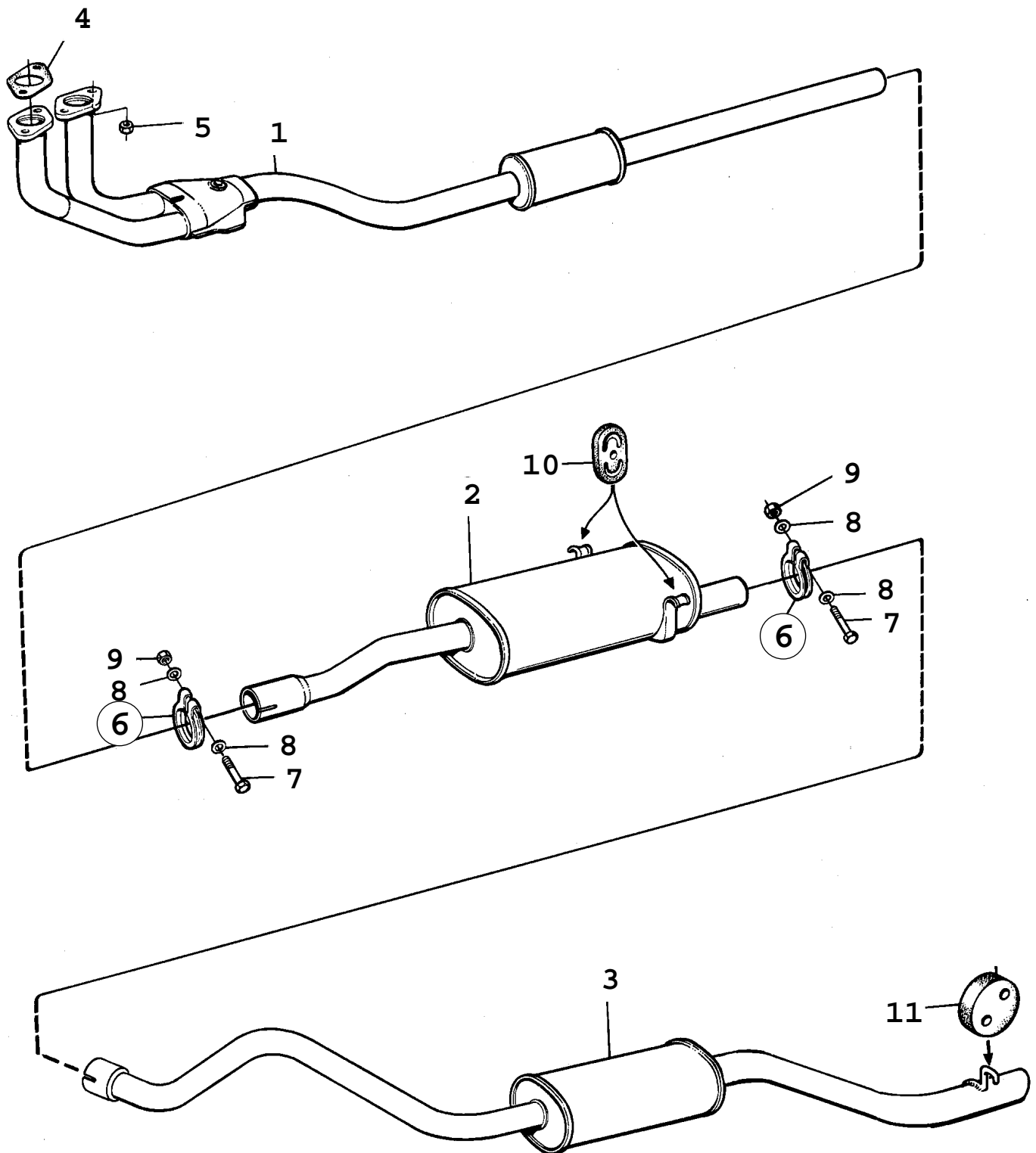

F1167 AAC90

Rep.	N° de pièce	Article	Usage	Qté
1	88 22 298	Silencieux	(9363631), NLS-USE 5466784	1
2	54 66 198	Silencieux	(8822272)	1
3	54 66 180	Silencieux	(8822181)	1
4	89 80 328	Joint		2
5	79 67 870	Ecrou	NLS-USE 7979503	4
6	83 86 450	Collier serrage		2
7	80 84 014	•Vis	NLS-USE 32000289	1
8	93 19 047	•Rondelle	NLS	2
9	81 51 060	•Ecrou		1
10	93 28 105	Montage en caoutchouc		2
11	93 65 404	Montage en caoutchouc		1
	88 19 690	Jeu silencieux	Aller à 2 - 2180	X
	88 18 577	Kit montage	Aller à 2 - 2180	X
	93 21 555	Kit montage	Aller à 2 - 2090	X
	43 93 765	Jeu convertisseur catalytique	IT, NLS Aller à 2 - 2210	X

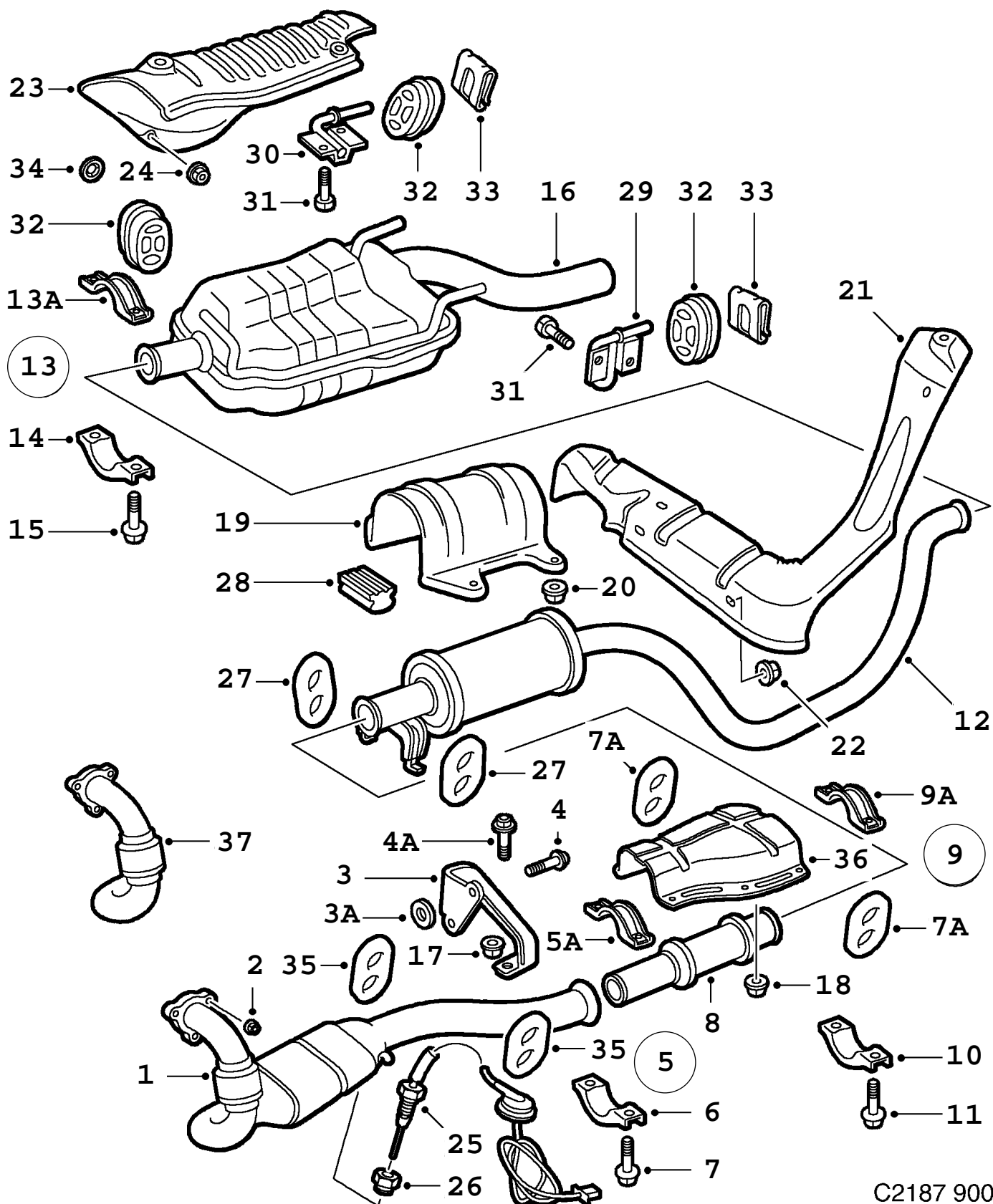

C2187 900

1560 Système d'admission et d'échappement - Système d'échappement (1994 - 1998), B204L

Rep.	N° de pièce	Article	Usage	Qté
1	44 44 204	Convertisseur catalytique Note: Ch. --S2031828 Ch. --S7020424		1
1	46 23 104	Convertisseur catalytique Note: Ch. S2031829-- Ch. S7020425--		1
1	45 26 281	Convertisseur catalytique Note: Avec bouclier thermique monté sur le catalyseur. Ch. --S2031828 Ch. --S7020424	NLS-USE 4444204	1
1	46 24 227	Convertisseur catalytique Note: Avec bouclier thermique monté sur le catalyseur. Ch. S2031829-- Ch. S7020425--	1995-1997, NLS-USE 4623104	1
2	75 19 432	Ecrou	NLS-USE 5125000	3
3	44 44 337	Tirant	NLS-USE 4624557	1
3A	79 82 317	Rondelle		2
4	79 78 182	Vis		2
4A	79 78 265	Vis à tête hexagonale		1
5	54 65 950	Collier de tuyau d'échappement Ensemble		1
5A	42 29 829	*Collier de tuyau d'échappement		1
6	42 29 811	*Collier de tuyau d'échappement		1
7	79 78 190	*Vis		2
7A	93 65 404	Montage en caoutchouc		2
8	44 45 516	Tuyau intermédiaire Note: Ch. --V2003148	(4229456), NLS-USE 4750741	1
8	47 50 741	Tuyau intermédiaire Note: Ch. V2003149--		1
9	54 65 950	Collier de tuyau d'échappement Ensemble		1
9A	42 29 829	*Collier de tuyau d'échappement		1
10	42 29 811	*Collier de tuyau d'échappement		1
11	79 78 190	*Vis		2
12	42 26 320	Silencieux Note: Ch. --V2031595 Ch. --V7007349	NLS-USE 4966859	1
12	49 60 936	Silencieux Note: Ch. V2031596-- Ch. V7007350--	NLS-USE 4966859	1
13	54 65 950	Collier de tuyau d'échappement Ensemble		1
13A	42 29 829	*Collier de tuyau d'échappement		1
14	42 29 811	*Collier de tuyau d'échappement		1
15	79 78 190	*Vis		2
16	42 25 926	Silencieux Note: Ch. --V2031595 Ch. --V7007349	NLS-USE 4966867	1
16	45 28 279	Silencieux Note: Ch. V2031596-- Ch. V7007350--	NLS-USE 4966867	1
17	75 54 215	Entretoise		1
18	43 45 138	Ecrou hexagonal	NLS-USE 11089471	8
19	43 94 235	Pare-chaleur Note: Ch. --V2031595 Ch. --V7007349		1
19	47 50 949	Pare-chaleur Note: Ch. V2031596-- Ch. V7007350--		1
20	43 45 138	Ecrou hexagonal	NLS-USE 11089471	4
21	42 35 362	Pare-chaleur		1
22	43 45 138	Ecrou hexagonal	NLS-USE 11089471	3
23	43 94 128	Pare-chaleur		1
24	43 45 138	Ecrou hexagonal	NLS-USE 11089471	4

1560 Système d'admission et d'échappement - Système d'échappement (1994 - 1998), B204L

Rep.	N° de pièce	Article	Usage	Qté
25	44 33 496	Capteur	1994	1
25	44 33 504	Capteur	1994, RHD	1
25	45 87 515	Capteur	1995-1998	1
26	42 26 395	Raccord réducteur		1
		Note: Avec bouclier thermique monté sur le catalyseur.		
26A	81 23 747	Bouchon		1
27	42 35 396	Montage en caoutchouc		2
28	42 35 412	Amortisseur caoutchouc		1
29	42 29 225	Support		1
30	42 29 209	Support		1
31	79 72 623	Vis		4
32	42 35 404	Montage en caoutchouc		3
33	42 29 910	Clip	NLS-USE 4685608	2
		Note: Ch. --V7000398		
33	46 85 608	Clip		2
		Note: Ch. V7000399--		
34	40 87 722	Rondelle de blocage		1
35	93 65 404	Montage en caoutchouc		2
		Note: Ch. S2031829--		
		Ch. S7020425--		
36	47 28 663	Pare-chaleur	NLS-USE 5324058	1
37	51 71 806	Tuyau d'échappement	B204L	1

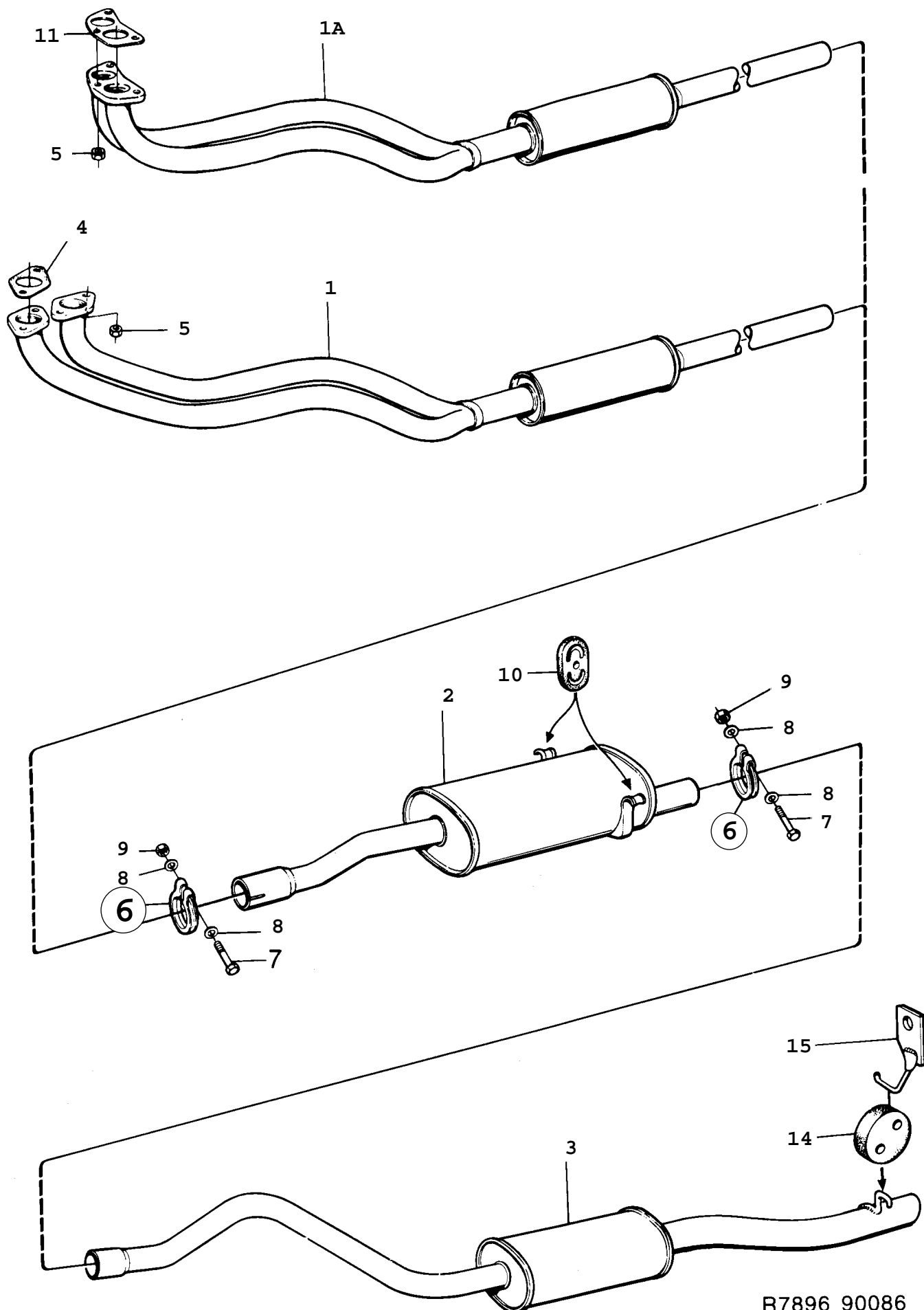

R7896 90086

1570 Système d'admission et d'échappement - Système d'échappement (1986 - 1989), B201C, B201I

Rep.	N° de pièce	Article	Usage	Qté
1	75 27 385	Silencieux Note: Pour voitures sans système EGR.	NLS-USE 5466776	1
1A	75 28 078	Silencieux Note: Pour voitures avec système EGR.		1
2	54 66 198	Silencieux	(8822272)	1
3	93 49 176	Silencieux	NLS-USE 5466180, 7538440	1
3	54 66 180	Silencieux	(8822181)	1
4	83 87 672	Joint	NLS-USE 8980328	2
5	79 67 870	Ecrou Note: Pour voitures sans système EGR.	NLS-USE 7979503	4
5	79 67 870	Ecrou Note: Pour voitures avec système EGR.	NLS-USE 7979503	3
6	83 86 450	Collier serrage		2
7	80 84 014	•Vis	NLS-USE 32000289	1
8	93 19 047	•Rondelle	NLS	2
9	80 73 942	•Ecrou	1986-1987, NLS-USE 8151060	1
9	81 51 060	•Ecrou	1988-1989	1
10	93 28 105	Montage en caoutchouc		2
11	75 28 136	Joint Note: Pour voitures avec système EGR.		1
14	93 65 404	Montage en caoutchouc		1
15	93 68 093	Console Note: Ch. -G2021146 Ch. -G3015680 Ch. -G7024051		1
	88 19 690	Jeu silencieux	Aller à 2 - 2350	X
	75 38 440	Kit montage	Aller à 2 - 2320	X
	88 18 577	Kit montage	Aller à 2 - 2320	X
	93 21 555	Kit montage	Aller à 2 - 2350	X

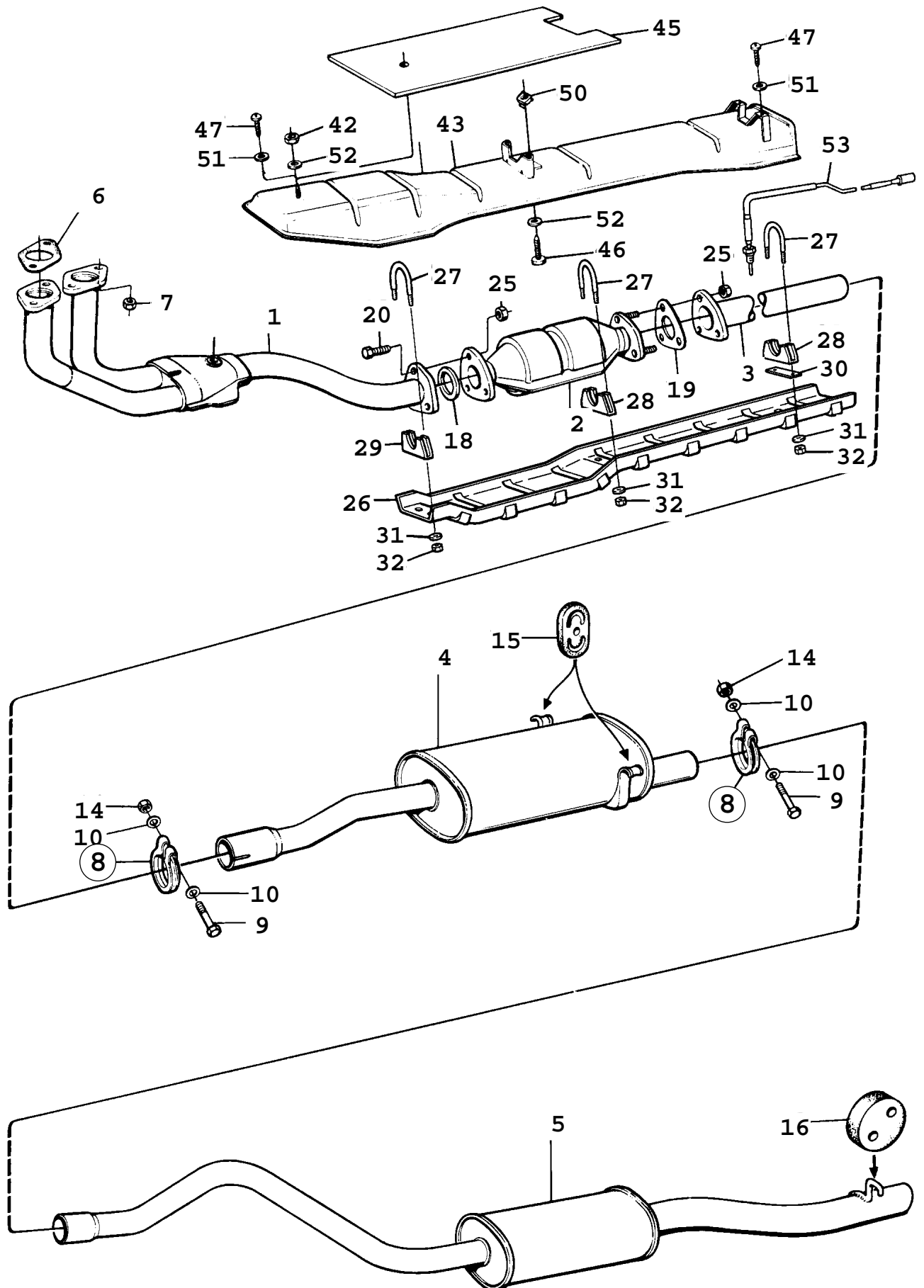

1580 Système d'admission et d'échappement - Système d'échappement - Avec catalyseur (1990 - 1993), B202l Concerne aussi CV 1994

Rep.	N° de pièce	Article	Usage	Qté
1	54 66 214	Tuyau d'échappement	(9364407)	1
2	75 33 532	Convertisseur catalytique	NLS-USE 7533797	1
2	44 40 046	Convertisseur catalytique	1990-1991, IT	1
3	75 33 904	Tuyau d'échappement	NLS-USE 5466768	1
3	41 57 111	Tuyau d'échappement	JP	1
4	54 66 198	Silencieux	(8822272)	1
5	54 66 180	Silencieux	(8822181)	1
6	89 80 328	Joint		2
7	79 67 870	Ecrou	NLS-USE 7979503	4
8	83 86 450	Collier serrage		2
9	80 84 014	*Vis	NLS-USE 32000289	1
10	93 19 047	*Rondelle	NLS	2
14	81 51 060	*Ecrou		1
15	93 28 105	Montage en caoutchouc		2
16	93 65 404	Montage en caoutchouc		1
18	83 28 726	Anneau		1
19	40 24 089	Joint		1
20	79 67 789	Vis		3
25	81 51 235	Ecrou		6
26	41 57 079	Pare-chaleur	JP, NLS	1
27	41 57 137	Etrier	JP	3
28	41 57 129	Support de chape	JP	2
29	41 57 145	Support de chape	JP	1
30	41 57 152	Cale	JP	3
31	80 29 985	Rondelle	JP	6
32	79 65 767	Contre-écrou	JP	6
42	81 51 235	Ecrou		1
		Note: Ch. --L7005217		
43	93 49 804	Pare-chaleur	NLS-USE 4021598, 7119845, 7923014	1
		Note: Ch. --L7005217		
43	40 21 598	Bouclier		1
		Note: Ch. L7005218--		
45		Pare-chaleur	Aller à 8B - 320	1
46	93 68 218	Vis		2
47	79 22 503	Vis		2
		Note: Ch. --L7005217		
47	79 22 503	Vis		3
		Note: Ch. L7005218--		
50	79 70 429	Ecrou de benne		2
51	80 29 951	Rondelle		2
		Note: Ch. --L7005217		
51	80 29 951	Rondelle	1990-1992	3
		Note: Ch. L7005218--		
51	91 66 364	Rondelle	1993	3
52	80 29 985	Rondelle		3
		Note: Ch. --L7005217		
52	80 29 985	Rondelle		2
		Note: Ch. L7005218--		
53	41 60 271	Capteur	1992-1993, JP	1
	88 19 690	Jeu silencieux	Aller à 2 - 2180	X
	75 38 440	Kit montage	Aller à 2 - 2180	X
	88 18 577	Kit montage	Aller à 2 - 2180	X
	93 21 555	Kit montage	Aller à 2 - 2090	X

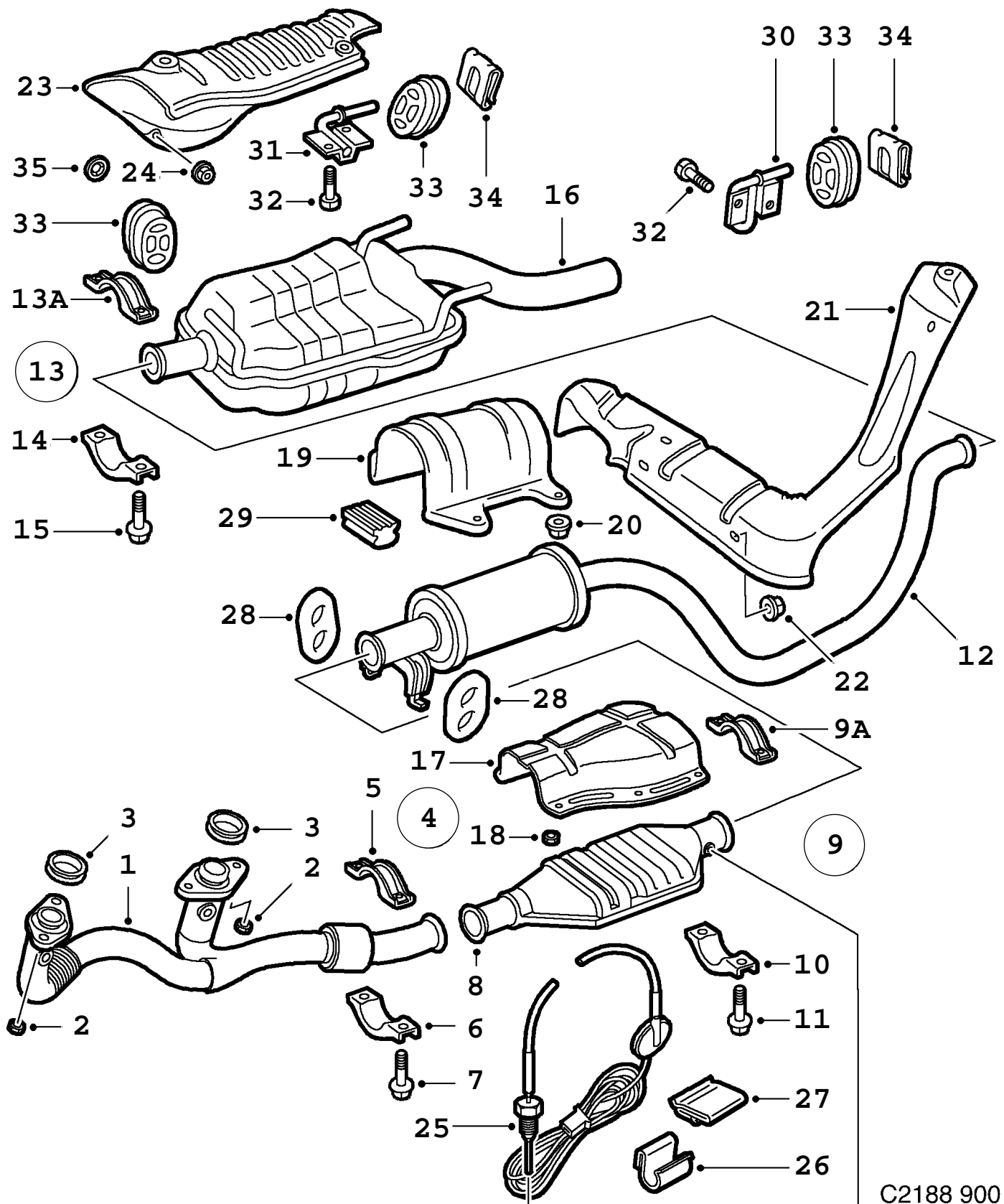

C2188 900

1590 Système d'admission et d'échappement - Système d'échappement (1994 - 1995), B258I

Rep.	N° de pièce	Article	Usage	Qté
1	42 29 852	Tuyau d'échappement		1
2	40 87 896	Contre-écrou	NLS-USE 4685830	4
3	44 43 958	Joint d'étanchéité d'échappement		2
4	54 65 950	Collier de tuyau d'échappement Ensemble		1
5	42 29 829	*Collier de tuyau d'échappement		1
6	42 29 811	*Collier de tuyau d'échappement		1
7	79 78 190	*Vis		2
8	42 29 860	Convertisseur catalytique	1994, NLS-USE 4623054	1
8	45 26 968	Convertisseur catalytique	1995, NLS-USE 4623054	1
8	42 29 878	Convertisseur catalytique Note: Avec bouclier thermique monté sur le catalyseur.	1994	1
8	45 26 976	Convertisseur catalytique Note: Avec bouclier thermique monté sur le catalyseur.	1995, NLS-USE 4623062	1
9	54 65 950	Collier de tuyau d'échappement Ensemble		1
9A	42 29 829	*Collier de tuyau d'échappement		1
10	42 29 811	*Collier de tuyau d'échappement		1
11	79 78 190	*Vis		2
12	42 26 320	Silencieux	NLS-USE 4966859	1
13	54 65 950	Collier de tuyau d'échappement Ensemble		1
13A	42 29 829	*Collier de tuyau d'échappement		1
14	42 29 811	*Collier de tuyau d'échappement		1
15	79 78 190	*Vis		2
16	42 35 990	Silencieux	NLS-USE 5467204	1
17	42 35 347	Pare-chaleur	NLS-USE 4728663	1
18	43 45 138	Ecrou hexagonal	NLS-USE 11089471	6
19	43 94 235	Pare-chaleur		1
20	43 45 138	Ecrou hexagonal	NLS-USE 11089471	4
21	42 35 362	Pare-chaleur		1
22	43 45 138	Ecrou hexagonal	NLS-USE 11089471	3
23	43 94 128	Pare-chaleur		1
24	43 45 138	Ecrou hexagonal	NLS-USE 11089471	4
25	44 33 488	Capteur		1
26	44 33 561	Clip		1
27	44 33 579	Clip		2
28	42 35 396	Montage en caoutchouc		2
29	42 35 412	Amortisseur caoutchouc		1
30	42 29 225	Support		1
31	42 29 209	Support		1
32	79 72 623	Vis		4
33	42 35 404	Montage en caoutchouc		3
34	42 29 910	Clip	NLS-USE 4685608	2
35	40 87 722	Rondelle de blocage		1

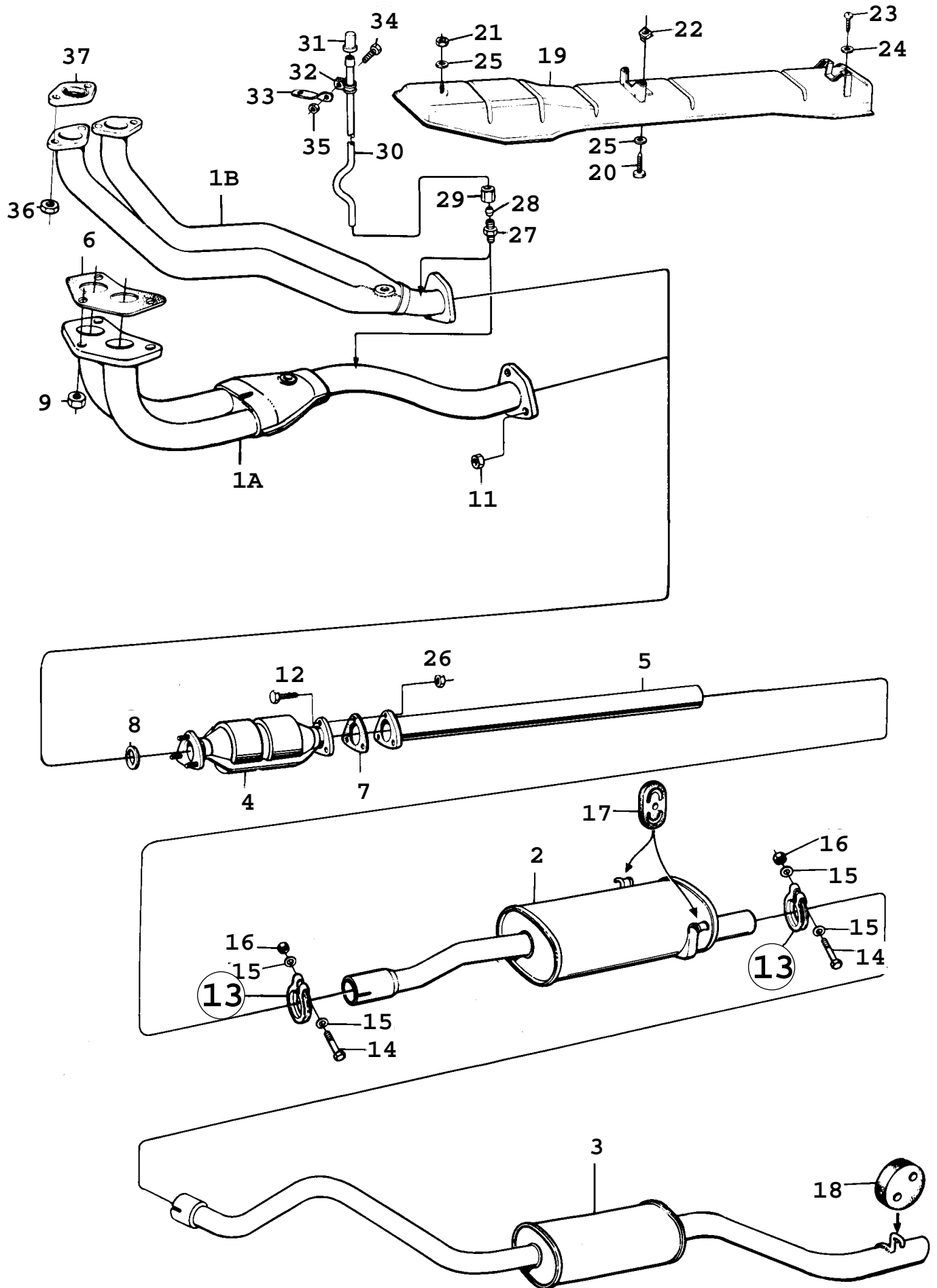

F0818 90086

1600 Système d'admission et d'échappement - Système d'échappement - Avec catalyseur (1986 - 1989), B201I

Rep.	N° de pièce	Article	Usage	Qté
1A	75 39 117	Tuyau d'échappement Note: Ch. --J3024715 Ch. --J7033064		1
1B	89 80 278	Tuyau d'échappement Note: Ch. J3024716-- Ch. J7033065-- Ch. --K3011606 Ch. --K7014706		1
1B	89 80 278	Tuyau d'échappement Note: Ch. K3011607-- Ch. K7014707--	M	1
1A	75 39 117	Tuyau d'échappement Note: Ch. K3011607-- Ch. K7014707--	A	1
1A	89 76 763	Tuyau d'échappement Note: Ch. --J3024715 Ch. --J7033064	CH	1
1B	89 80 443	Tuyau d'échappement Note: Ch. J3024716-- Ch. J7033065-- Ch. --K3011606 Ch. --K7014706	CH	1
1B	89 80 443	Tuyau d'échappement Note: Ch. K3011607-- Ch. K7014707--	M, CH	1
1A	89 76 763	Tuyau d'échappement Note: Ch. K3011607-- Ch. K7014707--	A, CH	1
2	54 66 198	Silencieux	(8822272)	1
3	54 66 180	Silencieux	(8822181)	1
4	93 32 461	Convertisseur catalytique		1
4	44 40 061	Convertisseur catalytique	IT, NLS	1
5	93 33 840	Tuyau d'échappement	NLS-USE 5466792	1
6	75 28 136	Joint Note: Ch. --J3024715 Ch. --J7033064		1
6	75 28 136	Joint Note: Ch. K3011607-- Ch. K7014707--	A	1
7	83 87 052	Joint	NLS-USE 4024089	1
8	83 28 726	Anneau		1
9	79 67 870	Ecrou Note: Ch. --J3024715 Ch. --J7033064	NLS-USE 7979503	3
9	79 79 503	Ecrou Note: Ch. K3011607-- Ch. K7014707--	A	3
11	80 74 106	Ecrou	1986-1987	3
11	81 51 235	Ecrou	1988-1989	3
12	79 67 789	Vis		3
13	83 86 450	Collier serrage		1
14	80 84 014	*Vis	NLS-USE 32000289	1
15	93 19 047	*Rondelle	NLS	2
16	80 73 942	*Ecrou	1986-1987, NLS-USE 8151060	1
16	81 51 060	*Ecrou	1988-1989	1
17	93 28 105	Montage en caoutchouc		2
18	93 65 404	Montage en caoutchouc		1
19	93 49 804	Pare-chaleur	JP, ME, NLS-USE 4021598, 7119845, 7923014	1
20	93 68 218	Vis		2
21	80 74 106	Ecrou	1986-1987	1

1600 Système d'admission et d'échappement - Système d'échappement - Avec catalyseur (1986 - 1989), B201I

Rep.	N° de pièce	Article	Usage	Qté
21	81 51 235	Ecrou	1988-1989	1
22	79 70 429	Ecrou de benne		2
23	79 22 503	Vis		2
24	79 10 540	Rondelle		2
25	79 10 557	Rondelle		3
26	79 74 264	Ecrou		3
27	81 31 963	Raccord	1988-1989, CH	1
28	81 32 219	Bague sûreté	1988-1989, CH	1
29	81 45 534	Ecrou accouplement	1988-1989, CH	1
30	89 76 789	Tuyau	1988, CH	1
		Note: Ch. --J3024715		
		Ch. --J7033064		
30	89 80 468	Tuyau	CH, NLS	1
		Note: Ch. J3024716--		
		Ch. J7033065--		
		Ch. --K3011606		
		Ch. --K7014706		
30	89 80 468	Tuyau	M, CH, NLS	1
		Note: Ch. K3011607--		
		Ch. K7014707--		
30	89 76 789	Tuyau	A, CH	1
		Note: Ch. K3011607--		
		Ch. K7014707--		
31	89 76 680	Capot	1988-1989, CH	1
32	79 69 355	Collier serrage	1988-1989, CH	1
33	89 76 797	Fixation	1988-1989, CH	1
34	79 69 223	Vis	1988-1989, CH	1
35	79 71 658	Ecrou	1988-1989, CH	1
36	79 79 503	Ecrou	1988	4
		Note: Ch. J3024716--		
		Ch. J7033065--		
36	79 78 620	Ecrou	1989	4
37	89 80 328	Joint	1988	2
		Note: Ch. J3024716--		
		Ch. J7033065--		
37	83 87 672	Joint	1989, NLS-USE 8980328	2
	88 18 577	Kit montage	Aller à 2 - 2320	X
	88 19 690	Jeu silencieux	Aller à 2 - 2350	X
	88 19 229	Jeu convertisseur catalytique	1986, B201C, I, EU, NLS	X
			Aller à 2 - 2350	
	88 19 237	Jeu convertisseur catalytique	1986, B201C, I, SE	X
			Aller à 2 - 2380	
	93 21 555	Kit montage	Aller à 2 - 2350	X

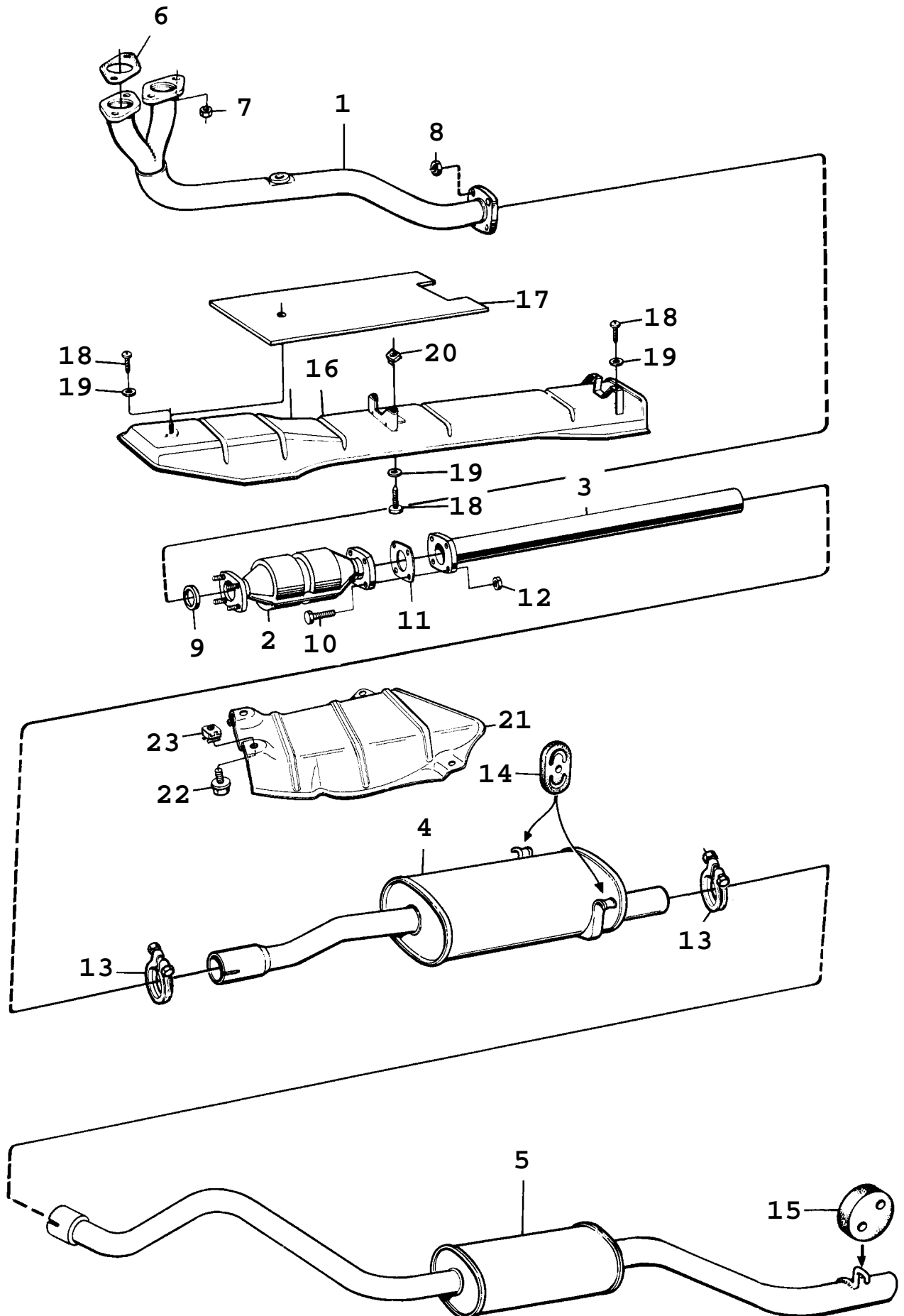
C0859 900
02/1610

1610 Système d'admission et d'échappement - Système d'échappement - Avec catalyseur (1990 - 1993), B212I, US
Concerne aussi CV 1994

Rep.	N° de pièce	Article	Usage	Qté
1	41 59 281	Tuyau d'échappement		1
2	75 33 540	Convertisseur catalytique		1
3	40 17 182	Tuyau d'échappement		1
4	54 66 198	Silencieux	(8822272)	1
5	54 66 180	Silencieux	(8822181)	1
6	89 80 328	Joint		2
7	79 67 870	Ecrou	NLS-USE 7979503	4
8	80 74 106	Ecrou		4
9	83 34 971	Joint	NLS-USE 9316407	1
10	79 67 789	Vis		4
11	40 24 121	Joint		1
12	79 74 264	Ecrou		4
13	83 86 450	Collier serrage		2
14	93 28 105	Montage en caoutchouc		2
15	93 65 404	Montage en caoutchouc		1
16	40 21 598	Bouclier		1
17		Pare-chaleur	Aller à 8B - 320	1
18	79 22 503	Vis		3
19	80 29 951	Rondelle		3
20	79 70 429	Ecrou de benne		2
21	75 11 645	Bouclier		1
22	75 28 953	Vis		4
23	79 70 429	Ecrou de benne		4
	88 19 690	Jeu silencieux	Aller à 2 - 2180	X
	93 21 555	Kit montage	Aller à 2 - 2090	X

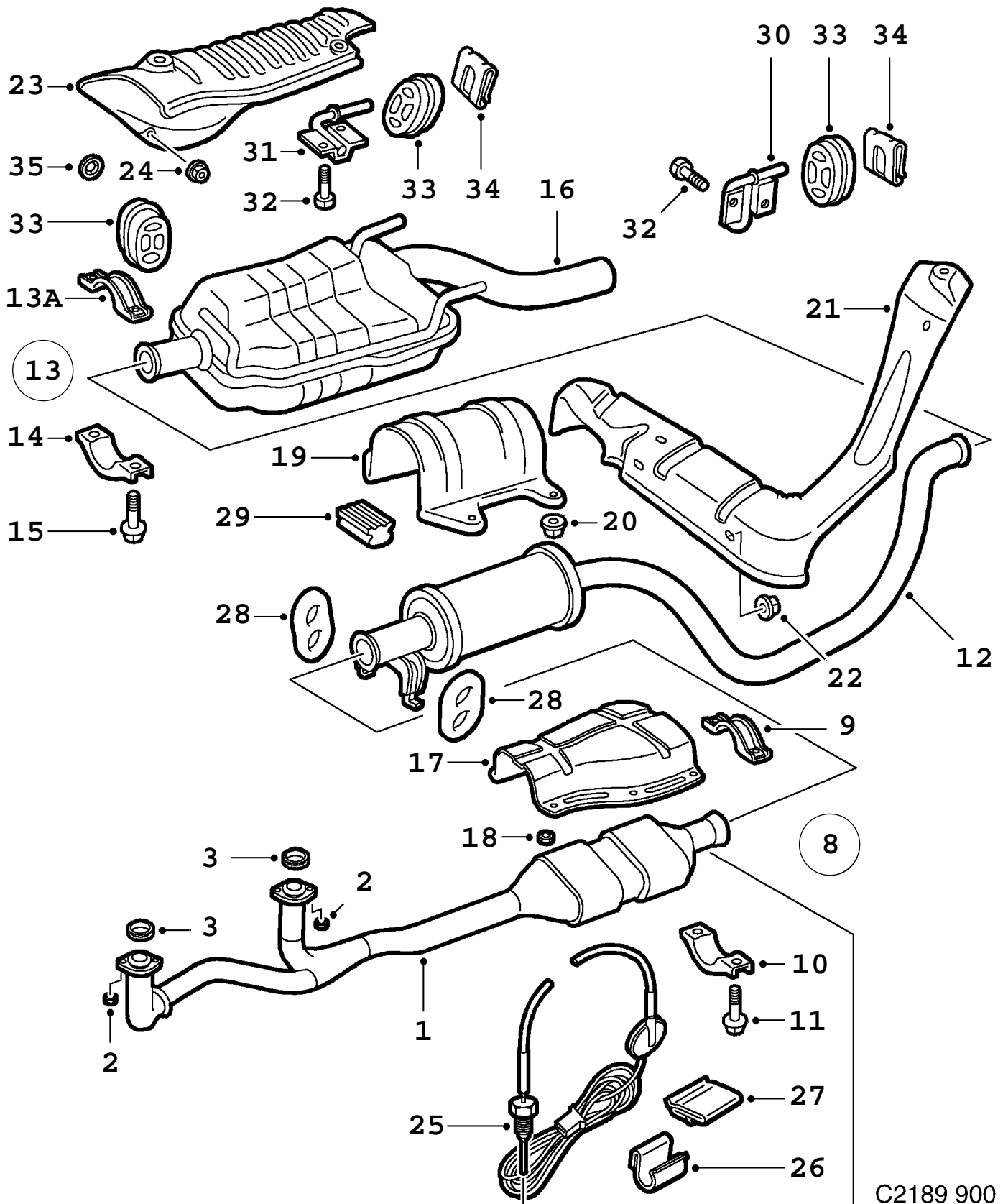

C2189 900

1620 Système d'admission et d'échappement - Système d'échappement (1996 - 1997), B258I

Rep.	N° de pièce	Article	Usage	Qté
1	46 24 102	Convertisseur catalytique	1996	1
1	46 24 102	Convertisseur catalytique	1997	1
1	47 26 634	Convertisseur catalytique	1997, EU, GB	1
1	46 24 110	Convertisseur catalytique		1
		Note: Avec bouclier thermique monté sur le catalyseur.		
2	43 47 902	Ecrou	NLS-USE 4685830	4
		Note: Ch. --T2013429		
2	46 85 830	Ecrou		4
		Note: Ch. T2013430--		
3	44 43 958	Joint d'étanchéité d'échappement		2
8	54 65 950	Collier de tuyau d'échappement		1
		Ensemble		
9	42 29 829	*Collier de tuyau d'échappement		1
10	42 29 811	*Collier de tuyau d'échappement		1
11	79 78 190	*Vis		2
12	42 26 320	Silencieux	NLS-USE 4966859	1
		Note: Ch. --V2031595		
		Ch. --V7007349		
12	49 60 936	Silencieux	NLS-USE 4966859	1
		Note: Ch. V2031596--		
		Ch. V7007350--		
13	54 65 950	Collier de tuyau d'échappement		1
		Ensemble		
13A	42 29 829	*Collier de tuyau d'échappement		1
14	42 29 811	*Collier de tuyau d'échappement		1
15	79 78 190	*Vis		2
16	42 35 990	Silencieux	NLS-USE 5467204	1
		Note: Ch. --V2031595		
		Ch. --V7007349		
16	45 28 261	Silencieux	NLS-USE 5467204	1
		Note: Ch. V2031596--		
		Ch. V7007350--		
17	42 35 347	Pare-chaleur	1996, NLS-USE 4728663	1
17	47 28 663	Pare-chaleur	1997, NLS-USE 5324058	1
18	43 45 138	Ecrou hexagonal	1996, NLS-USE 11089471	6
18	40 87 664	Ecrou	1997, NLS-USE 12802365, 92151935	8
19	43 94 235	Pare-chaleur		1
		Note: Ch. --V2031595		
		Ch. --V7007349		
19	47 50 949	Pare-chaleur		1
		Note: Ch. V2031596--		
		Ch. V7007350--		
20	43 45 138	Ecrou hexagonal	NLS-USE 11089471	4
21	42 35 362	Pare-chaleur		1
22	43 45 138	Ecrou hexagonal	NLS-USE 11089471	3
23	43 94 128	Pare-chaleur		1
24	43 45 138	Ecrou hexagonal	NLS-USE 11089471	4
25	44 33 488	Capteur		1
26	44 33 561	Clip		1
27	44 33 579	Clip		2
28	42 35 396	Montage en caoutchouc		2
29	42 35 412	Amortisseur caoutchouc		1
30	42 29 225	Support		1
31	42 29 209	Support		1
32	79 72 623	Vis		4
33	42 35 404	Montage en caoutchouc		3
34	42 29 910	Clip	NLS-USE 4685608	2
		Note: Ch. --V7000398		
34	46 85 608	Clip		2
		Note: Ch. V7000399--		
35	40 87 722	Rondelle de blocage		1

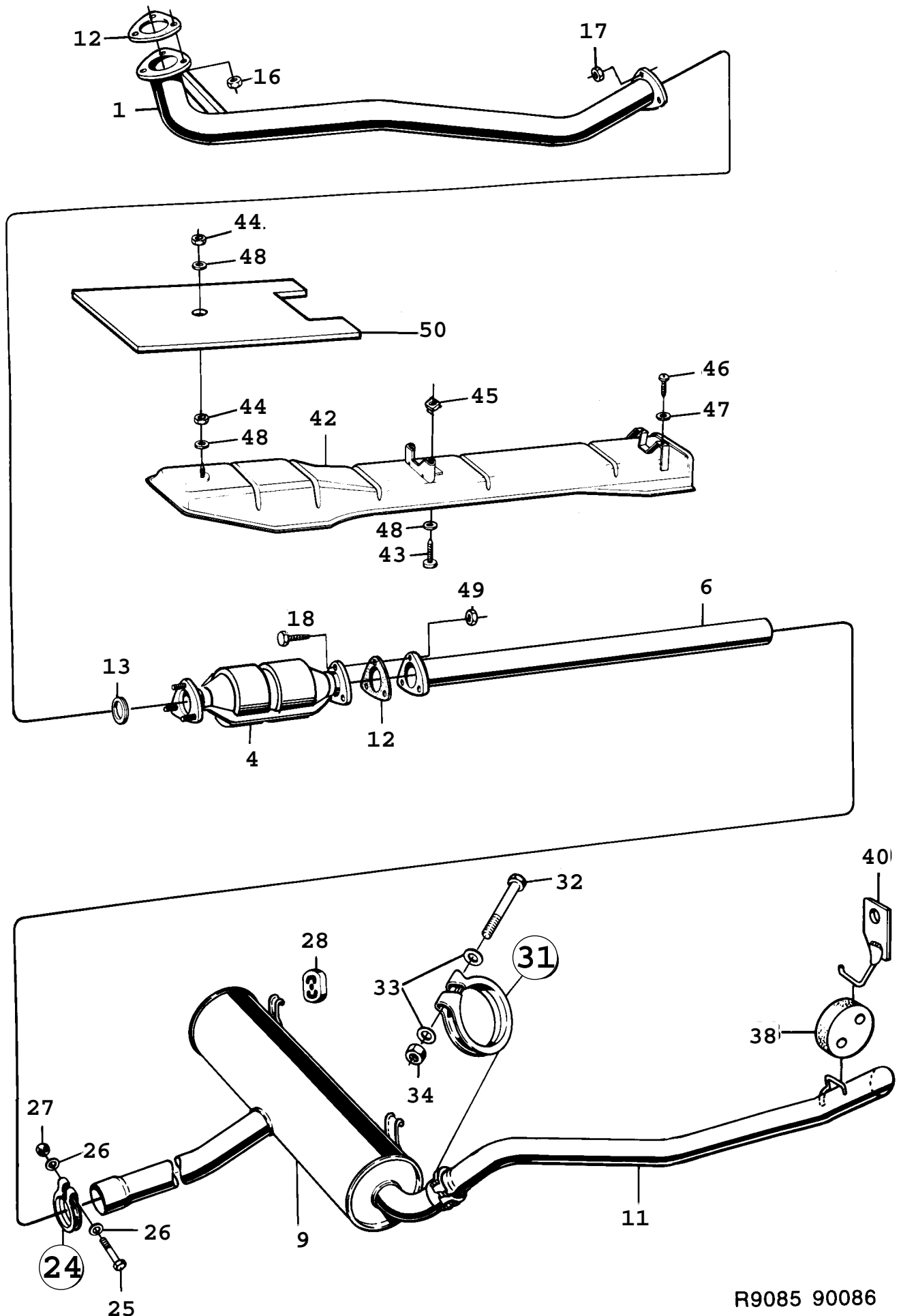

R9085 90086

1630 Système d'admission et d'échappement - Système d'échappement - Avec catalyseur (1986 - 1989), B201I, US

Rep.	N° de pièce	Article	Usage	Qté
1	75 14 250	Tuyau d'échappement		1
4	93 32 461	Convertisseur catalytique		1
6	93 33 840	Tuyau d'échappement	NLS-USE 5466792	1
9	93 26 448	Silencieux	NLS-USE 5466164, 5466750	1
11	93 65 727	Tuyau d'échappement	(7536097), NLS-USE 5467063	1
12	83 87 052	Joint	NLS-USE 4024089	1
13	83 28 726	Anneau		1
16	79 70 296	Contre-écrou	NLS-USE 7968415	3
		Note: Ch. --J3011644		
		Ch. --J7016818		
16	79 65 767	Contre-écrou		3
		Note: Ch. J3011645--		
		Ch. J7016819--		
17	80 74 106	Ecrou	1986-1987	3
17	81 51 235	Ecrou	1988-1989	3
18	79 67 789	Vis		3
24	83 86 450	Collier serrage		1
25	80 84 014	*Vis	NLS-USE 32000289	1
26	93 19 047	*Rondelle	NLS	1
27	80 73 942	*Ecrou	1986-1987, NLS-USE 8151060	1
27	81 51 060	*Ecrou	1988-1989	1
28	93 28 105	Montage en caoutchouc		1
31	83 84 323	Collier serrage		1
32	80 84 006	*Vis	NLS	1
33	93 19 047	*Rondelle	NLS	1
34	80 73 942	*Ecrou	1986-1987, NLS-USE 8151060	1
34	81 51 060	*Ecrou	1988-1989	1
38	93 65 404	Montage en caoutchouc		1
40	93 68 093	Console		1
		Note: Ch. -G2021146		
		Ch. -G3015680		
		Ch. -G7024051		
42	93 49 804	Pare-chaleur	NLS-USE 4021598, 7119845, 7923014	1
43	93 68 218	Vis		1
44	80 74 106	Ecrou	1986-1987	1
44	81 51 235	Ecrou	1988-1989	1
45	79 70 429	Ecrou de benne		1
46	79 22 503	Vis		1
47	79 10 540	Rondelle		1
48	79 10 557	Rondelle		1
49	79 74 264	Ecrou		3
50		Pare-chaleur	Aller à 8B - 250	1
	88 18 577	Kit montage	Aller à 2 - 2320	X
	88 17 850	Jeu silencieux	Aller à 2 - 2380	X
		Note: Ch. -G2021146		
		Ch. -G3015680		
		Ch. -G7024051		
	88 19 930	Jeu silencieux	Aller à 2 - 2380	X
		Note: Ch. G2021147-		
		Ch. G3015681-		
		Ch. G7024052-		
	75 38 440	Kit montage	Aller à 2 - 2260	X
		Note: Ch. -G2021146		
		Ch. -G3015680		
		Ch. -G7024051		

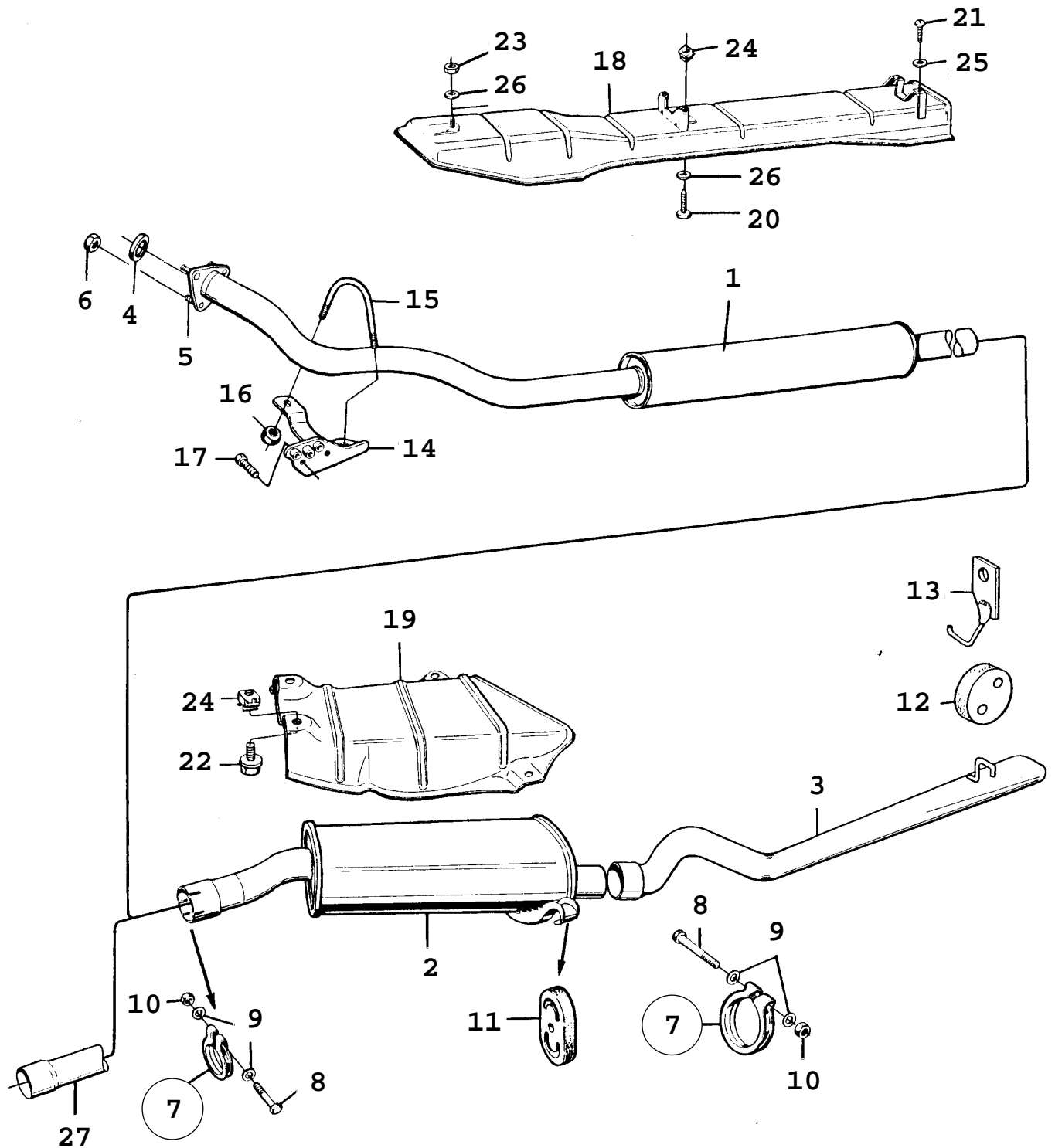
C0433 900
02/1640

1640 Système d'admission et d'échappement - Système d'échappement (1986 - 1993), TURBO

Concerne aussi CV 1994

Rep.	N° de pièce	Article	Usage	Qté
1	54 66 206	Silencieux	(8822306)	1
2	88 22 280	Silencieux	(9349192), NLS-USE 9349192	1
3	75 12 254	Tuyau d'échappement Note: Ch. --G2021146 Ch. --G3015680 Ch. --G7024051	NLS-USE 5466990, 7538440	1
3	75 35 925	Tuyau d'échappement Note: Ch. G2021147-- Ch. G3015681-- Ch. G7024052--	NLS-USE 5466990	1
4	93 16 407	Joint		1
5	83 67 856	Goujon	NLS-USE 7520224	3
6	79 65 767	Contre-écrou		3
7	83 36 406	Collier serrage		X
8	80 84 030	*Vis Note: Ch. -G2021146 Ch. -G3015680 Ch. -G7024051		1
9	93 19 047	*Rondelle Note: Ch. G2021147- Ch. G3015681- Ch. G7024052-	NLS	2
10	81 51 235	*Ecrou		1
11	93 28 105	Montage en caoutchouc		2
12	93 65 404	Montage en caoutchouc		1
13	93 68 093	Console		1
14	75 26 916	Tirant Note: Pour l'entretien, utiliser le support 7525264, l'arrêtoir 7514631 et la vis 8082992.		1
15	93 17 058	Etrier		1
16	79 65 767	Contre-écrou		2
17	80 82 968	Vis	1990-1992	2
17	91 66 331	Vis	1993	2
18	93 49 804	Pare-chaleur Note: Ch. --L7005217	NLS-USE 4021598, 7119845, 7923014	1
18	40 21 598	Bouclier Note: Ch. L7005218--		1
19	75 11 645	Bouclier		1
20	93 68 218	Vis		2
21	79 22 503	Vis Note: Ch. --L7005217		2
21	79 22 503	Vis Note: Ch. L7005218--		3
22	75 28 953	Vis		4
23	81 51 235	Ecrou Note: Ch. --L7005217		1
24	79 70 429	Ecrou de benne Note: Ch. -G2021146 Ch. -G3015680 Ch. -G7024051		6
25	80 29 951	Rondelle Note: Pour l'entretien, utiliser le support 7525264, l'arrêtoir 7514631 et la vis 8082992. Ch. --L7005217		2
25	80 29 951	Rondelle Note: Ch. L7005218--	1990-1992	3
25	91 66 364	Rondelle	1993	3
26	80 29 985	Rondelle Note: Ch. --L7005217		3
26	80 29 985	Rondelle Note: Ch. L7005218--		2
27	93 97 845	Allongement	CD	1

Rep.	N° de pièce	Article	Usage	Qté
	88 19 708	Jeu silencieux	Aller à 2 - 2180	X
	75 38 440	Kit montage	Aller à 2 - 2180	X
	93 21 563	Kit montage	NLS Aller à 2 - 2090	X
	43 93 781	Jeu convertisseur catalytique	B202, IT, NLS Aller à 2 - 2210	X

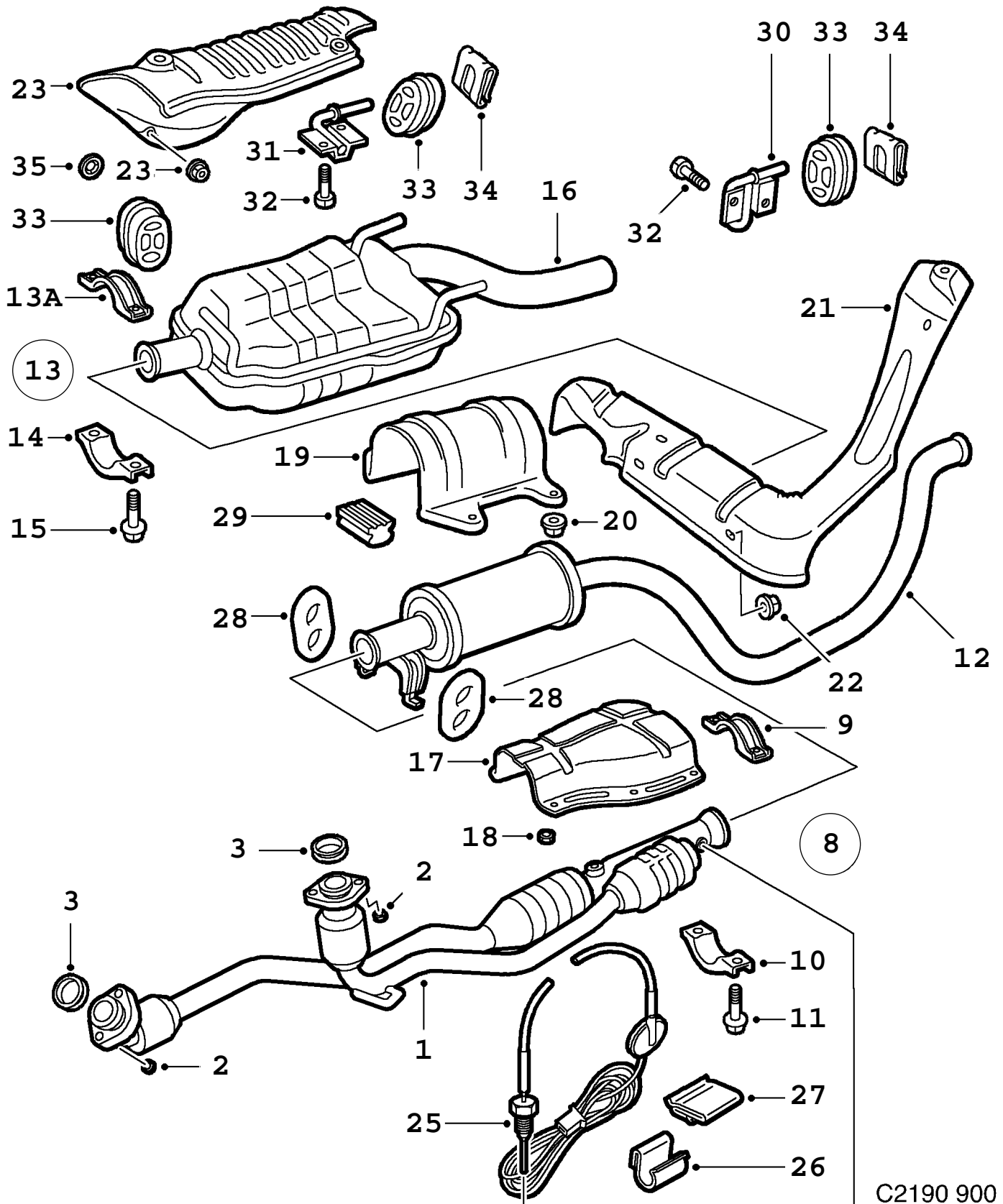

C2190 900

Rep.	N° de pièce	Article	Usage	Qté
1	45 26 885	Convertisseur catalytique		1
2	43 47 902	Ecrou	NLS-USE 4685830	4
3	44 43 958	Joint d'étanchéité d'échappement		2
8	54 65 950	Collier de tuyau d'échappement Ensemble		1
9	42 29 829	•Collier de tuyau d'échappement		1
10	42 29 811	•Collier de tuyau d'échappement		1
11	79 78 190	•Vis		2
12	44 44 188	Silencieux Note: Ch. --V2031595 Ch. --V7007349	NLS-USE 5467196	1
12	48 76 009	Silencieux Note: Ch. V2031596-- Ch. V7007350--	NLS	1
13	54 65 950	Collier de tuyau d'échappement Ensemble		1
13A	42 29 829	•Collier de tuyau d'échappement		1
14	42 29 811	•Collier de tuyau d'échappement		1
15	79 78 190	•Vis		2
16	45 28 261	Silencieux	NLS-USE 5467204	1
17	42 35 347	Pare-chaleur	1996, NLS-USE 4728663	1
17	47 28 663	Pare-chaleur	1997, NLS-USE 5324058	1
18	43 45 138	Ecrou hexagonal	1996, NLS-USE 11089471	6
18	40 87 664	Ecrou	1997, NLS-USE 12802365, 92151935	8
19	43 94 235	Pare-chaleur Note: Ch. --V2031595 Ch. --V7007349		1
19	47 50 949	Pare-chaleur Note: Ch. V2031596-- Ch. V7007350--		1
20	43 45 138	Ecrou hexagonal	NLS-USE 11089471	4
21	42 35 362	Pare-chaleur		1
22	43 45 138	Ecrou hexagonal	NLS-USE 11089471	3
23	43 94 128	Pare-chaleur		1
24	43 45 138	Ecrou hexagonal	NLS-USE 11089471	4
25	44 33 488	Capteur		1
26	44 33 561	Clip		1
27	44 33 579	Clip		2
28	42 35 396	Montage en caoutchouc		2
29	42 35 412	Amortisseur caoutchouc		1
30	42 29 225	Support		1
31	42 29 209	Support		1
32	79 72 623	Vis		4
33	42 35 404	Montage en caoutchouc		3
34	42 29 910	Clip	NLS-USE 4685608	2
35	40 87 722	Rondelle de blocage		1

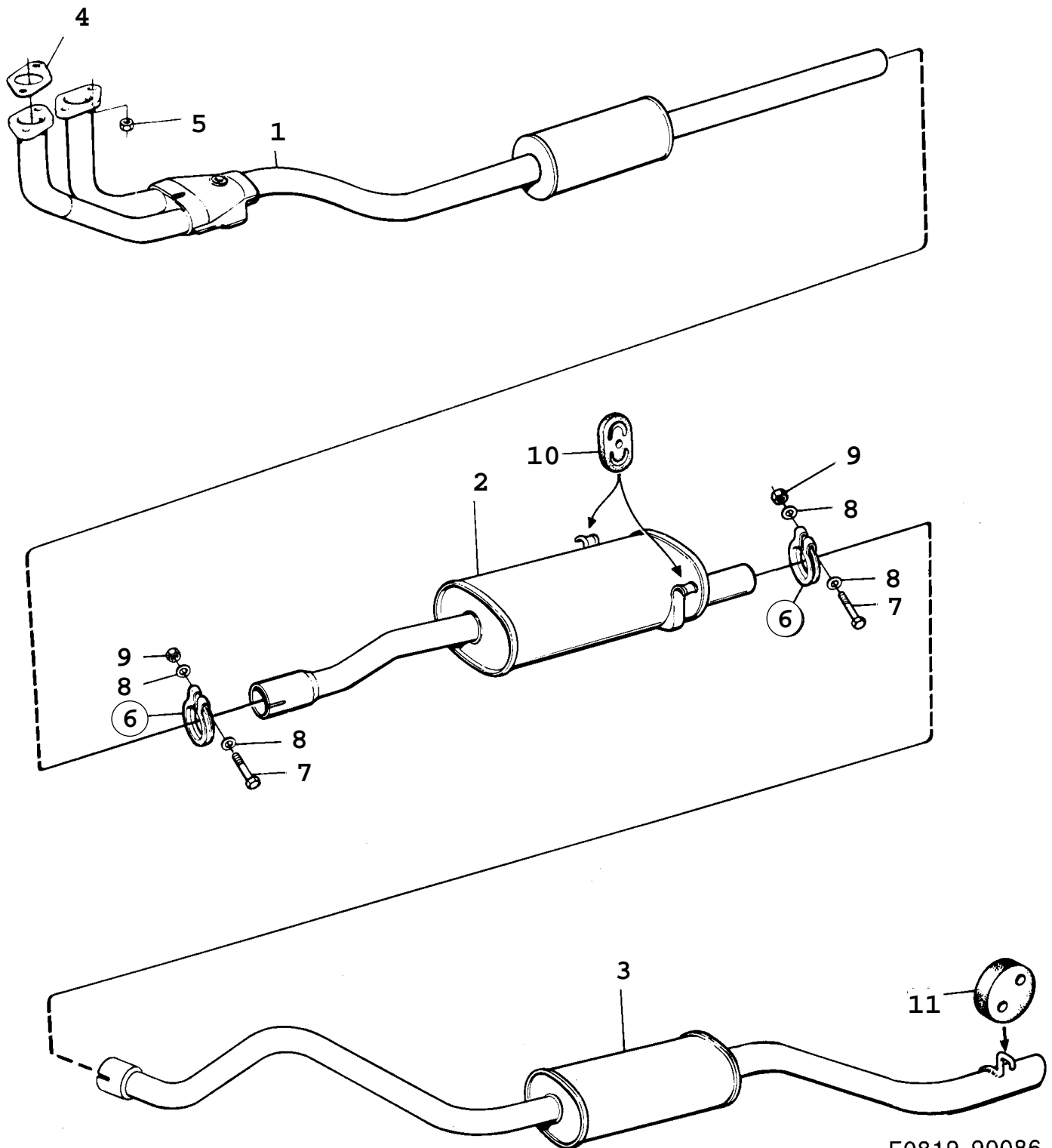

F0819 90086

1660 Système d'admission et d'échappement - Système d'échappement (1986 - 1989), B202I

Rep.	N° de pièce	Article	Usage	Qté
1	88 22 298	Silencieux	(9363631), NLS-USE 5466784	1
2	54 66 198	Silencieux	(8822272)	1
3	54 66 180	Silencieux	(8822181)	1
4	89 80 328	Joint		2
5	79 67 870	Ecrou	NLS-USE 7979503	4
6	83 86 450	Collier serrage		2
7	80 84 014	*Vis	NLS-USE 32000289	1
8	93 19 047	*Rondelle	NLS	2
9	81 51 060	*Ecrou		1
10	93 28 105	Montage en caoutchouc		2
11	93 65 404	Montage en caoutchouc		1
	88 18 577	Kit montage	Aller à 2 - 2320	X
	88 19 690	Jeu silencieux	Aller à 2 - 2350	X
	93 21 555	Kit montage	Aller à 2 - 2350	X

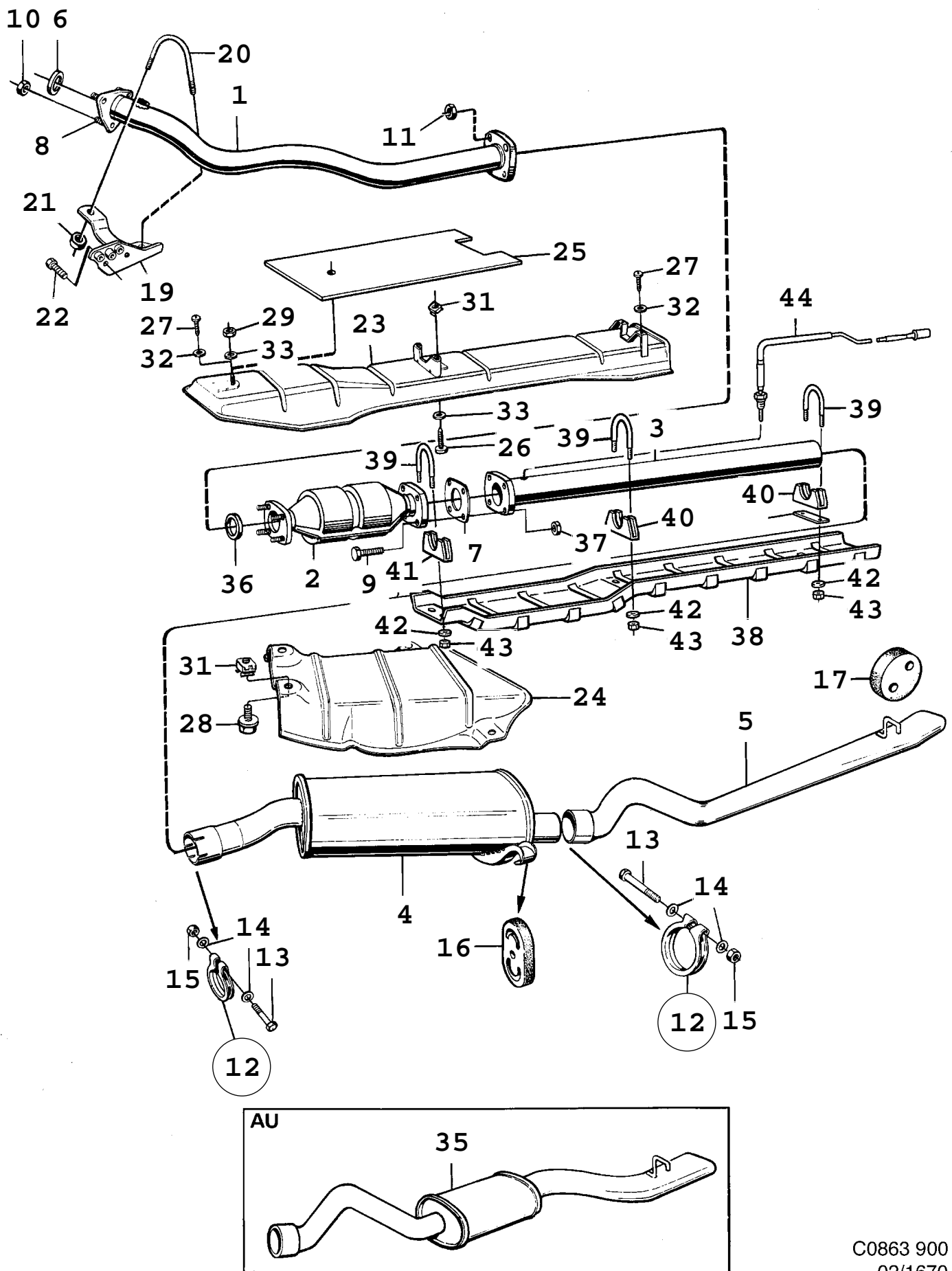

1670 Système d'admission et d'échappement - Système d'échappement - Avec catalyseur (1990 - 1993), TURBO Concerne aussi CV 1994

Rep.	N° de pièce	Article	Usage	Qté
1	54 66 172	Tuyau d'échappement	(7533896)	1
2	75 33 540	Convertisseur catalytique		1
2	75 33 540	Convertisseur catalytique	1990-1991, IT	1
3	93 33 857	Tuyau d'échappement	NLS-USE 5466842	1
3	41 57 087	Tuyau d'échappement	JP	1
4	88 22 280	Silencieux	(9349192), NLS-USE 9349192	1
5	75 35 925	Tuyau d'échappement	NLS-USE 5466990	1
6	93 16 407	Joint		1
7	40 24 121	Joint		1
8	83 67 856	Goujon	NLS-USE 7520224	3
9	79 67 789	Vis		4
10	79 65 767	Contre-écrou		3
11	81 51 235	Ecrou		4
12	83 36 406	Collier serrage		2
13	80 84 030	*Vis		1
14	93 19 047	*Rondelle	NLS	2
15	81 51 235	*Ecrou		1
16	93 28 105	Montage en caoutchouc		2
17	93 65 404	Montage en caoutchouc		1
19	75 26 916	Tirant		1
		Note: Pour l'entretien, utiliser le support 7525264, l'arrêtoir 7514631 et la vis 8082992.		
20	93 17 058	Etrier		1
21	79 65 767	Contre-écrou		2
22	80 82 968	Vis	1990-1992	2
22	91 66 331	Vis	1993	2
23	93 49 804	Pare-chaleur	NLS-USE 4021598, 7119845, 7923014	1
		Note: Ch. --L7005217		
23	40 21 598	Bouclier		1
		Note: Ch. L7005218--		
24	75 11 645	Bouclier		1
25		Pare-chaleur	Aller à 8B - 320	1
26	93 68 218	Vis		2
27	79 22 503	Vis		2
		Note: Ch. --L7005217		
27	79 22 503	Vis		3
		Note: Ch. L7005218--		
28	75 28 953	Vis		4
29	81 51 235	Ecrou		1
		Note: Ch. --L7005217		
31	79 70 429	Ecrou de benne		6
32	80 29 951	Rondelle		2
		Note: Ch. --L7005217		
32	80 29 951	Rondelle	1990-1992	3
		Note: Ch. L7005218--		
32	91 66 364	Rondelle	1993	3
33	80 29 985	Rondelle		3
		Note: Ch. --L7005217		
33	80 29 985	Rondelle		2
		Note: Ch. L7005218--		
35	88 22 173	Silencieux	AU, (7536063)	1
36	83 34 971	Joint	NLS-USE 9316407	1
37	79 74 264	Ecrou		4
38	41 57 079	Pare-chaleur	JP, NLS	1
39	40 24 295	Etrier	JP	3
40	40 24 303	Support de chape	JP	2
41	41 57 095	Support de chape	JP	1
42	80 29 985	Rondelle	JP	6
43	79 65 767	Contre-écrou	JP	6
44	41 60 271	Capteur	1992-1993, JP	1
	88 19 708	Jeu silencieux	Aller à 2 - 2180	X
	75 38 440	Kit montage	Aller à 2 - 2180	X

1670 Système d'admission et d'échappement - Système d'échappement - Avec catalyseur (1990 - 1993), TURBO Concerne aussi CV 1994

Rep.	N° de pièce	Article	Usage	Qté
	93 21 563	Kit montage	NLS Aller à 2 - 2090	X

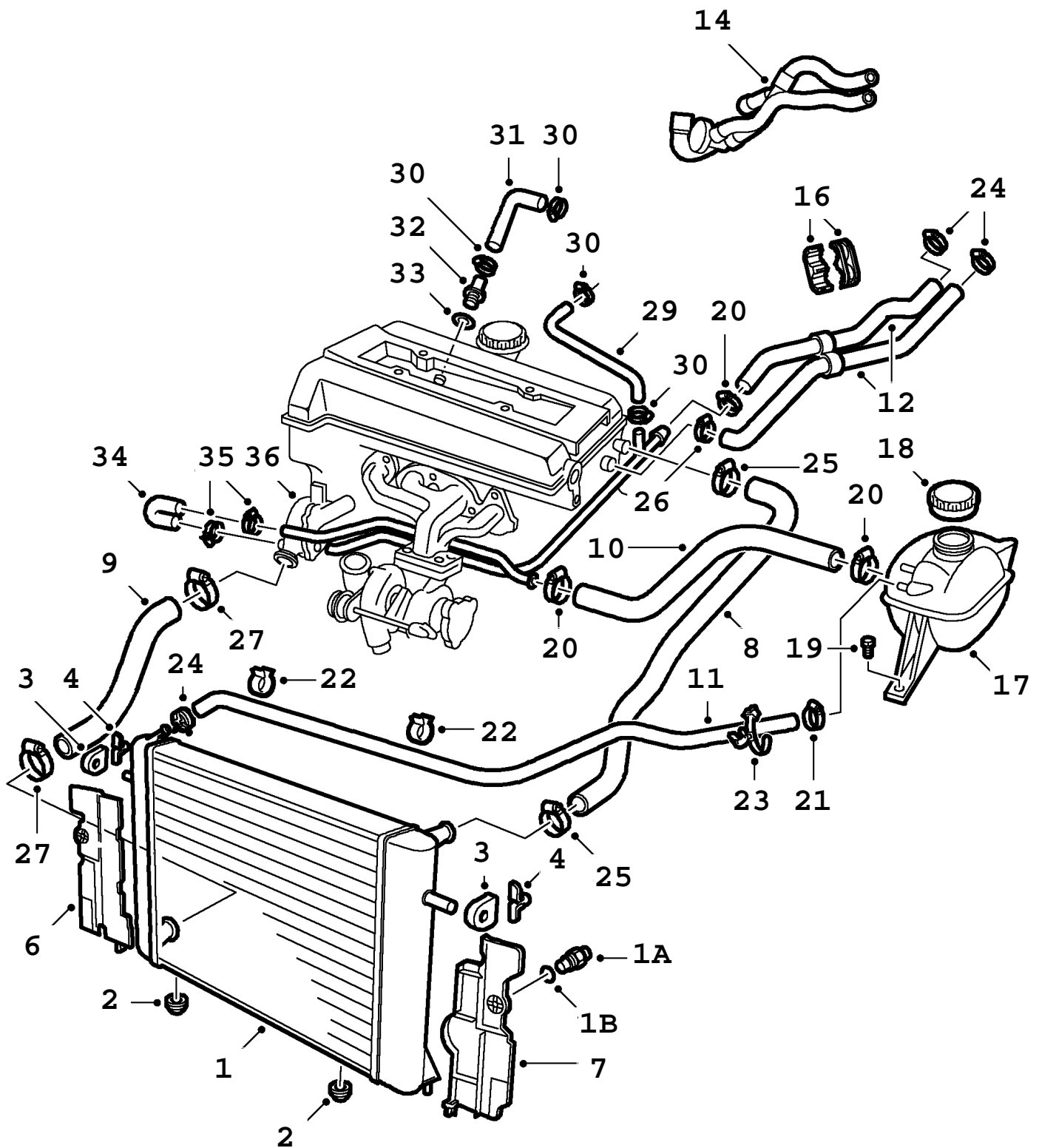

C2213 900

Rep.	N° de pièce	Article	Usage	Qté
1	42 83 339	Radiateur	1994-1997, M, NLS-USE 4729554	1
1	47 29 554	Radiateur	1998, M	1
1	42 83 438	Radiateur	1994-1997, M, AC, ACC, NLS-USE 4729562	1
1	47 29 562	Radiateur	1998, M, AC, ACC	1
1	42 83 495	Radiateur	1994-1997, I, A, NLS-USE 4729570	1
1	47 29 570	Radiateur	1998, I, A	1
1	43 57 794	Radiateur	1994-1997, TURBO, A, NLS-USE 4729596	1
1	47 29 596	Radiateur	1998, TURBO, A	1
1A	43 56 408	*Bouchon drainage		1
1B	43 56 416	*Joint torique		1
2	42 83 594	Bague caoutchouc	1994-1995, NLS-USE 90091989	2
2	47 27 871	Bague caoutchouc	1996-1998	2
3	42 83 321	Bague caoutchouc	1994-1995	2
3	47 27 863	Bague caoutchouc	1996-1998	2
4	42 83 586	Clip		2
6	42 83 347	Ecran air	AC, ACC	1
7	42 83 453	Ecran air	I, AC,ACC	1
8	43 57 976	Durit radiateur	1994, 3D, 5D, NLS-USE 4964789	1
8	43 57 976	Durit radiateur Note: Ch. --S7009999	CV, NLS-USE 4964789	1
8	43 60 798	Durit radiateur Note: Pour marché tropical; ME, LA, AU, HK, SG, TH, CY	1994, 3D, 5D, NLS-USE 4964789	1
8	43 60 798	Durit radiateur Note: Pour marché tropical; ME, LA, AU, HK, SG, TH, CY Ch. --S7009999	CV, NLS-USE 4964789	1
8	43 60 798	Durit radiateur Note: Ch. --V2010950	1995-1997, 3D, 5D, NLS-USE 4964789	1
8	43 60 798	Durit radiateur Note: Ch. S7010000-- Ch. --V2010950	1995-1997, CV, NLS-USE 4964789	1
8	48 76 207	Durit radiateur Note: Ch. V2010951--	NLS-USE 4964789	1
9	42 83 370	Durit radiateur	1994, 3D, 5D, NLS-USE 4876215	1
9	42 83 370	Durit radiateur Note: Ch. --S7009999	CV, NLS-USE 4876215	1
9	43 60 806	Durit radiateur Note: Pour marché tropical; ME, LA, AU, HK, SG, TH, CY	1994, 3D, 5D, NLS-USE 4876215	1
9	43 60 806	Durit radiateur Note: Pour marché tropical; ME, LA, AU, HK, SG, TH, CY Ch. --S7009999	CV, NLS-USE 4876215	1
9	43 60 806	Durit radiateur Note: Ch. --V2010950	1995-1997, 3D, 5D, NLS-USE 4876215	1
9	43 60 806	Durit radiateur Note: Ch. S7010000-- Ch. --V2010950	1995-1997, CV, NLS-USE 4876215	1
9	48 76 215	Durit radiateur Note: Ch. V2010951--		1
10	43 57 984	Durit radiateur	1994-1996, NLS-USE 4961363	1
10	48 76 595	Durit radiateur	1997-1998, NLS-USE 4961363	1
11	43 57 968	Durit radiateur	1994-1996, NLS-USE 4876603	1
11	48 76 603	Durit radiateur	1997-1998	1
12	48 76 223	Durit radiateur	LHD, ALT. SEE POS 14, NLS-USE 4961074	1
12	48 76 256	Durit radiateur	RHD, ALT. SEE POS 14, NLS-USE 4961090	1

Rep.	N° de pièce	Article	Usage	Qté
14	43 95 679	Kit durits radiateur Note: Pour marché tropical; ME, LA, AU, HK, SG, TH, CY Ch. S2005975-- Ch. S7012580--	1995-1996, LHD, NLS-USE 4395679	1
14	48 76 413	Kit durits radiateur Note: Pour marché tropical; ME, LA, AU, HK, SG, TH, CY	1997-1998, LHD	1
14	43 95 687	Kit durits radiateur Note: Pour marché tropical; ME, LA, AU, HK, SG, TH, CY Ch. S2005975-- Ch. S7012580--	1995-1996, RHD, NLS-USE 4395687	1
14	48 76 470	Kit durits radiateur Note: Pour marché tropical; ME, LA, AU, HK, SG, TH, CY	1997-1998, RHD, NLS-USE 4876470	1
16	43 58 107	Collier serrage	1994-1996	2
17	43 56 382	Vase expansion		1
17	43 56 390	Vase expansion Note: Avec capteur de niveau		1
18	43 56 770	Couvercle	1994, NLS-USE 4395513	1
18	43 95 513	Couvercle	1995-1998	1
19	79 78 661	Vis à tête hexagonale		1
20	79 70 072	Collier serrage Note: Ch. --V2046809 Ch. --V7014577		3
20	46 85 947	Collier serrage Note: Ch. V2046810-- Ch. V7014578--		3
21	79 70 049	Collier serrage		1
22	85 36 419	Clip		2
23	75 39 984	Collier serrage		1
24	79 70 064	Collier serrage Note: Ch. --V2046809 Ch. --V7014577		2
24	49 40 326	Collier serrage Note: Ch. V2046810-- Ch. V7014578--		2
25	79 70 106	Collier serrage		3
26	79 70 098	Collier serrage Note: Ch. --V2046809 Ch. --V7014577		1
26	49 40 318	Collier serrage Note: Ch. V2046810-- Ch. V7014578--		1
27	79 70 122	Collier serrage		1
29	91 49 071	Flexible		1
30	40 87 649	Collier serrage		4
31	91 38 587	Flexible		1
32	74 86 806	Raccord		1
33	83 26 712	Joint	NLS-USE 4161162	1
34	91 38 462	Flexible	1994-1996, NLS-USE 9178849	1
34	91 78 849	Flexible	1997-1998	1
35	45 76 591	Collier serrage	1994-1996	2
35	46 85 947	Collier serrage	1997-1998	2
36		Pompe à liquide de refroidissement	Aller à 2 - 1920	

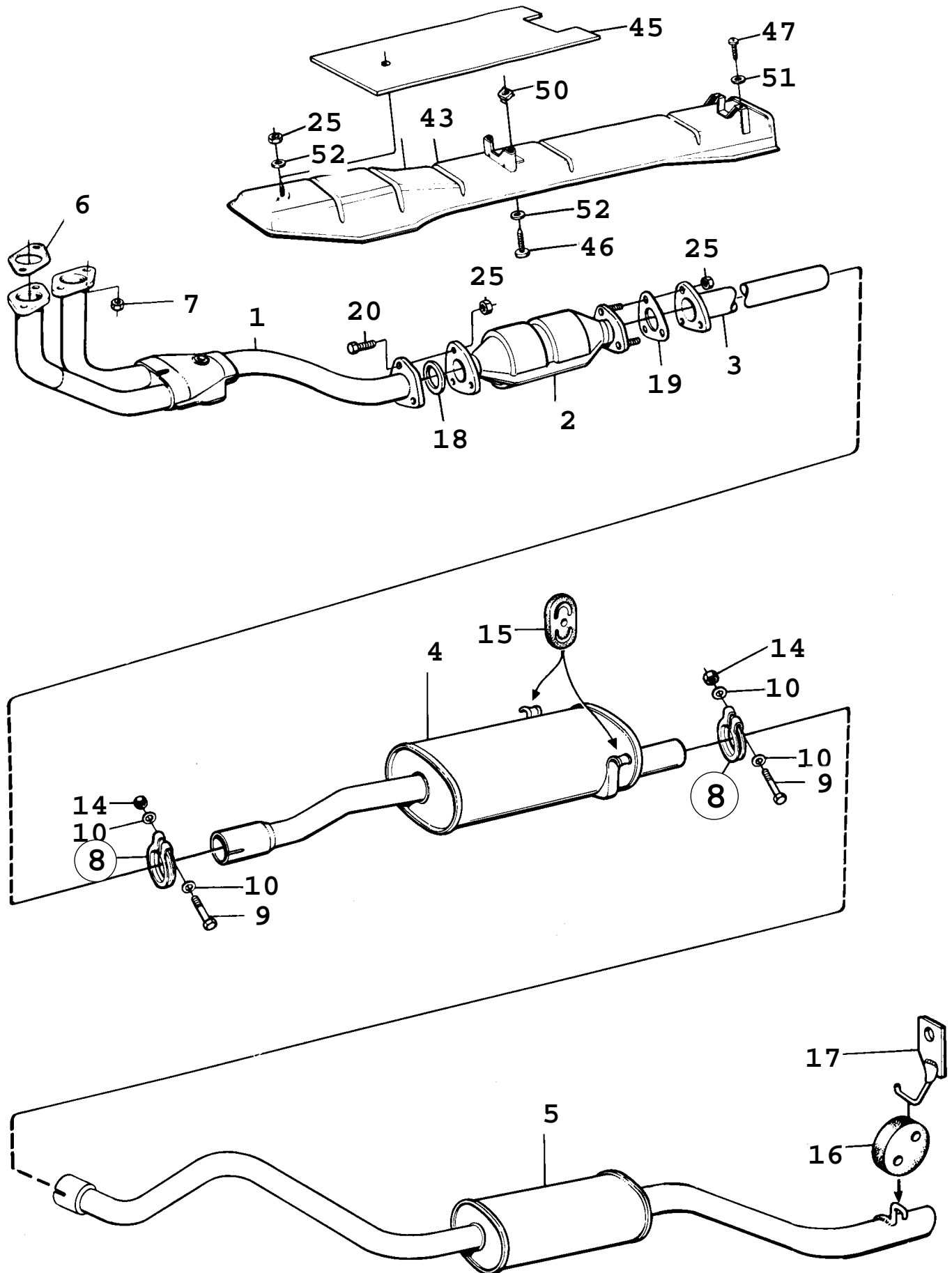

R8744 90086

1690 Système d'admission et d'échappement - Système d'échappement - Avec catalyseur (1986 - 1989), B202I

Rep.	N° de pièce	Article	Usage	Qté
1	54 66 214	Tuyau d'échappement	(9364407)	1
2	75 33 532	Convertisseur catalytique	NLS-USE 7533797	1
2	44 40 046	Convertisseur catalytique	IT	1
3	75 33 904	Tuyau d'échappement	NLS-USE 5466768	1
4	54 66 198	Silencieux	(8822272)	1
5	93 49 176	Silencieux	NLS-USE 5466180, 7538440	1
5	54 66 180	Silencieux	(8822181)	1
6	89 80 328	Joint	(9368572)	2
7	79 67 870	Ecrou	NLS-USE 7979503	4
8	83 86 450	Collier serrage		2
9	80 84 014	*Vis	NLS-USE 32000289	1
10	93 19 047	*Rondelle	NLS	2
14	80 73 942	*Ecrou	1986-1987, NLS-USE 8151060	1
14	81 51 060	*Ecrou	1988-1989	1
15	93 28 105	Montage en caoutchouc		2
16	93 65 404	Montage en caoutchouc		1
17	93 68 093	Console		1
		Note: Ch. -G2021146		
		Ch. -G3015680		
		Ch. -G7024051		
18	83 28 726	Anneau		1
19	83 87 052	Joint	NLS-USE 4024089	1
20	79 67 789	Vis		3
25	80 74 106	Ecrou	1986-1987	7
25	81 51 235	Ecrou	1988-1989	7
43	93 49 804	Pare-chaleur	NLS-USE 4021598, 7119845, 7923014	1
45		Pare-chaleur	Aller à 8B - 280	
46	93 68 218	Vis		2
47	79 22 503	Vis		2
50	79 70 437	Ecrou de benne		2
51	80 29 951	Rondelle		2
52	80 29 985	Rondelle		3
	88 19 690	Jeu silencieux	Aller à 2 - 2350	X
	75 38 440	Kit montage	Aller à 2 - 2320	X
	88 18 577	Kit montage	Aller à 2 - 2320	X
	93 21 555	Kit montage	Aller à 2 - 2350	X

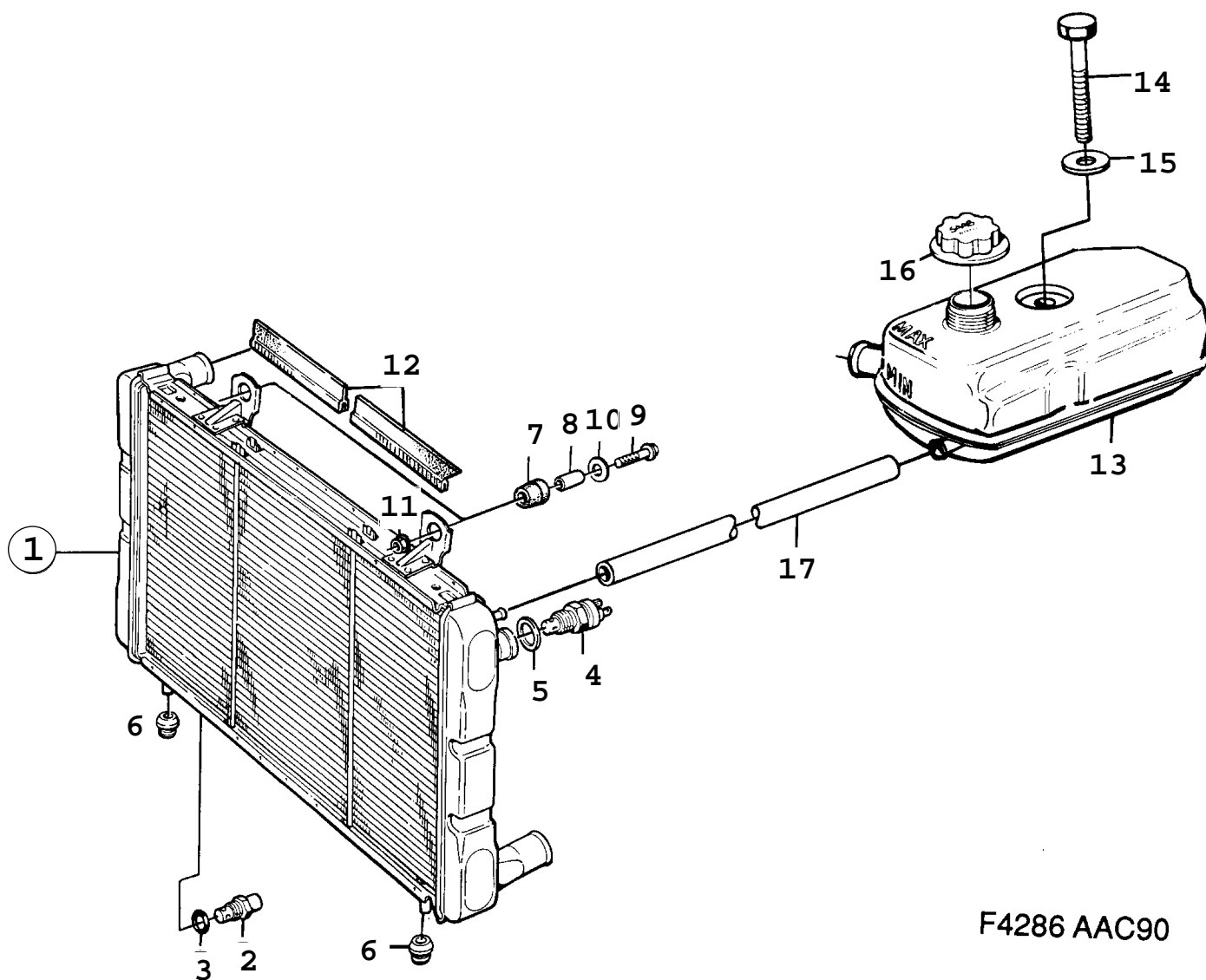

F4286 AAC90

Rep.	N° de pièce	Article	Usage	Qté
1	75 49 280	Radiateur		1
1	75 49 298	Radiateur	TURBO	1
2	75 49 389	*Robinet vidange		1
3	79 75 725	**Joint torique		1
4	95 26 518	*Thermocontact	1990-1991, NLS-USE 4086708	1
4	40 86 708	*Thermocontact	1992-1993	1
5	83 30 268	*Joint		1
6	83 39 657	Bague caoutchouc		2
7	75 13 724	Bague caoutchouc		2
8	75 13 716	Entretoise		2
9	79 75 436	Vis		2
10	79 75 469	Rondelle		2
11	79 71 658	Ecrou		2
12	41 20 069	Lisse étanchéité		2
13	75 49 876	Vase expansion		1
14	80 84 055	Vis		1
15	83 71 650	Rondelle		1
16	75 77 323	Couvercle	NLS-USE 4395570	1
17		Flexible	B201	
			Aller à 2 - 1760	
17		Flexible	B202, B212	
			Aller à 2 - 1790	

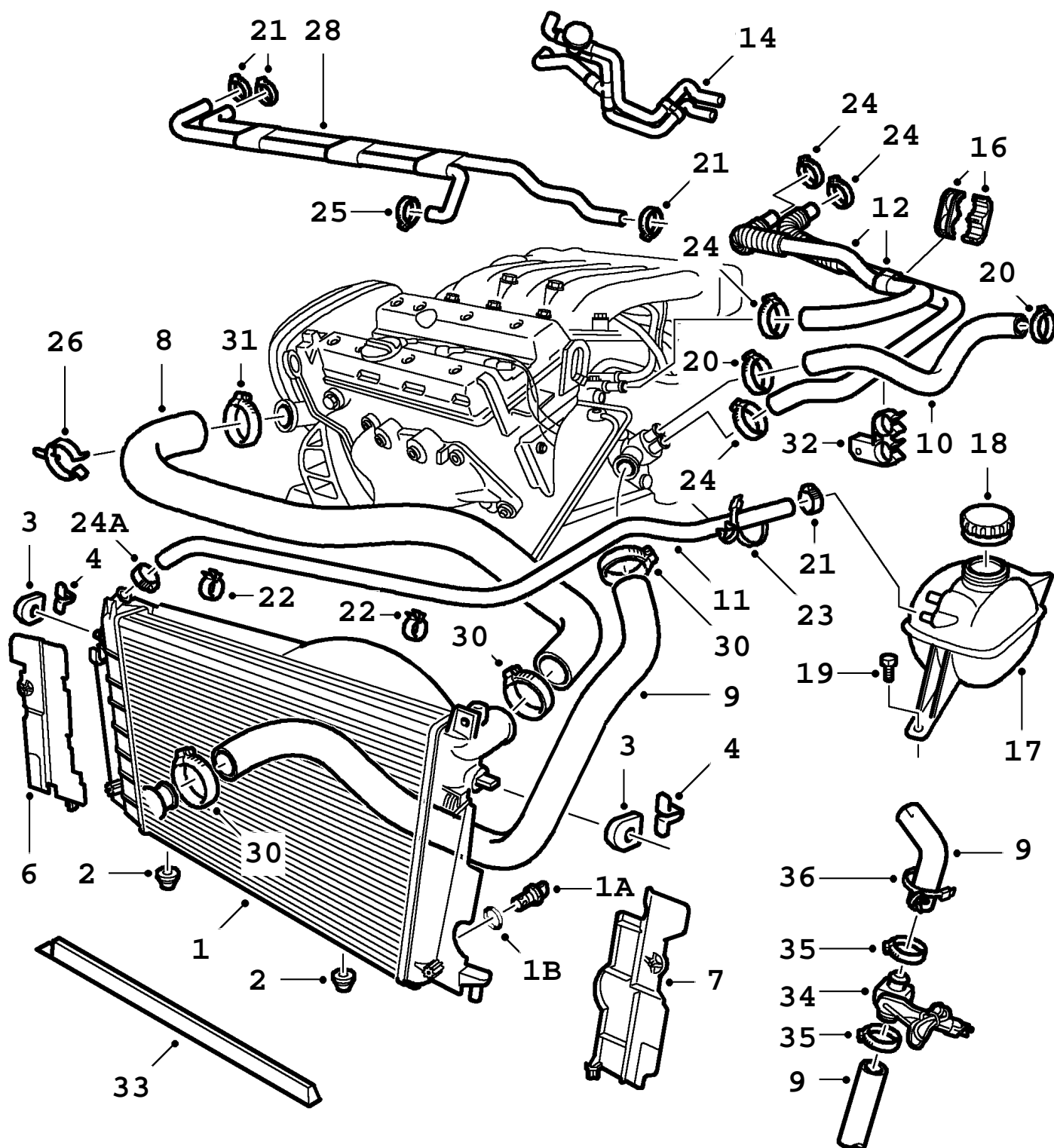

C2214 900

Rep.	N° de pièce	Article	Usage	Qté
1	42 83 438	Radiateur	1994-1997, M, NLS-USE 4729562	1
1	43 57 927	Radiateur	1994-1997, M, AC, ACC, NLS-USE 1 4729588	1
1	43 57 794	Radiateur	1994-1997, A, NLS-USE 4729596	1
1A	43 56 408	*Bouchon drainage		1
1B	43 56 416	*Joint torique		1
2	42 83 594	Bague caoutchouc	1994-1995, NLS-USE 90091989	2
2	47 27 871	Bague caoutchouc	1996-1997	2
3	42 83 321	Bague caoutchouc	1994-1995	2
3	47 27 863	Bague caoutchouc	1996-1997	2
4	42 83 586	Clip		2
6	42 83 347	Ecran air		1
7	42 83 453	Ecran air		1
8	43 57 752	Durit radiateur	1994, 3D, 5D, NLS-USE 4876280	1
8	43 57 752	Durit radiateur Note: Ch. --S7009999	CV, NLS-USE 4876280	1
8	43 95 042	Durit radiateur Note: Pour marché tropical; ME, LA, AU, HK, SG, TH, CY	1994, 3D, 5D, NLS-USE 4876280	1
8	43 95 042	Durit radiateur Note: Pour marché tropical; ME, LA, AU, HK, SG, TH, CY Ch. --S7009999	CV, NLS-USE 4876280	1
8	43 95 042	Durit radiateur Note: Ch. --V2010950	1995-1997, 3D, 5D, NLS-USE 4876280	1
8	43 95 042	Durit radiateur Note: Ch. S7010000-- Ch. --V2010950	1995-1997, CV, NLS-USE 4876280	1
8	48 76 280	Durit radiateur Note: Ch. V2010951--		1
9	43 57 760	Durit radiateur	1994, 3D, 5D, NLS-USE 4876298	1
9	43 57 760	Durit radiateur Note: Ch. --S7009999	CV, NLS-USE 4876298	1
9	43 95 059	Durit radiateur Note: Pour marché tropical; ME, LA, AU, HK, SG, TH, CY	1994, 3D, 5D, NLS-USE 4876298	1
9	43 95 059	Durit radiateur Note: Pour marché tropical; ME, LA, AU, HK, SG, TH, CY Ch. --S7009999	CV, NLS-USE 4876298	1
9	43 95 059	Durit radiateur Note: Ch. --V2010950	1995-1997, 3D, 5D, NLS-USE 4876298	1
9	43 95 059	Durit radiateur Note: Ch. S7010000-- Ch. --V2010950	1995-1997, CV, NLS-USE 4876298	1
9	48 76 298	Durit radiateur Note: Ch. V2010951--		1
10	43 56 838	Durit radiateur		1
11	43 57 968	Durit radiateur	1994-1996, NLS-USE 4876603	1
11	48 76 603	Durit radiateur	1997	1
12	48 76 306	Durit radiateur	LHD, ALT. SEE POS 14	1
12	48 76 330	Durit radiateur	RHD, ALT. SEE POS 14	1
14	43 95 695	Kit durits radiateur Note: Pour marché tropical; ME, LA, AU, HK, SG, TH, CY Ch. S2005975-- Ch. S7012580--	1995-1996, LHD, NLS-USE 4876504	1
14	48 76 504	Kit durits radiateur Note: Pour marché tropical; ME, LA, AU, HK, SG, TH, CY	1997, LHD	1
14	43 95 703	Kit durits radiateur Note: Pour marché tropical; ME, LA, AU, HK, SG, TH, CY Ch. S2005975-- Ch. S7012580--	1995-1996, RHD	1

Rep.	N° de pièce	Article	Usage	Qté
14	48 76 561	Kit durits radiateur Note: Pour marché tropical; ME, LA, AU, HK, SG, TH, CY	1997, RHD, NLS-USE 4395703	1
16	43 58 107	Collier serrage	1994-1996	2
17	42 83 305	Vase expansion		1
18	43 56 770	Couvercle	1994, 3D, 5D, NLS-USE 4395513	1
18	43 56 770	Couvercle Note: Ch. --S7009999	CV, NLS-USE 4395513	1
18	43 95 513	Couvercle	1995-1997, 3D, 5D	1
18	43 95 513	Couvercle Note: Ch. S7010000--	1995-1997, CV	1
19	79 78 661	Vis à tête hexagonale		1
20	79 70 072	Collier serrage		1
21	79 70 049	Collier serrage		2
22	85 36 419	Clip		2
23	75 39 984	Collier serrage		2
24	79 70 064	Collier serrage		5
24A	79 70 056	Collier serrage		1
25	79 70 114	Collier serrage		4
26	43 58 701	Collier serrage		2
28	45 03 348	Flexible		1
30	79 70 106	Collier serrage		3
31	79 70 122	Collier serrage		1
32	73 98 530	Collier serrage	AC, ACC	1
33	43 60 012	Ecran air Note: Pour marché tropical; ME, LA, AU, HK, SG, TH, CY		1
34	43 97 295	Chauffe-moteur	CA	1
35	79 70 106	Collier serrage	CA	2
36	40 87 086	Support	CA	1

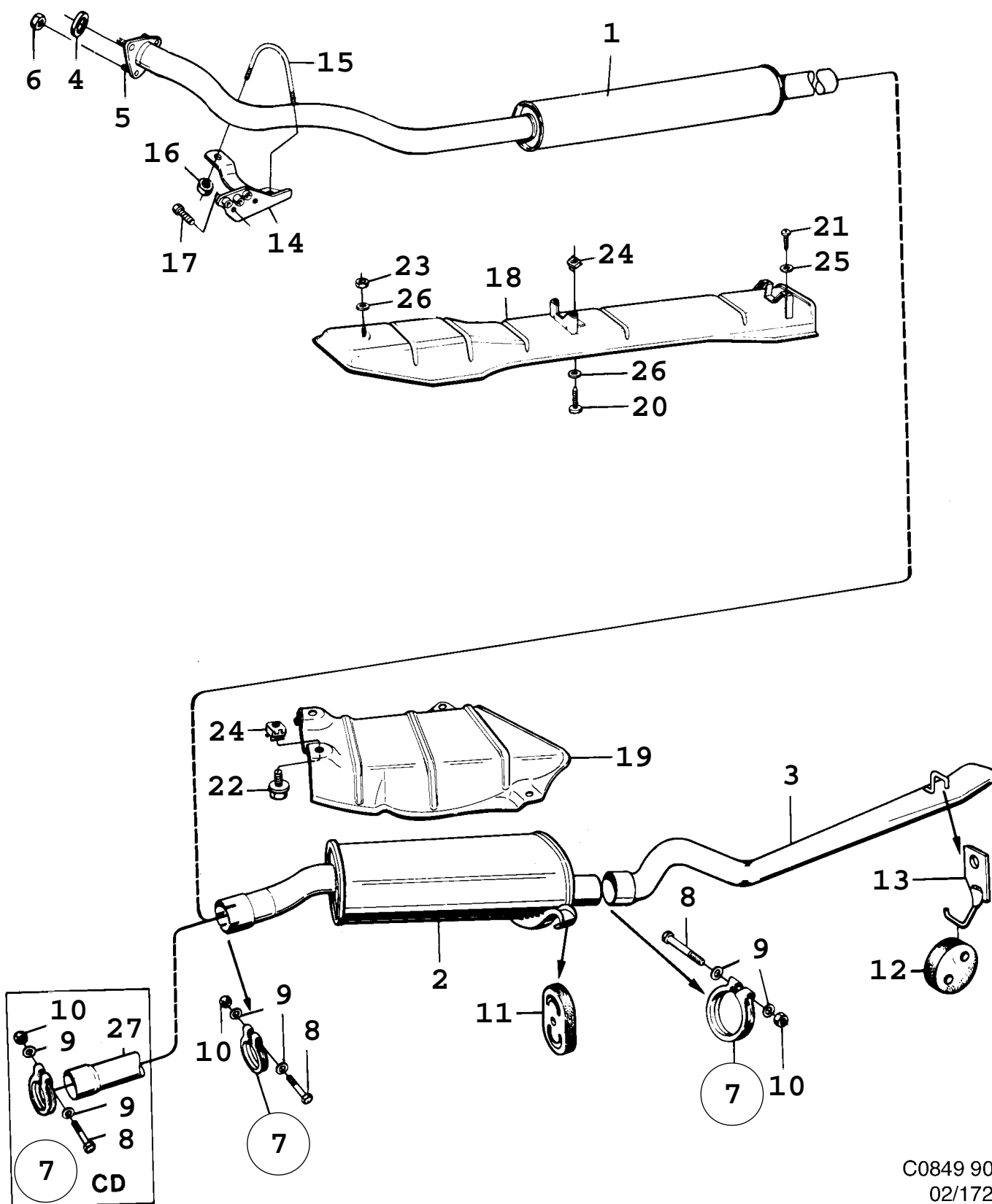

C0849 900
02/1720

1720 Système d'admission et d'échappement - Système d'échappement (1986 - 1989), TURBO

Rep.	N° de pièce	Article	Usage	Qté
1	54 66 206	Silencieux	(8822306)	1
2	88 22 280	Silencieux	(9349192), NLS-USE 9349192	1
3	75 12 254	Tuyau d'échappement Note: Ch. -G2021146 Ch. -G3015680 Ch. -G7024051	NLS-USE 5466990, 7538440	1
3	75 35 925	Tuyau d'échappement Note: Ch. G2021147- Ch. G3015681- Ch. G7024052-	NLS-USE 5466990	1
4	93 16 407	Joint		1
5	83 67 856	Goujon	NLS-USE 7520224	3
6	79 65 767	Contre-écrou		3
7	83 36 406	Collier serrage		2
7	83 36 406	Collier serrage	1986, CD	3
8	80 84 030	•Vis		1
9	93 19 047	•Rondelle	NLS	2
10	80 74 106	•Ecrou	1986-1987	1
10	81 51 235	•Ecrou	1988-1989	1
11	93 28 105	Montage en caoutchouc		2
12	93 65 404	Montage en caoutchouc		1
13	93 68 093	Console Note: Ch. -G2021146 Ch. -G3015680 Ch. -G7024051		1
14	75 26 916	Tirant Note: Pour l'entretien, utiliser le support 7525264, l'arrêtoir 7514631 et la vis 8082992.		1
15	93 17 058	Etrier		1
16	79 65 767	Contre-écrou		2
17	80 82 968	Vis		2
18	93 49 804	Pare-chaleur	JP, ME, NLS-USE 4021598, 7119845, 7923014	1
19	75 11 645	Bouclier		1
20	93 68 218	Vis		2
21	79 22 503	Vis		2
22	75 28 953	Vis		4
23	80 74 106	Ecrou	1986-1987	1
23	81 51 235	Ecrou	1988-1989	1
24	79 70 429	Ecrou de benne		6
25	80 29 951	Rondelle		2
26	80 29 985	Rondelle		3
27	93 97 845	Allongement	1986, CD	1
	88 19 708	Jeu silencieux	Aller à 2 - 2350	X
	75 38 440	Kit montage	Aller à 2 - 2320	X
	93 21 563	Kit montage	NLS Aller à 2 - 2350	X

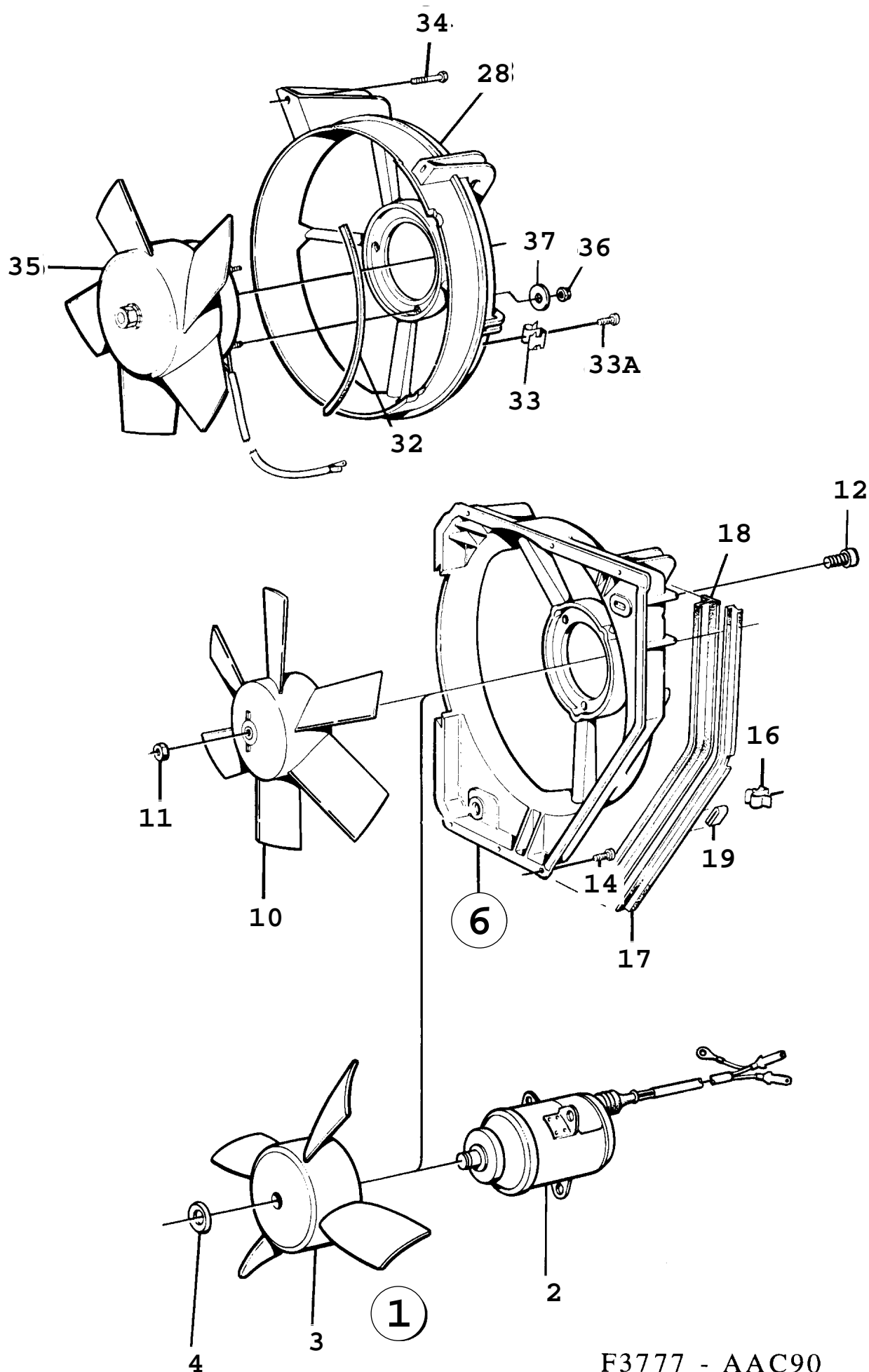

F3777 - AAC90

Rep.	N° de pièce	Article	Usage	Qté
1	75 42 772	Ventilateur Note: Le moteur et l'ailette de ventilateur ne sont disponibles que comme un ensemble complet équilibré en usine.	C, I, RH	1
2	75 41 717	*Motoventilateur Note: N'est pas une pièce de rechange distincte. Le moteur et l'ailette de ventilateur ne sont disponibles que comme un ensemble complet équilibré en usine.	NLS-USE 8822728	1
3	75 41 725	*Ventilateur Note: N'est pas une pièce de rechange distincte. Le moteur et l'ailette de ventilateur ne sont disponibles que comme un ensemble complet équilibré en usine.		1
4	75 41 733	*Clip Note: N'est pas une pièce de rechange distincte. Le moteur et l'ailette de ventilateur ne sont disponibles que comme un ensemble complet équilibré en usine.		1
6	40 27 777	Boîtier ventilateur	C, I, RH	1
10	83 30 896	Ventilateur	NLS	1
11	79 14 690	Ecrou	NLS	1
12	79 71 294	Vis		3
14	40 27 660	Vis		6
14	79 72 789	Vis	ME	9
16	71 55 500	Collier serrage		1
17	83 37 875	Lisse		1
18	75 44 216	Lisse		1
19	93 02 787	Clip		2
28	75 48 688	Boîtier ventilateur Note: Ch. --M2500115 Ch. --M7019899	C, I, LH,AC	1
28	83 37 859	Boîtier ventilateur Note: Ch. M2500116-- Ch. M7019900--	C, I, LH,AC	1
28	75 48 688	Boîtier ventilateur Note: Ch. --M2500115 Ch. --M7019899	TURBO, RH	1
28	83 37 859	Boîtier ventilateur Note: Ch. M2500116-- Ch. M7019900--	TURBO, RH	1
28	75 48 688	Boîtier ventilateur Note: Ch. --M2500115 Ch. --M7019899	TURBO, LH/RH, AC	2
28	83 37 859	Boîtier ventilateur Note: Ch. M2500116-- Ch. M7019900--	TURBO, LH/RH, AC	2
32	93 02 803	Lisse	TURBO	1
33	40 29 211	Collier serrage Note: Ch. --L5004053 Ch. --L7024788	C, I, AC	1
33	40 29 211	Collier serrage Note: Ch. --L5004053 Ch. --L7024788	TURBO	1
33	40 29 211	Collier serrage Note: Ch. --L5004053 Ch. --L7024788	TURBO, AC	2
33A	40 27 660	Vis Note: Ch. L5004054-- Ch. L7024790-- Ch. --M2500115 Ch. --M7019899	C, I, AC	1
33A	79 75 444	Vis Note: Ch. M2500116-- Ch. M7019900--	C, I, AC	1

900 / 02 Moteur 1730 Système de refroidissement - Ventilateur, etc (1990 - 1993)			Liste des pièces détachées EPC Concerne aussi CV 1994	
Rep.	N° de pièce	Article	Usage	Qté
33A	40 27 660	Vis Note: Ch. L5004054-- Ch. L7024790-- Ch. --M2500115 Ch. --M7019899	TURBO	1
33A	79 75 444	Vis Note: Ch. M2500116-- Ch. M7019900--	TURBO	1
33A	40 27 660	Vis Note: Ch. L5004054-- Ch. L7024790-- Ch. --M2500115 Ch. --M7019899	TURBO, AC	2
33A	79 75 444	Vis Note: Ch. M2500116-- Ch. M7019900--	TURBO, AC	2
34	79 75 444	Vis	C, I, AC	3
34	79 75 444	Vis	TURBO	2
34	79 75 444	Vis	TURBO, AC	4
34	79 72 789	Vis	TURBO, ME	6
35	75 48 191	Ventilateur Note: Ch. --M2500115 Ch. --M7019899	C, I, LH,AC, NLS-USE 8594756	1
35	85 94 764	Ventilateur Note: Ch. M2500116-- Ch. M7019900--	C, I, LH,AC	1
35	75 48 191	Ventilateur Note: Ch. --M2500115 Ch. --M7019899	TURBO, RH, NLS-USE 8594756	1
35	85 94 764	Ventilateur Note: Ch. M2500116-- Ch. M7019900--	TURBO, RH	1
35	75 48 191	Ventilateur Note: Ch. --M2500115 Ch. --M7019899	TURBO, LH/RH, AC, NLS-USE 8594756	2
35	85 94 764	Ventilateur Note: Ch. M2500116-- Ch. M7019900--	TURBO, LH/RH, AC	2
36	79 74 298	Ecrou Note: Ch. --M2500115 Ch. --M7019899	C, I, AC, NLS-USE 92150142	3
36	80 74 270	Contre-écrou Note: Ch. M2500116-- Ch. M7019900--	C, I, AC	3
36	79 74 298	Ecrou Note: Ch. --M2500115 Ch. --M7019899	TURBO, NLS-USE 92150142	3
36	80 74 270	Contre-écrou Note: Ch. M2500116-- Ch. M7019900--	TURBO	3
36	79 74 298	Ecrou Note: Ch. --M2500115 Ch. --M7019899	TURBO, AC, NLS-USE 92150142	6
36	80 74 270	Contre-écrou Note: Ch. M2500116-- Ch. M7019900--	TURBO, AC	6
37	70 60 999	Rondelle Note: Ch. M2500116-- Ch. M7019900--	I, AC	3
37	70 60 999	Rondelle Note: Ch. M2500116-- Ch. M7019900--	TURBO	3

Rep.	N° de pièce	Article	Usage	Qté
37	70 60 999	Rondelle Note: Ch. M2500116-- Ch. M7019900--	TURBO, AC	6

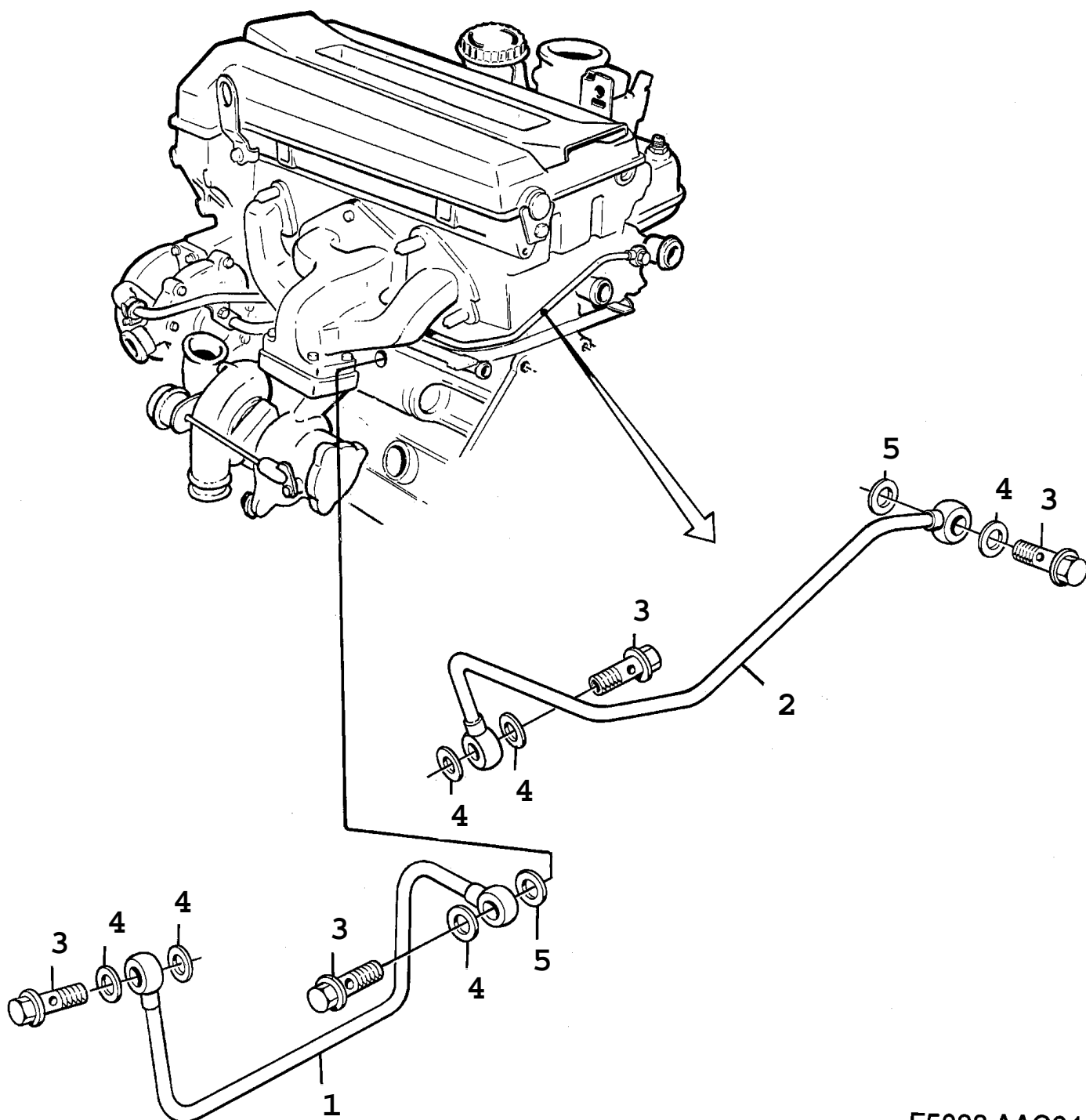

F5088 AAC94

1740 Système de refroidissement - Conduit refroidissement - Turbo (1994 - 1998), TURBO

Rep.	N° de pièce	Article	Usage	Qté
1	91 49 030	Tuyau		1
2	91 44 155	Tuyau		1
3	91 43 967	Vis banjo	NLS-USE 90490325	4
4	81 24 141	Joint	NLS-USE 92150435	6
5	83 26 712	Joint	NLS-USE 4161162	2

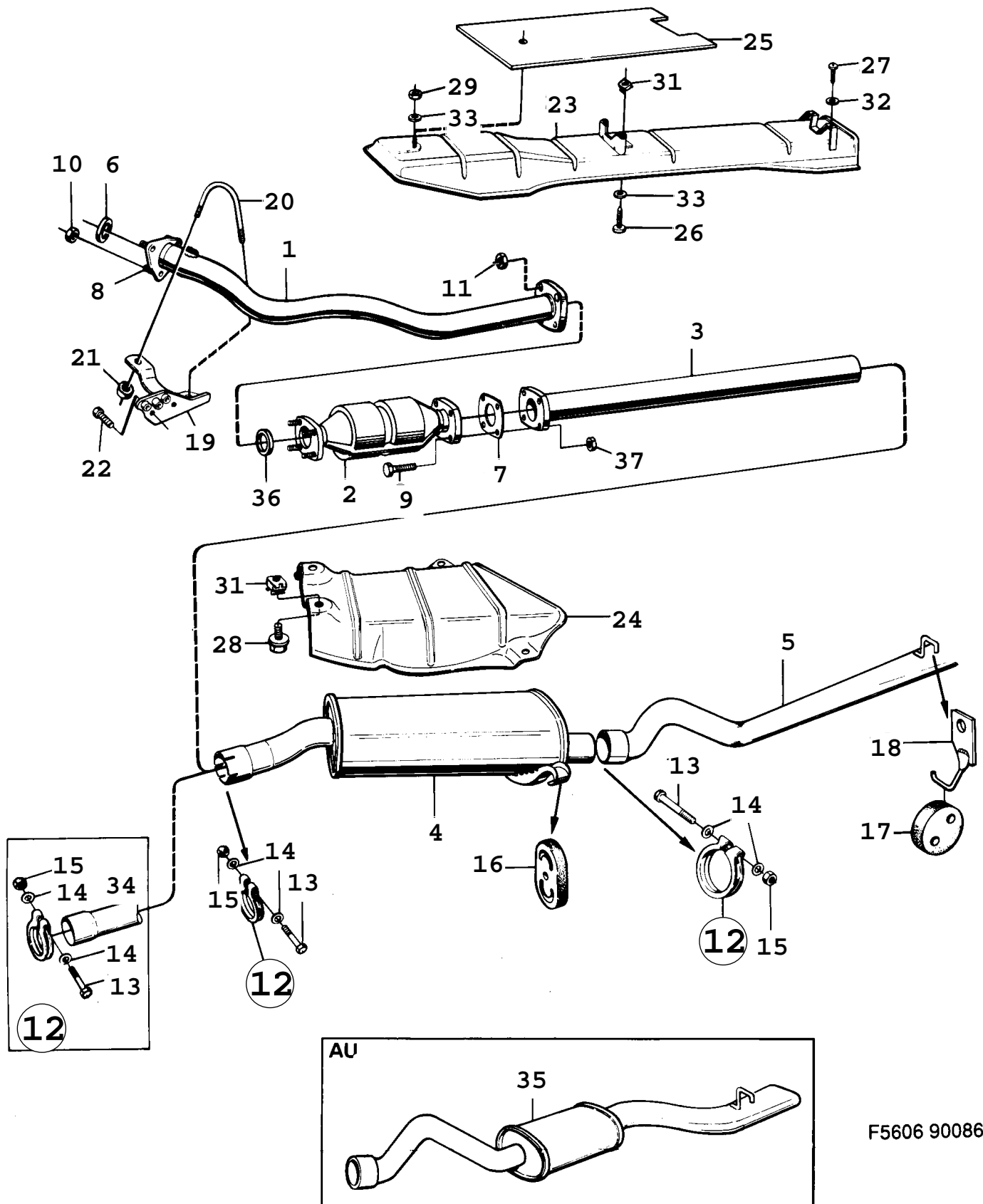

F5606 90086

1750 Système d'admission et d'échappement - Système d'échappement - Avec catalyseur (1986 - 1989), TURBO

Rep.	N° de pièce	Article	Usage	Qté
1	54 66 172	Tuyau d'échappement	(7533896)	1
2	93 32 453	Convertisseur catalytique Note: EU avec spécifications US.	B201	1
2	44 40 053	Convertisseur catalytique	B201, IT	1
2	75 33 540	Convertisseur catalytique	B202	1
2	44 40 038	Convertisseur catalytique	B202, IT	1
3	75 37 061	Tuyau intermédiaire Note: EU avec spécifications US.	B201	1
3	93 33 857	Tuyau d'échappement	B202, NLS-USE 5466842	1
4	88 22 280	Silencieux	(9349192), NLS-USE 9349192	1
5	75 12 254	Tuyau d'échappement Note: Ch. -G2021146 Ch. -G3015680 Ch. -G7024051	NLS-USE 5466990, 7538440	1
5	75 35 925	Tuyau d'échappement Note: Ch. G2021147- Ch. G3015681- Ch. G7024052-	NLS-USE 5466990	1
6	93 16 407	Joint		1
7	83 34 963	Joint	NLS-USE 4024121	1
8	83 67 856	Goujon	NLS-USE 7520224	3
9	79 67 789	Vis		4
10	79 65 767	Contre-écrou		3
11	80 74 106	Ecrou	1986-1987	4
11	81 51 235	Ecrou	1988-1989	4
12	83 36 406	Collier serrage		2
12	83 36 406	Collier serrage	1986, CD	3
13	80 84 030	•Vis		1
14	93 19 047	•Rondelle	NLS	2
15	80 74 106	•Ecrou	1986-1987	1
15	81 51 235	•Ecrou	1988-1989	1
16	93 28 105	Montage en caoutchouc		2
17	93 65 404	Montage en caoutchouc		1
18	93 68 093	Console Note: Ch. -G2021146 Ch. -G3015680 Ch. -G7024051		1
19	75 26 916	Tirant Note: Pour l'entretien, utiliser le support 7525264, l'arrêtoir 7514631 et la vis 8082992.		1
20	93 17 058	Etrier		1
21	79 65 767	Contre-écrou		2
22	80 82 968	Vis		2
23	93 49 804	Pare-chaleur	NLS-USE 4021598, 7119845, 7923014	1
24	75 11 645	Bouclier		1
25		Pare-chaleur	Aller à 8B - 280	1
26	93 68 218	Vis		2
27	79 22 503	Vis		2
28	75 28 953	Vis		4
29	80 74 106	Ecrou	1986-1987	1
29	81 51 235	Ecrou	1988-1989	1
31	79 70 429	Ecrou de benne		6
32	80 29 951	Rondelle		2
33	80 29 985	Rondelle		3
34	93 97 845	Allongement	1986, CD	1
35	88 22 173	Silencieux	AU, (7536063)	1
36	83 34 971	Joint	NLS-USE 9316407	1
37	79 74 264	Ecrou		4
	88 19 708	Jeu silencieux	Aller à 2 - 2350	X
	75 38 440	Kit montage	Aller à 2 - 2320	X

1750 Système d'admission et d'échappement - Système d'échappement - Avec catalyseur (1986 - 1989), TURBO

Rep.	N° de pièce	Article	Usage	Qté
	88 19 203	Jeu convertisseur catalytique	1986-1988, NLS Aller à 2 - 2350	X
	93 21 563	Kit montage	NLS Aller à 2 - 2350	X

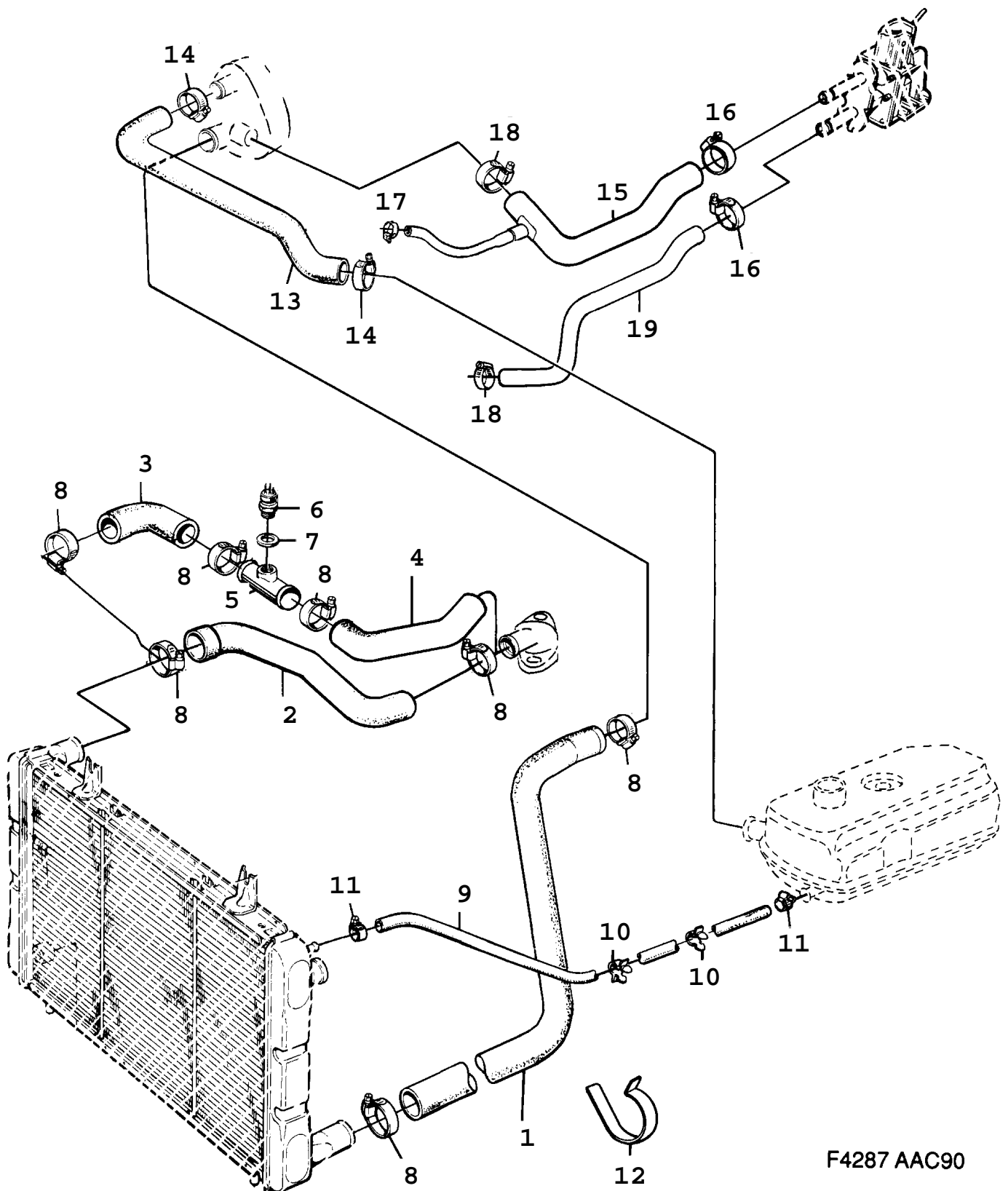

F4287 AAC90

Rep.	N° de pièce	Article	Usage	Qté
1	93 64 795	Flexible		1
2	75 40 420	Flexible		1
3	93 32 818	Flexible	AC	1
4	75 43 259	Flexible	AC	1
5	93 32 826	Tuyau coude	AC	1
6	95 52 878	Contact	AC, NLS-USE 4086724	1
6	95 26 534	Thermocontact	ME, AC, NLS-USE 4086716	1
7	83 30 268	Joint	AC	1
8	79 70 106	Collier serrage		7
9	40 29 153	Flexible		1
10	85 36 419	Clip		2
11	79 70 031	Collier serrage		2
12	93 44 524	Support	M	1
13	93 49 382	Flexible		1
14	79 70 098	Collier serrage		2
15	93 24 609	Flexible	C, EU, FE, ME, SE	1
		Note: Pour les voitures avec soupape de dérivation, voir ST No. 854-043.		
15	75 20 174	Flexible	I, EU, FE, ME, SE	1
		Note: Avec catalyseur.		
		Pour les voitures avec soupape de dérivation, voir ST No. 854-043.		
15	75 13 435	Flexible	I, EU, FE, ME, SE	1
		Note: Pour les voitures avec soupape de dérivation, voir ST No. 854-043.		
16	79 63 556	Collier serrage	NLS-USE 7970098	2
17	79 70 056	Collier serrage		1
18	79 63 549	Collier serrage	NLS-USE 7970080	2
19	93 24 658	Flexible	C	1
		Note: Pour les voitures avec soupape de dérivation, voir ST No. 854-043.		
19	93 24 666	Flexible	I	1
		Note: Pour les voitures avec soupape de dérivation, voir ST No. 854-043.		

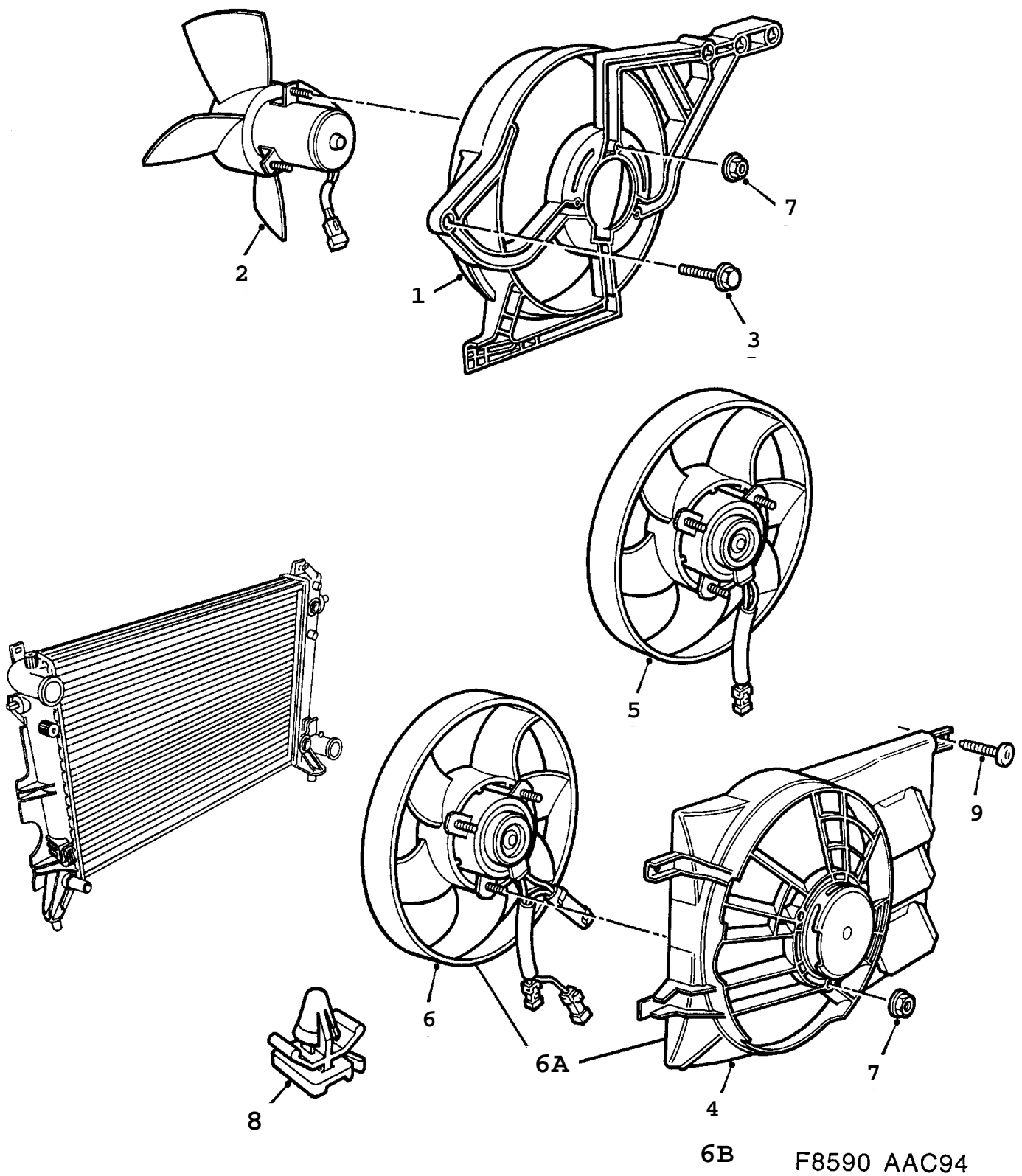

1770 Système de refroidissement - Motoventilateur (1994 - 1998)

Rep.	N° de pièce	Article	Usage	Qté
1	42 37 061	Boîtier ventilateur plastique	M, CA, EU, GB, SE	1
2	43 57 489	Motoventilateur Note: Le moteur et l'ailette de ventilateur ne sont disponibles que comme un ensemble complet équilibré en usine.	M, CA, EU, GB, SE, 160W	1
3	79 73 597	Vis		2
4	42 37 046	Boîtier ventilateur tôle	A, AU, CA, EU, GB, ME, PA, SE, US, AC/ACC, NLS-USE 4962924	1
5	43 57 133	Ventilateur Note: Le moteur et l'ailette de ventilateur ne sont disponibles que comme un ensemble complet équilibré en usine. Ch. --T2006519 Ch. --T7001486	A, CA, EU, GB, SE, AC/ACC, NLS-USE 4962924	1
5	43 96 248	Ventilateur Note: Le moteur et l'ailette de ventilateur ne sont disponibles que comme un ensemble complet équilibré en usine. Ch. T2006520-- Ch. T7001487--	A, CA, EU, GB, SE, AC/ACC, 250W	1
6	43 57 141	Ventilateur Note: Deux vitesses. Le moteur et l'ailette de ventilateur ne sont disponibles que comme un ensemble complet équilibré en usine. Ch. --T2006519 Ch. --T7001486	AU, ME, PA, US, AC/ACC, 330W, 1 NLS	1
6A	88 22 769	Kit ventilateur Note: Deux vitesses. Le moteur et l'ailette de ventilateur ne sont disponibles que comme un ensemble complet équilibré en usine. Ch. T2006520-- Ch. T7001487-- Ch. --V2010261 Ch. --V7001926	AU, ME, PA, US, AC/ACC, 330W, 1 NLS-USE 32000294	1
6B	42 37 046	*Boîtier ventilateur	NLS-USE 4962924	1
6	48 77 015	*Ventilateur		1
6	48 77 015	Ventilateur Note: Deux vitesses. Le moteur et l'ailette de ventilateur ne sont disponibles que comme un ensemble complet équilibré en usine. Ch. V2010262-- Ch. V7001927--	AU, ME, PA, US, AC/ACC, 330W	1
7	79 74 298	Ecrou	NLS-USE 92150142	3
8	41 76 095	Clip		2
9	79 83 000	Vis à tête hexagonale	NLS-USE 92153149	2

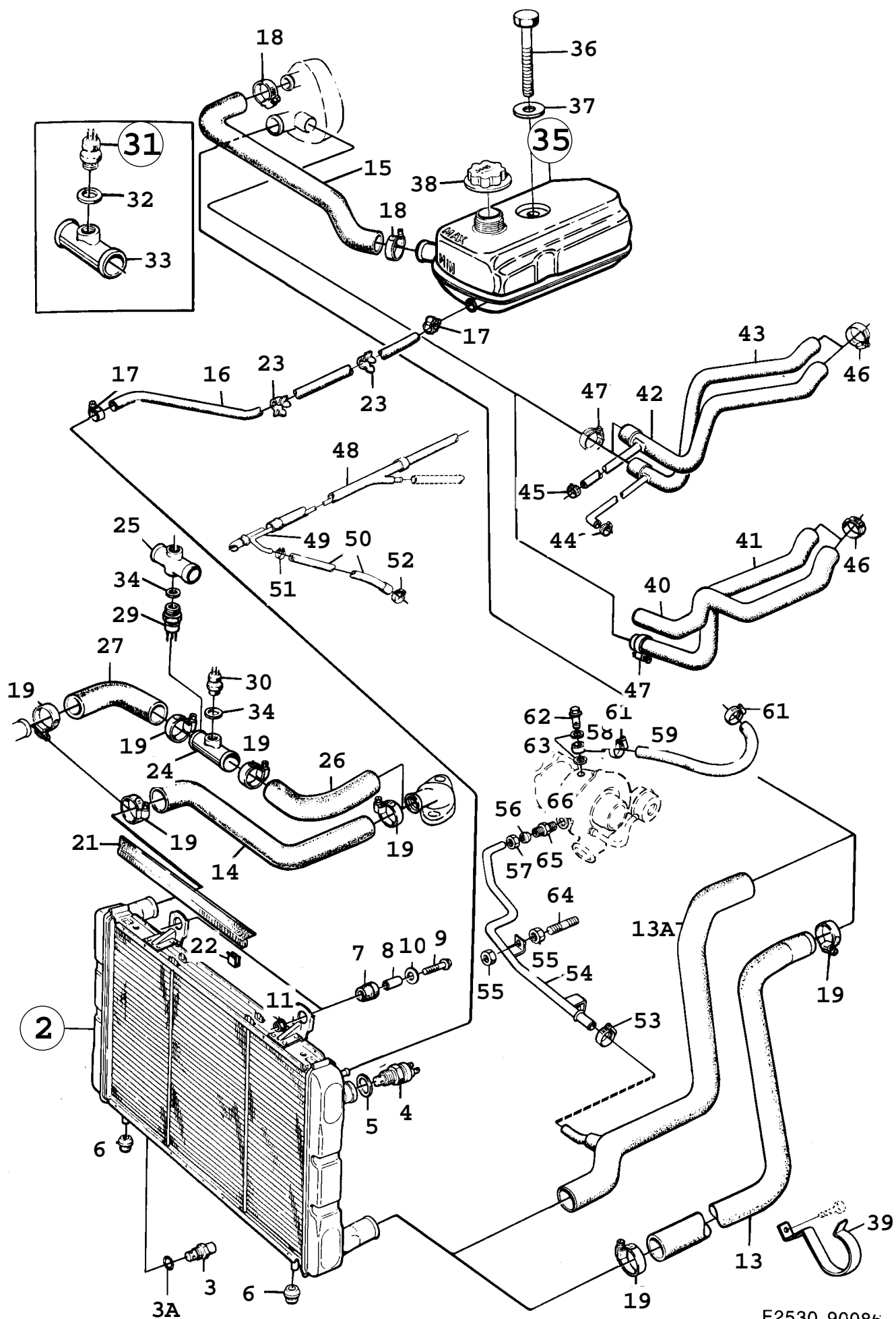

F2530 90086

1780 Système de refroidissement - Radiateur, etc (1986 - 1989)

Rep.	N° de pièce	Article	Usage	Qté
2	75 41 063	Radiateur Note: Ch. --K3022368 Ch. --K7030345	NLS-USE 7549280	1
2	75 49 280	Radiateur Note: Ch. K3022369-- Ch. K7030346--		1
2	75 41 071	Radiateur Note: Ch. --K3022368 Ch. --K7030345	TURBO, NLS-USE 7549298	1
2	75 49 298	Radiateur Note: Ch. K3022369-- Ch. K7030346--	TURBO	1
3	93 18 304	*Robinet vidange Note: Ch. --K3022368 Ch. --K7030345	NLS	1
3	75 49 389	*Robinet vidange Note: Ch. K3022369-- Ch. K7030346--		1
3A	79 75 725	**Joint torique Note: Ch. K3022369-- Ch. K7030346--		1
4	85 69 238	*Thermocontact	1986, NLS-USE 4086708, 8330268	1
4	85 47 572	*Thermocontact	1987, NLS	1
4	95 26 518	*Thermocontact	1988-1989, NLS-USE 4086708	1
5	83 30 268	*Joint		1
6	83 39 657	Bague caoutchouc		2
7	75 13 724	Bague caoutchouc		2
8	75 13 716	Entretoise		2
9	79 75 436	Vis		2
10	79 75 469	Rondelle		2
11	79 71 658	Ecrou		2
13	93 64 795	Flexible		1
13	75 12 817	Flexible	1986-1987, TURBO	1
13A	75 48 837	Flexible	1988-1989, TURBO, NLS-USE 4029849	1
14	75 40 420	Flexible		1
15	93 49 382	Flexible		1
16	93 30 515	Flexible Note: Ch. --K3022368 Ch. --K7030345	NLS-USE 4029153	1
16	40 29 153	Flexible Note: Ch. K3022369-- Ch. K7030346--		1
17	79 70 031	Collier serrage		2
18	79 70 098	Collier serrage		2
19	79 70 106	Collier serrage		4
19	79 70 106	Collier serrage	TURBO, AC	2
21	75 41 857	Lisse étanchéité Note: Ch. --K3022368 Ch. --K7030345	NLS	1
21	40 29 013	Lisse étanchéité Note: Ch. K3022369-- Ch. K7030346-- Ch. --K3023014 Ch. --K7031595		1
21	41 20 069	Lisse étanchéité Note: Ch. K3023015-- Ch. K7031596--		2
22	75 43 911	Collier serrage Note: Ch. --K3022368 Ch. --K7030345		3
23	85 36 419	Clip		2
24	93 32 826	Tuyau coude	AC	1
25	93 45 091	Tuyau	ME, NLS	1

1780 Système de refroidissement - Radiateur, etc (1986 - 1989)

Rep.	N° de pièce	Article	Usage	Qté
26	75 43 259	Flexible	AC	1
27	93 32 818	Flexible	AC	1
29	85 73 586	Contact	1986-1987, ME, NLS-USE 4086716	1
29	95 26 534	Thermocontact	1988-1989, ME, NLS-USE 4086716	1
29	85 72 331	Thermocontact	1986, ME, AC CLARION, NLS-USE 4086724	1
29	95 52 878	Contact	1986-1987, B202, AC, NLS-USE 4086724	1
29	95 26 526	Thermocontact	1988-1989, B202, AC, NLS-USE 4086724	1
30	85 72 331	Thermocontact	AC, NLS-USE 4086724	1
31	88 20 797	Contact	1986, AC CLARION, NLS-USE 4086724, 8330268, 9332826	1
32	88 20 813	*Joint	1986, AC CLARION	1
33	88 20 821	*Tuyau coude	1986, AC CLARION, NLS-USE 4086724, 8330268, 9332826	1
34	83 30 268	Joint	AC	2
35	93 63 557	Vase expansion	1986-1988, NLS-USE 7549876	1
35	75 49 876	Vase expansion	1989	1
		Note: Valable aussi pour SE 1988B.		
36	80 84 055	Vis		1
37	83 71 650	Rondelle		1
38	83 35 069	Couvercle	NLS-USE 4395570	1
		Note: Ch. --H2000403 Ch. --H3000907 Ch. --H7001509		
38	75 77 323	Couvercle	NLS-USE 4395570	1
		Note: Ch. H2000404-- Ch. H3000908-- Ch. H7001510--		
39	93 44 524	Support	M	1
40	93 24 658	Flexible	C	1
		Note: Pour les voitures avec soupape de dérivation, voir ST No. 854-043.		
40	93 24 666	Flexible	I, LHD, US	1
		Note: Pour les voitures avec soupape de dérivation, voir ST No. 854-043.		
41	93 24 609	Flexible	C, I, EU, FE, ME, SE, US	1
		Note: Pour les voitures avec soupape de dérivation, voir ST No. 854-043.		
42	75 20 174	Flexible	I, EU, FE, ME, SE	1
		Note: EU avec spécifications US.		
		Pour les voitures avec soupape de dérivation, voir ST No. 854-043.		
43	75 13 435	Flexible	I	1
		Note: Pour les voitures avec soupape de dérivation, voir ST No. 854-043.		
43	75 41 527	Flexible	B201TURBO	1
		Note: Pour les voitures avec soupape de dérivation, voir ST No. 854-043.		
44	79 63 515	Collier serrage	NLS-USE 7970056	1
45	79 70 049	Collier serrage	1986-1988	1
45	79 70 056	Collier serrage	1989	1
46	79 63 556	Collier serrage	NLS-USE 7970098	3
47	79 63 549	Collier serrage	NLS-USE 7970080	1
48	75 60 360	Flexible	TURBO, EU, SE, NLS	1
49	75 16 875	Tuyau	TURBO, EU, SE, NLS	1
50	75 19 531	Flexible	TURBO, EU, SE	1
51	79 63 515	Collier serrage	TURBO, EU, SE, NLS-USE 7970056	1
52	83 59 275	Collier serrage	TURBO, EU, SE, NLS-USE 92151162	1
53	79 70 056	Collier serrage	1988-1989, M	1
53	79 70 056	Collier serrage	1988, A	1
54	75 48 845	Tuyau	1988, TURBO, M, NLS-USE 7549918	1
		Note: Ch. --J3020298 Ch. --J7026676		

1780 Système de refroidissement - Radiateur, etc (1986 - 1989)

Rep.	N° de pièce	Article	Usage	Qté
54	75 49 918	Tuyau Note: Ch. J3020299-- Ch. J7026677--	TURBO, M	1
54	75 48 852	Tuyau Note: Ch. --J3020298 Ch. --J7026676	1988, TURBO, A, NLS-USE 7549926	1
54	75 49 926	Tuyau Note: Ch. J3020299-- Ch. J7026677--	1988, TURBO, A	1
55	79 67 953	Ecrou	1988-1989, M, NLS-USE 119004294	
55	79 67 953	Ecrou	1988, A, NLS-USE 11900429	4
56	81 32 227	Bague sûreté	1988-1989	1
57	81 45 542	Ecrou	1988-1989	1
58	75 88 718	Tuyau	1988-1989, TURBO	1
59	75 88 122	Flexible	1988-1989, TURBO, NLS	1
61	79 63 515	Collier serrage	1988-1989, NLS-USE 7970056	2
62	75 83 628	Vis	1988-1989	1
63	81 24 158	Joint	1988-1989	2
64	75 49 991	Goujon	1988-1989, M, (8005993)	2
64	75 99 509	Goujon	1988, A	2
65	75 84 790	Raccord	1988-1989	1
66	81 24 158	Joint	1988-1989	1

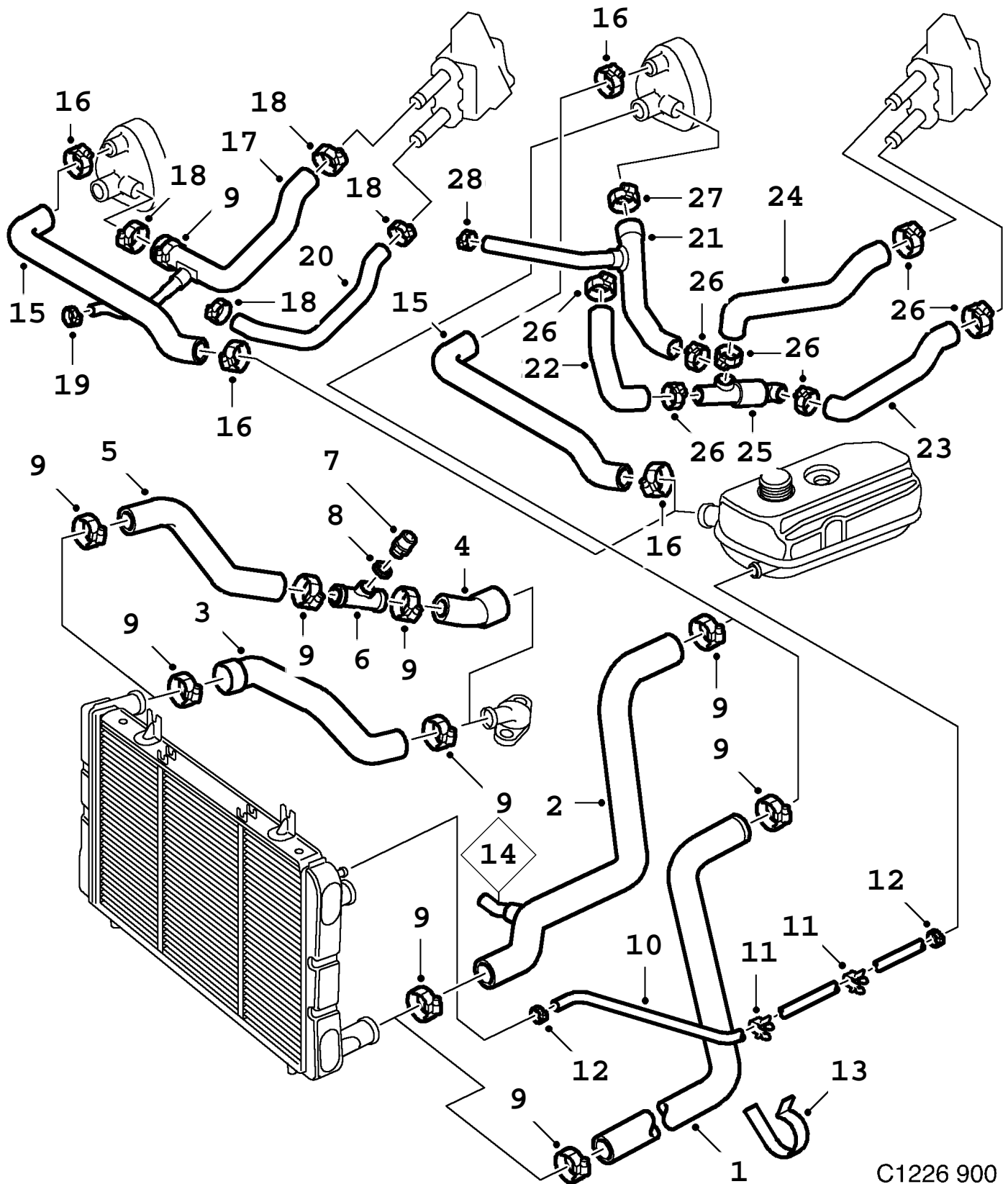

C1226 900
02/1790

Rep.	N° de pièce	Article	Usage	Qté
1	75 12 817	Flexible	I	1
2	40 29 849	Flexible	TURBO	1
3	93 69 950	Flexible		1
4	75 46 161	Flexible	AC	1
5	75 46 179	Flexible	AC	1
6	93 32 826	Tuyau coude	AC	1
6	93 45 091	Tuyau	ME, AC, NLS	1
7	95 26 534	Thermocontact	1990, ME, AC, NLS-USE 4086716	1
7	95 26 526	Thermocontact	1990-1991, AC, NLS-USE 4086724	1
7	40 86 724	Thermocontact	1992-1993, AC	1
8	83 30 268	Joint	AC	1
9	79 70 106	Collier serrage		6
10	40 29 153	Flexible		1
11	85 36 419	Clip		2
12	79 70 031	Collier serrage		2
13	93 44 524	Support	M	1
14		Turbocompresseur	Aller à 2 - 2030	
15	93 49 382	Flexible		1
16	79 70 098	Collier serrage		2
17	75 41 527	Flexible Note: Pour les voitures avec soupape de dérivation, voir ST No. 854-043. Ch. --M2500244 Ch. --M7021037		1
17	75 13 435	Flexible Note: Pour les voitures avec soupape de dérivation, voir ST No. 854-043. Ch. --M2500244 Ch. --M7021037	I, LHD, US	1
18	79 70 098	Collier serrage Note: Pour les voitures avec soupape de dérivation, voir ST No. 854-043. Ch. --M2500244 Ch. --M7021037		2
19	79 70 056	Collier serrage Note: Pour les voitures avec soupape de dérivation, voir ST No. 854-043. Ch. --M2500244 Ch. --M7021037	I	1
19	79 70 049	Collier serrage Note: Pour les voitures avec soupape de dérivation, voir ST No. 854-043. Ch. --M2500244 Ch. --M7021037	TURBO	1
20	75 45 544	Flexible Note: Pour les voitures avec soupape de dérivation, voir ST No. 854-043. Ch. --M2500244 Ch. --M7021037		1
21	42 84 311	Flexible Note: Ch. M2500245-- Ch. M7021038--	I	1
21	42 84 436	Flexible Note: Ch. M2500245-- Ch. M7021038--	TURBO	1
22	42 84 303	Flexible Note: Ch. M2500245-- Ch. M7021038--		1
23	41 21 695	Flexible Note: Ch. M2500245-- Ch. M7021038--		1
24	41 21 703	Flexible Note: Ch. M2500245-- Ch. M7021038--		1

Rep.	N° de pièce	Article	Usage	Qté
25	40 73 706	Soupape by-pass Note: Ch. M2500245-- Ch. M7021038--		1
26	79 70 080	Collier serrage Note: Ch. M2500245-- Ch. M7021038--		2
27	79 70 098	Collier serrage Note: Ch. M2500245-- Ch. M7021038--		1
28	79 70 056	Collier serrage Note: Ch. M2500245-- Ch. M7021038--	I	1
28	79 70 049	Collier serrage Note: Ch. M2500245-- Ch. M7021038--	TURBO	1

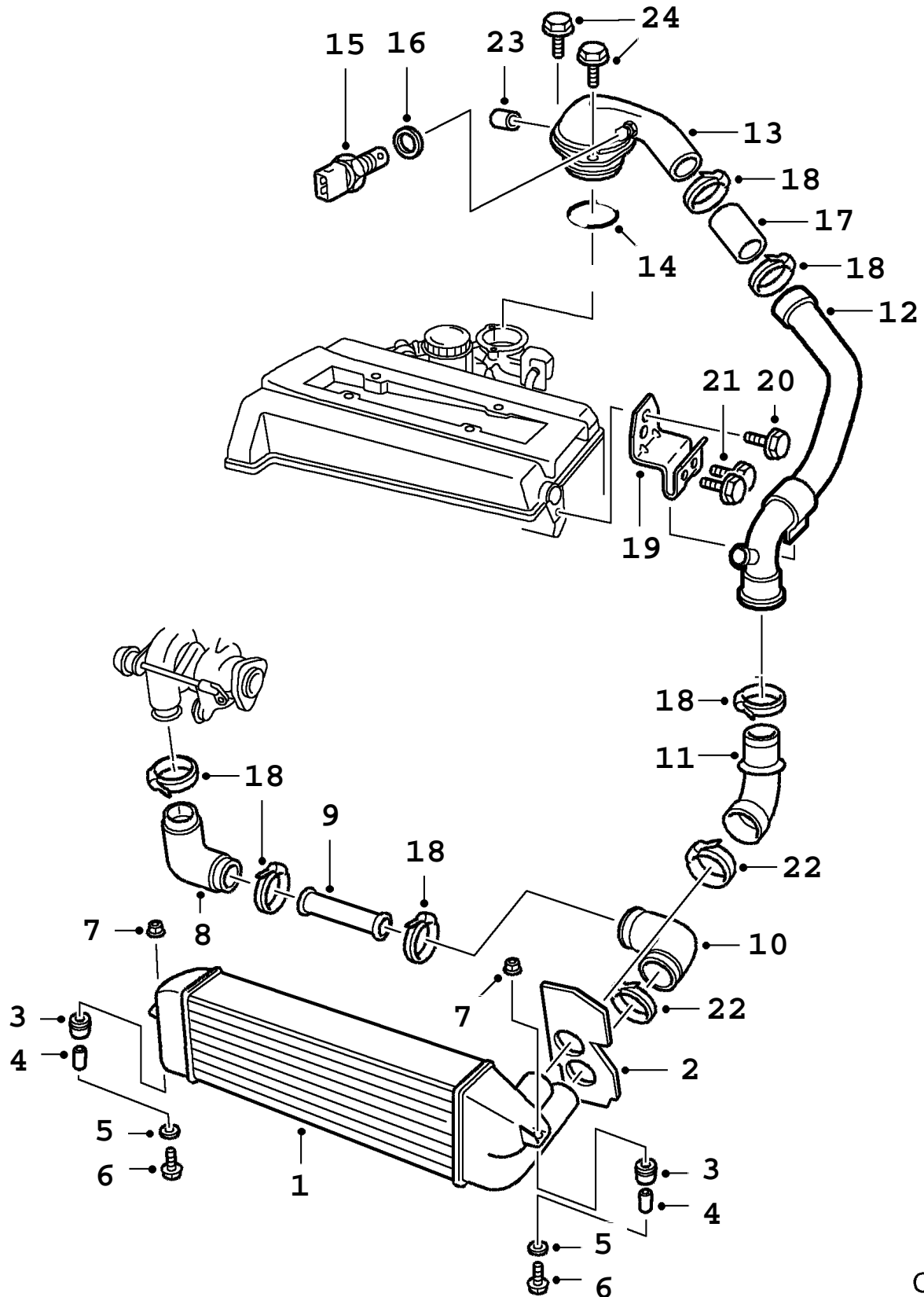

C0871 900
02/1800

1800 Système de refroidissement - Refroidisseur d'air de suralimentation (1994 - 1998)

Rep.	N° de pièce	Article	Usage	Qté
1	42 83 552	Refroidisseur d'air de suralimentation		1
2	42 83 503	Ecran air		1
3	75 43 762	Bague caoutchouc		2
4	75 44 356	Tube entretoise		2
5	79 75 469	Rondelle		2
6	79 78 158	Vis à tête hexagonale		2
7	73 99 454	Ecrou rivet	NLS-USE 92150375	2
8	42 35 735	Flexible	NLS-USE 4901914	1
9	44 44 279	Tuyau	(42 35 149)	1
10	42 35 727	Flexible	NLS-USE 4901906	1
11	42 28 805	Flexible	NLS-USE 4901898	1
12	53 36 516	Tuyau	(42 28 789)	1
13	42 28 771	Tuyau coude		1
13	44 43 875	Tuyau coude	ACS	1
14	42 26 833	Joint torique		1
15	88 59 886	Détecteur température	1994-1995	1
15	91 74 442	Détecteur température	1996-1998	1
16	41 61 261	Rondelle		1
17	75 26 288	Flexible	NLS-USE 4904702	1
18	79 70 130	Collier serrage		6
19	42 26 841	Fixation		1
20	79 78 182	Vis		1
21	79 78 117	Vis		2
22	79 70 148	Collier serrage	NLS-USE 92150222	2
23	43 94 318	Bague		1
24	79 78 117	Vis		2

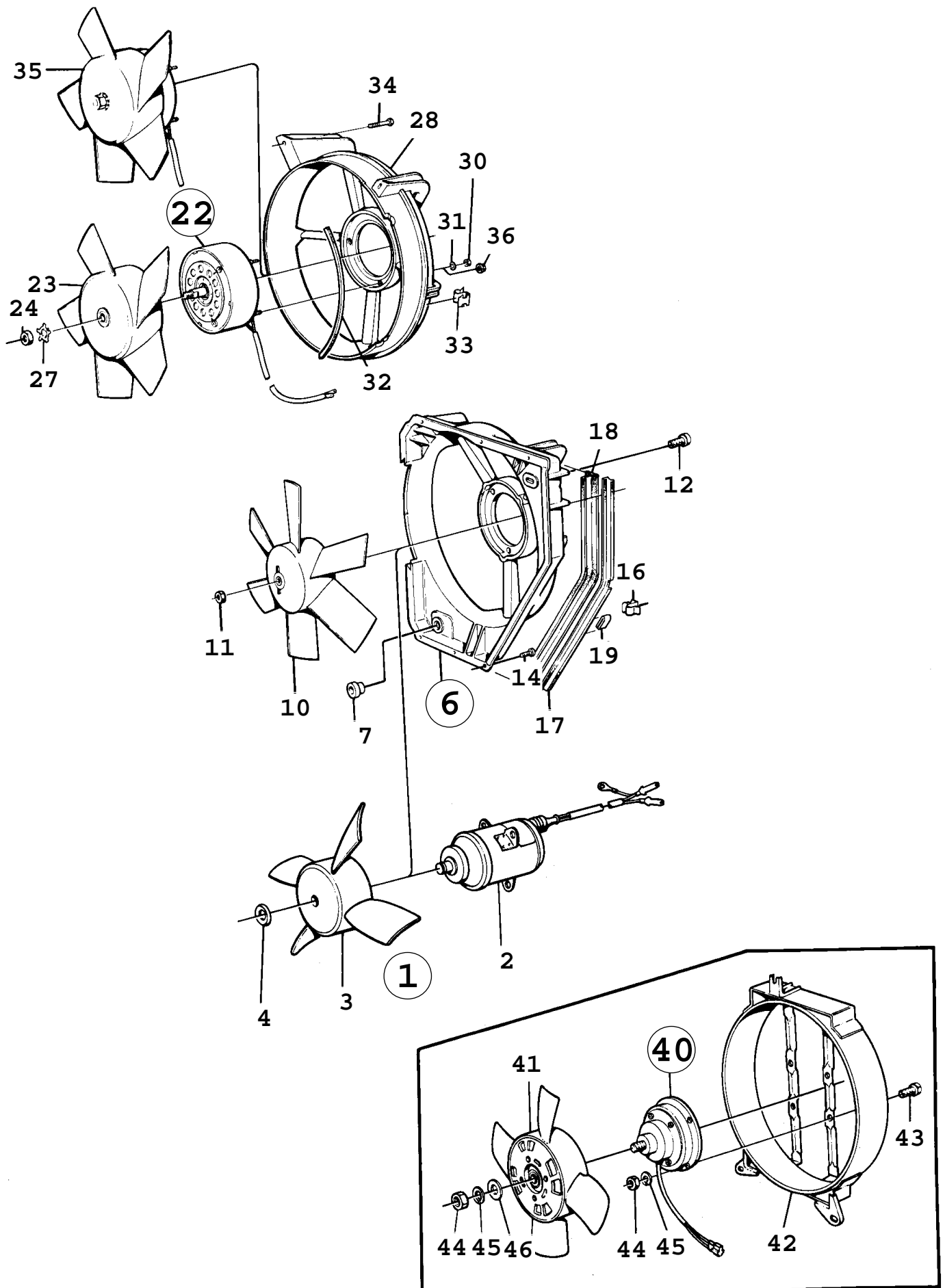

F2515 90086

1810 Système de refroidissement - Ventilateur, etc (1986 - 1989)

Rep.	N° de pièce	Article	Usage	Qté
1	75 42 772	Ventilateur Note: A utiliser avec vis 7971294. Le moteur et l'ailette de ventilateur ne sont disponibles que comme un ensemble complet équilibré en usine.	C, I, RH	1
2	75 41 717	*Motoventilateur Note: N'est pas une pièce de rechange distincte. Le moteur et l'ailette de ventilateur ne sont disponibles que comme un ensemble complet équilibré en usine.	NLS-USE 8822728	1
3	75 41 725	*Ventilateur Note: N'est pas une pièce de rechange distincte. Le moteur et l'ailette de ventilateur ne sont disponibles que comme un ensemble complet équilibré en usine.		1
4	75 41 733	*Clip Note: N'est pas une pièce de rechange distincte. Le moteur et l'ailette de ventilateur ne sont disponibles que comme un ensemble complet équilibré en usine.		1
6	83 19 931	Boîtier ventilateur Note: Ch. --K3019032 Ch. --K8000838	C, I, RH, NLS	1
6	40 27 777	Boîtier ventilateur Note: Ch. K3019033-- Ch. K8000839--	C, I, RH	1
7	83 84 174	*Bague	PART OF 8319931, NLS	1
10	83 30 896	Ventilateur	NLS	1
11	79 14 690	Ecrou	NLS	1
12	80 59 552	Vis	1986-1988	3
12	79 71 294	Vis	1989	3
14	79 75 444	Vis Note: Ch. --K3019032 Ch. --K8000838		6
14	40 27 660	Vis Note: Ch. K3019033-- Ch. K8000839--		6
14	79 72 789	Vis	ME	9
16	71 55 500	Collier serrage		1
17	83 37 875	Lisse		1
18	75 44 216	Lisse		1
19	93 02 787	Clip		2
22	85 94 764	Ventilateur Note: Ch. --J3023202, --J7041972. TURBO	TURBO	1
22	85 94 806	Motoventilateur Note: Ch. --J3024974, --J7041972. AC	AC	1
23	85 39 819	*Roue ventilateur Note: Ch. --J3023202, --J7041972. TURBO Ch. --J3024974, --J7041972. AC		1
24	85 46 129	*Ecrou Note: Ch. --J3023202, --J7041972. TURBO Ch. --J3024974, --J7041972. AC		1
27	85 46 137	*Rondelle Note: Ch. --J3023202, --J7041972. TURBO Ch. --J3024974, --J7041972. AC		1
28	83 37 859	Boîtier ventilateur Note: Ch. --J3023202, --J7041972. TURBO	TURBO, RH	1
28	83 37 859	Boîtier ventilateur Note: Ch. --J3023202, --J7041972. TURBO Ch. --J3024974, --J7041972. AC	LH, AC	1
28	75 48 688	Boîtier ventilateur Note: Ch. J3024975--, J7041973--. AC	C, I, LH, AC	1
28	75 48 688	Boîtier ventilateur Note: Ch. J3023203--, J7041973--. TURBO	TURBO, RH	1
28	75 48 688	Boîtier ventilateur Note: Ch. J3023203--, J7041973--. TURBO	TURBO, AC	2

1810 Système de refroidissement - Ventilateur, etc (1986 - 1989)

Rep.	N° de pièce	Article	Usage	Qté
30	80 74 270	Contre-écrou Note: Ch. --J3023202, --J7041972. TURBO Ch. --J3024974, --J7041972. AC	TURBO, AC	3
31	70 60 999	Rondelle Note: Ch. --J3023202, --J7041972. TURBO Ch. --J3024974, --J7041972. AC	TURBO, AC	3
32	93 02 803	Lisse	TURBO	1
33	71 55 500	Collier serrage Note: Ch. --J3023202, --J7041972. TURBO Ch. --J3024974, --J7041972. AC	TURBO, AC	1
33	75 48 936	Collier serrage Note: Ch. J3023203--, J7041973--. TURBO Ch. J3024975--, J7041973--. AC Ch. --K3019692 Ch. --K7030345	TURBO, NLS-USE 4029211	1
33	75 48 936	Collier serrage Note: Ch. J3023203--, J7041973--. TURBO Ch. J3024975--, J7041973--. AC Ch. --K3019692 Ch. --K7030345	C, I, AC, NLS-USE 4029211	1
33	40 29 211	Collier serrage Note: Ch. K3019693-- Ch. K7030346--	TURBO	1
33	40 29 211	Collier serrage Note: Ch. K3019693-- Ch. K7030346--	C, I, AC	1
33	75 48 936	Collier serrage Note: Ch. J3023203--, J7041973--. TURBO Ch. J3024975--, J7041973--. AC Ch. --K3019692 Ch. --K7030345	TURBO, AC, NLS-USE 4029211	2
33	40 29 211	Collier serrage Note: Ch. K3019693-- Ch. K7030346--	TURBO, AC	2
34	79 75 444	Vis Note: Ch. --J3023202, --J7041972. TURBO Ch. --J3024974, --J7041972. AC	TURBO, AC	3
34	79 75 444	Vis Note: Ch. J3024975--, J7041973--. AC	C, I, AC	8
34	79 75 444	Vis Note: Ch. J3023203--, J7041973--. TURBO	TURBO	2
34	79 75 444	Vis Note: Ch. J3023203--, J7041973--. TURBO Ch. J3024975--, J7041973--. AC	TURBO, AC	4
34	79 72 789	Vis	TURBO, ME	6
35	75 48 191	Ventilateur Note: Ch. J3023203--, J7041973--. TURBO Ch. J3024975--, J7041973--. AC	TURBO, NLS-USE 8594756	1
35	75 48 191	Ventilateur Note: Ch. J3023203--, J7041973--. TURBO Ch. J3024975--, J7041973--. AC	C, I, AC, NLS-USE 8594756	1
35	75 48 191	Ventilateur Note: Ch. J3023203--, J7041973--. TURBO Ch. J3024975--, J7041973--. AC	TURBO, AC, NLS-USE 8594756	2
36	79 71 658	Ecrou Note: Ch. J3023203--, J7041973--. TURBO Ch. J3024975--, J7041973--. AC Ch. --K3003736 Ch. --K7003246	TURBO	3
36	79 71 658	Ecrou Note: Ch. J3023203--, J7041973--. TURBO Ch. J3024975--, J7041973--. AC Ch. --K3003736 Ch. --K7003246	C, I, AC	3

1810 Système de refroidissement - Ventilateur, etc (1986 - 1989)

Rep.	N° de pièce	Article	Usage	Qté
36	79 74 298	Ecrou Note: Ch. K3003737-- Ch. K7003247--	TURBO, NLS-USE 92150142	3
36	79 74 298	Ecrou Note: Ch. K3003737-- Ch. K7003247--	C, I, AC, NLS-USE 92150142	3
36	79 71 658	Ecrou Note: Ch. J3023203--, J7041973--. TURBO Ch. J3024975--, J7041973--. AC Ch. --K3003736 Ch. --K7003246	TURBO, AC	6
36	79 74 298	Ecrou Note: Ch. K3003737-- Ch. K7003247--	TURBO, AC, NLS-USE 92150142	6
40	88 20 235	Ventilateur	1986, AC CLARION, NLS	1
41	88 20 243	*Ventilateur radiateur	1986, AC CLARION	1
42	88 20 268	*Boîtier ventilateur	1986, AC CLARION, NLS	1
43	79 73 423	*Vis	1986, AC CLARION, NLS-USE 7977283	4
44	80 50 593	*Ecrou	1986, AC CLARION, NLS-USE 8151045	5
45	79 15 556	*Rondelle	1986, AC CLARION, NLS-USE 92152203	5
46	88 20 300	*Rondelle	1986, AC CLARION, NLS	1

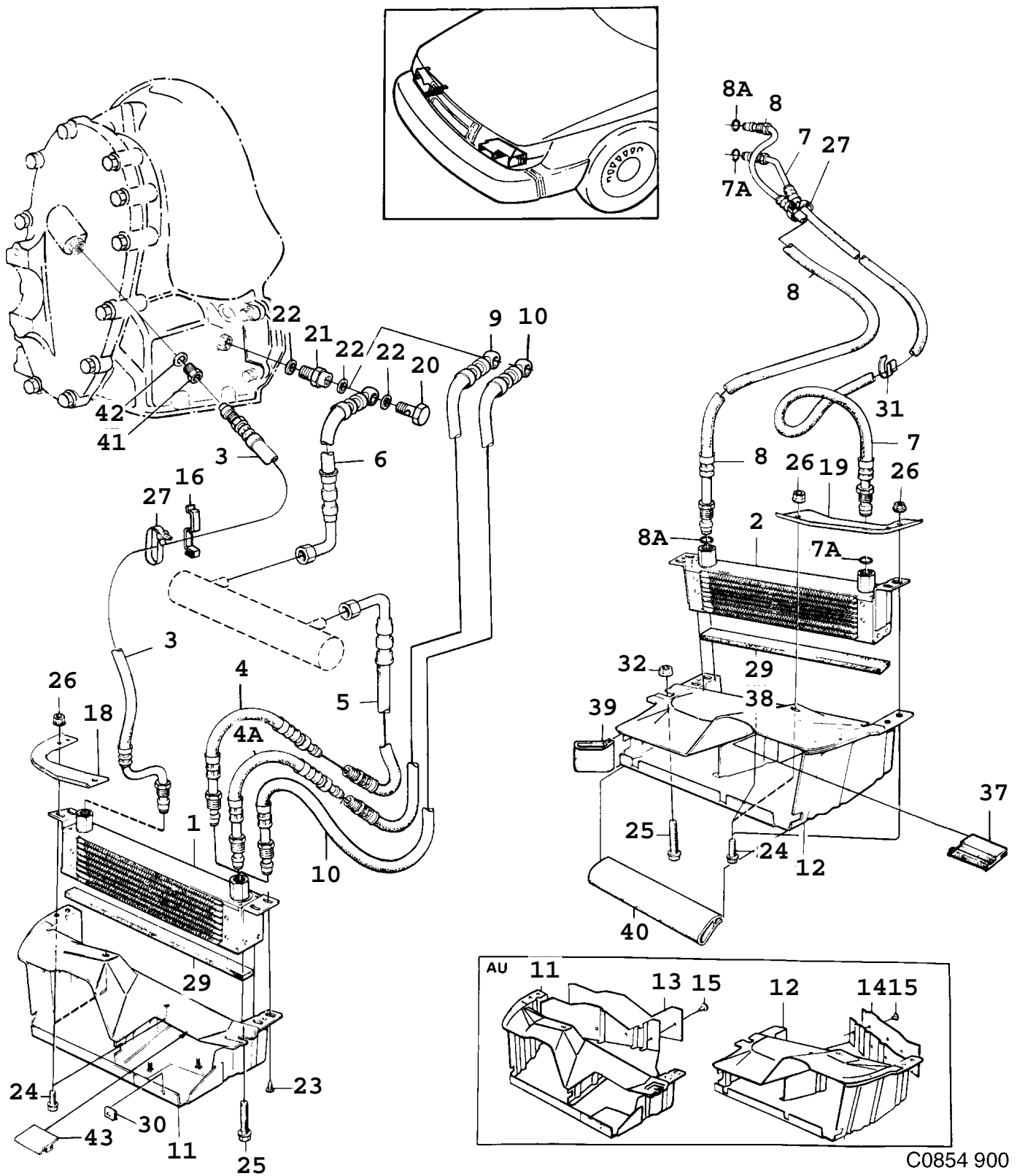
C0854 900
02/1820

1820 Système de refroidissement - Refroidisseur d'huile à air - Moteur et boîte de vitesses automatique (1990 - 1993), A
Concerne aussi CV 1994

Rep.	N° de pièce	Article	Usage	Qté
1	75 46 963	Radiateur huile	A	1
2	75 46 567	Radiateur huile moteur		1
3	75 49 868	Flexible hydraulique	A	1
4	75 47 847	Flexible hydraulique	A, NLS	1
4A	75 47 847	Flexible hydraulique Note: Ch. --L5000072 Ch. --L7003959	A, NLS	1
5	75 44 372	Flexible hydraulique	A	1
6	75 46 385	Flexible hydraulique	A	1
7	75 46 476	Flexible hydraulique moteur		1
7A	79 77 580	*Joint torique		2
8	75 46 484	Flexible hydraulique moteur		1
8A	79 77 580	*Joint torique		2
9	75 47 821	Flexible hydraulique Note: Ch. --L5000072 Ch. --L7003959	A	1
10	41 18 204	Flexible hydraulique Note: Ch. L5000073-- Ch. L7003960--	A	1
11	75 46 922	Cassette	RH	1
11	75 47 029	Cassette	AU, RH, NLS	1
12	75 46 773	Cassette	LH	1
12	75 47 003	Cassette	AU, LH, NLS	1
13	75 44 448	*Anti-éclaboussures Note: Pièce du 75 47 029.	NLS	1
14	75 44 430	*Anti-éclaboussures Note: Pièce du 75 47 003.		1
15	82 35 178	*Rivet pop		8
16	42 79 287	Porte-flexible	1991-1993, A	2
18	75 40 313	Douille	A	1
19	75 40 305	Douille moteur		1
20	93 01 532	Vis banjo Note: Ch. --N2006153	NLS-USE 4374211	1
20	83 22 927	Vis banjo Note: Ch. N2006154--	NLS-USE 4374211	1
21	75 40 032	Raccord		1
22	89 81 961	Joint	1990-1992, NLS-USE 4161162	3
22	41 61 162	Joint	1993	3
23	79 22 891	Vis		4
24	80 59 586	Vis		8
25	79 74 447	Vis		2
26	79 71 658	Ecrou		8
27	79 71 880	Ruban serrage	NLS-USE 92150191	X
29	75 41 519	Joint	NLS-USE 7546955	1
30	79 75 741	Ecrou		4
31	75 42 715	Clip	ENGINE	1
32	79 75 220	Ecrou		2
37	75 48 787	Joint		1
38	75 46 955	Joint		1
39	75 48 795	Joint		1
40	75 48 803	Joint		1
41	75 46 971	Raccord		1
42	75 99 426	Joint		1
43	75 48 787	Joint		1
	93 37 270	Jeu radiateur huile moteur	NLS Aller à 2 - 2120	X

**1820 Système de refroidissement - Refroidisseur d'huile à air - Moteur et boîte de vitesses automatique
(1990 - 1993), A Concerne aussi CV 1994**

Rep.	N° de pièce	Article	Usage	Qté
	93 20 268	Kit conversion	A, NLS Aller à 4 - 680	X

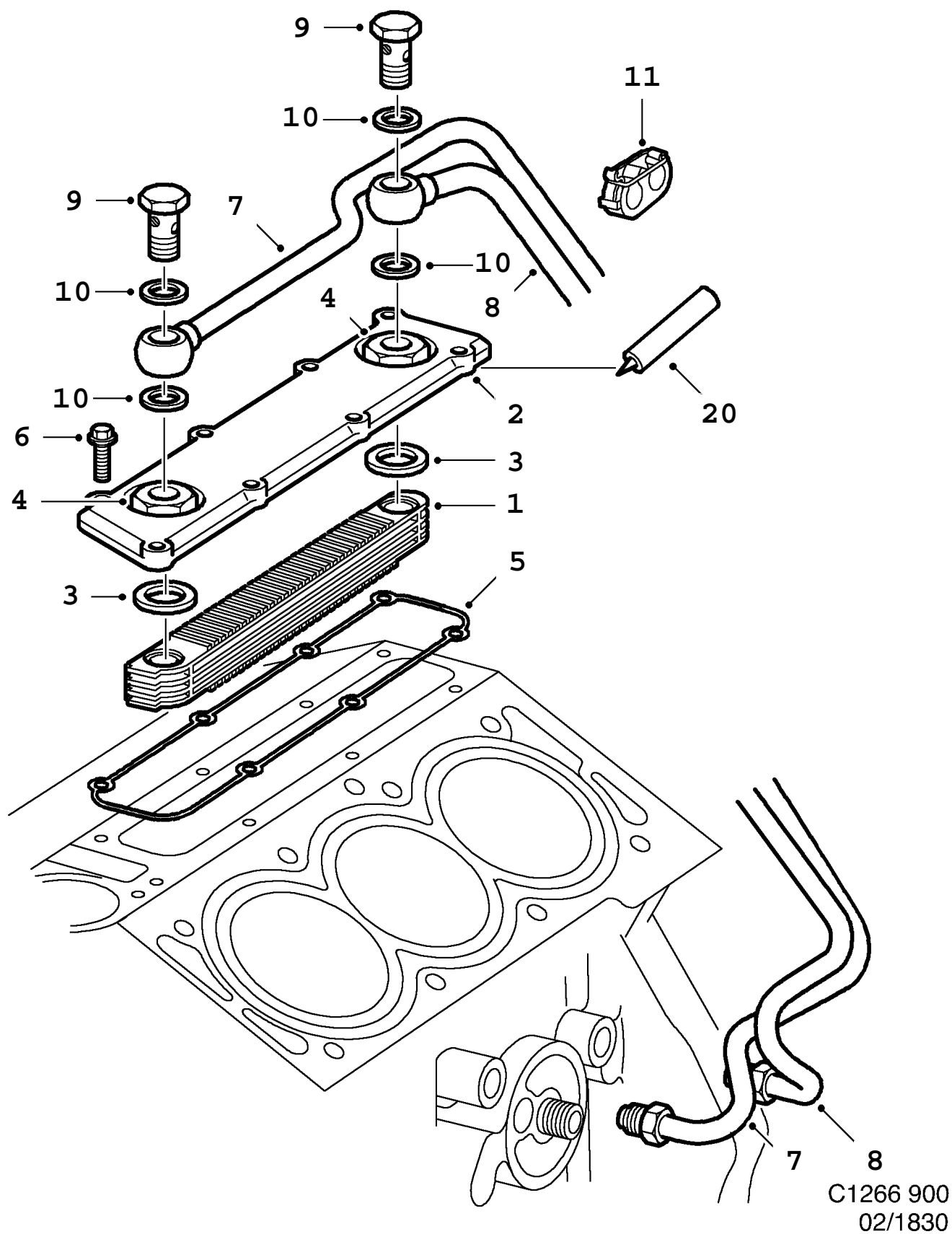

1830 Système de refroidissement - Radiateur huile (1994 - 1997), 6-CYL

Rep.	N° de pièce	Article	Usage	Qté
1	45 02 449	Radiateur huile	1994-1996, NLS-USE 4770988	1
1	47 70 988	Radiateur huile	1997	1
2	45 02 456	Couvercle	1994, NLS-USE 4770152	1
2	47 70 152	Couvercle	1995-1997	1
3	45 02 472	Joint		2
4	45 02 480	Ecrou		2
5	45 02 498	Joint	NLS-USE 4773594	1
		Note: Engine --31999		
5	46 20 001	Instajoint	50ML, NLS-USE 4773594	1
		Note: Engine 32100--		
6	43 46 854	Vis	NLS-USE 11093601	8
7	45 02 506	Conduit huile	1994-1995, NLS-USE 4620274	1
7	46 20 274	Conduit huile	1996-1997	1
8	45 02 514	Conduit huile	1994-1995	1
8	46 20 282	Conduit huile	1996-1997, NLS-USE 9483660	1
9	45 02 530	Vis creuse	NLS-USE 11064671	2
		Note: Engine --56046		
9	46 21 397	Vis creuse		2
		Note: Engine 56047--		
10	45 02 555	Bague étanchéité	NLS-USE 4621413	4
		Note: Engine --36251		
10	46 21 413	Bague étanchéité		4
		Note: Engine 36251--		
11	46 21 421	Support		1
20	87 81 841	Instajoint	280 ML, NLS-USE 8395691	X

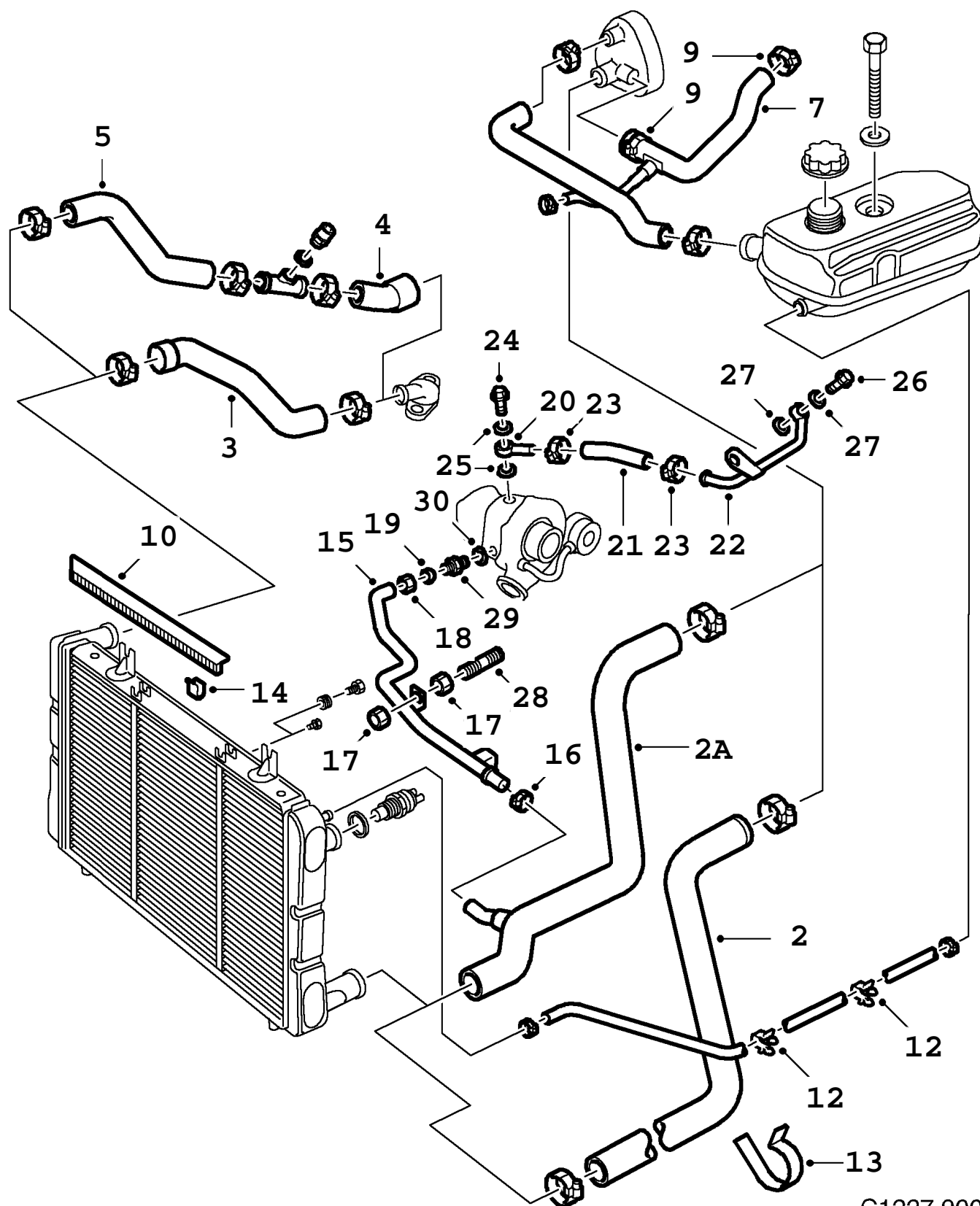

C1227 900
02/1840

1840 Système de refroidissement - Durites, etc (1986 - 1989), B202

Rep.	N° de pièce	Article	Usage	Qté
2	75 12 817	Flexible	1986-1987	1
2	75 12 817	Flexible	1988-1989, I	1
2A	75 48 837	Flexible	1988-1989, TURBO, NLS-USE 4029849	1
3	93 69 950	Flexible		1
4	75 46 161	Flexible	AC	1
5	75 46 179	Flexible	AC	1
7	75 41 527	Flexible		1
7	75 13 435	Flexible	Note: Pour les voitures avec soupape de dérivation, voir ST No. 854-043. I, LHD, US	1
9	79 70 080	Collier serrage	Note: Pour les voitures avec soupape de dérivation, voir ST No. 854-043.	2
10	75 41 865	Lisse étanchéité		1
10	40 29 013	Lisse étanchéité	Note: Ch. --K3022368 Ch. --K7030345	1
10	41 20 069	Lisse étanchéité	Note: Ch. K3022369-- Ch. K7030346-- Ch. --K3023014 Ch. --K7031595	2
12	85 36 419	Clip		1
13	75 13 054	Collier serrage		1
14	75 41 873	Collier serrage	NLS-USE 7543911	4
15	75 48 845	Tuyau	1988, TURBO, M, NLS-USE 7549918	1
15	75 49 918	Tuyau	Note: Ch. --J3020298 Ch. --J7026676	1
15	75 48 852	Tuyau	TURBO, M	1
15	75 49 926	Tuyau	Note: Ch. J3020299-- Ch. J7026677--	1
16	79 70 049	Collier serrage	1988-1989	1
17	79 67 953	Ecrou	1988-1989, NLS-USE 11900429	4
18	81 45 542	Ecrou	1988-1989	1
19	81 32 227	Bague sûreté	1988-1989	1
20	75 88 718	Tuyau	1988-1989, TURBO	1
21	74 82 953	Flexible	1988-1989, TURBO	1
22	74 81 427	Conduit eau	1988-1989, TURBO	1
23	79 63 515	Collier serrage	1988-1989, NLS-USE 7970056	2
24	75 83 628	Vis	1988-1989	1
25	81 24 158	Joint	1988-1989	2
26	81 23 903	Vis banjo	1988-1989	1
27	81 24 141	Joint	1988-1989, NLS-USE 92150435	2
28	75 49 991	Goujon	1988-1989, M, (8005993)	2
28	75 99 509	Goujon	1988-1989, A	2
29	75 84 790	Raccord	1988-1989	1
30	81 24 158	Joint	1988-1989	1

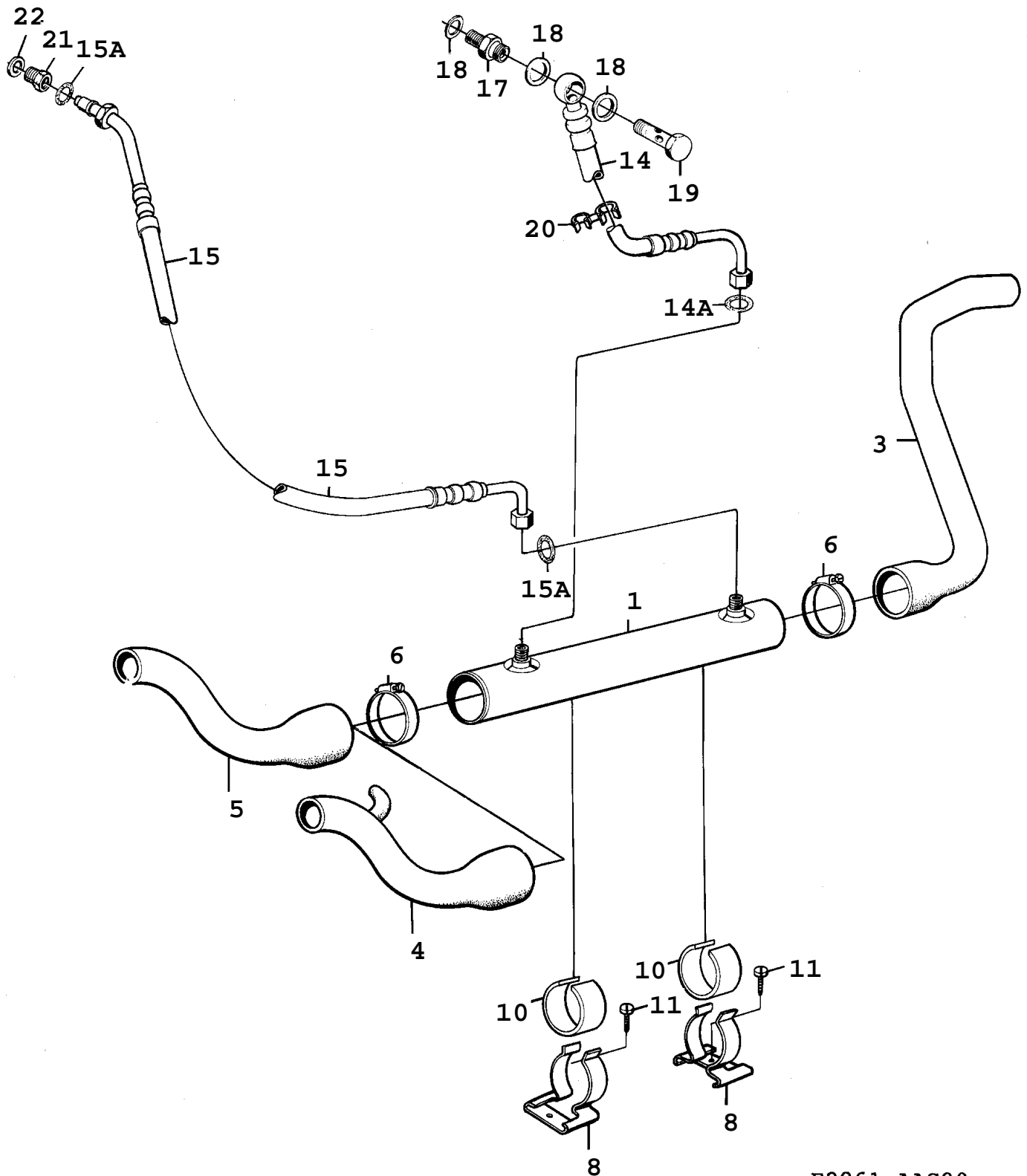

F2861 AAC90

1850 Système de refroidissement - Refroidisseur d'huile à eau - Boîte de vitesses automatique (1990 - 1993), A Concerne aussi CV 1994

Rep.	N° de pièce	Article	Usage	Qté
1	75 47 730	Radiateur huile		1
3	93 63 615	Flexible		1
4	75 48 829	Flexible Note: Ch. --L3006202 Ch. --L7022116	TURBO, NLS-USE 4121802	1
4	41 21 802	Flexible Note: Ch. L3006203-- Ch. L7022117--	TURBO	1
5	75 48 811	Flexible Note: Ch. --L3006202 Ch. --L7022116	I, NLS-USE 4121810	1
5	41 21 810	Flexible Note: Ch. L3006203-- Ch. L7022117--	I	1
6	79 70 130	Collier serrage		2
8	75 40 917	Support		2
10	93 01 383	Valve		2
11	79 22 891	Vis		2
14	75 47 813	Flexible hydraulique		1
14A	79 77 580	*Joint torique		2
15	75 47 805	Flexible hydraulique		1
15A	79 77 580	*Joint torique		1
17	75 40 032	Raccord		1
18	89 81 961	Joint	NLS-USE 4161162	3
19	93 01 532	Vis banjo	NLS-USE 4374211	1
20	75 59 768	Clip		1
21	75 46 971	Raccord		1
22	75 99 426	Joint		1

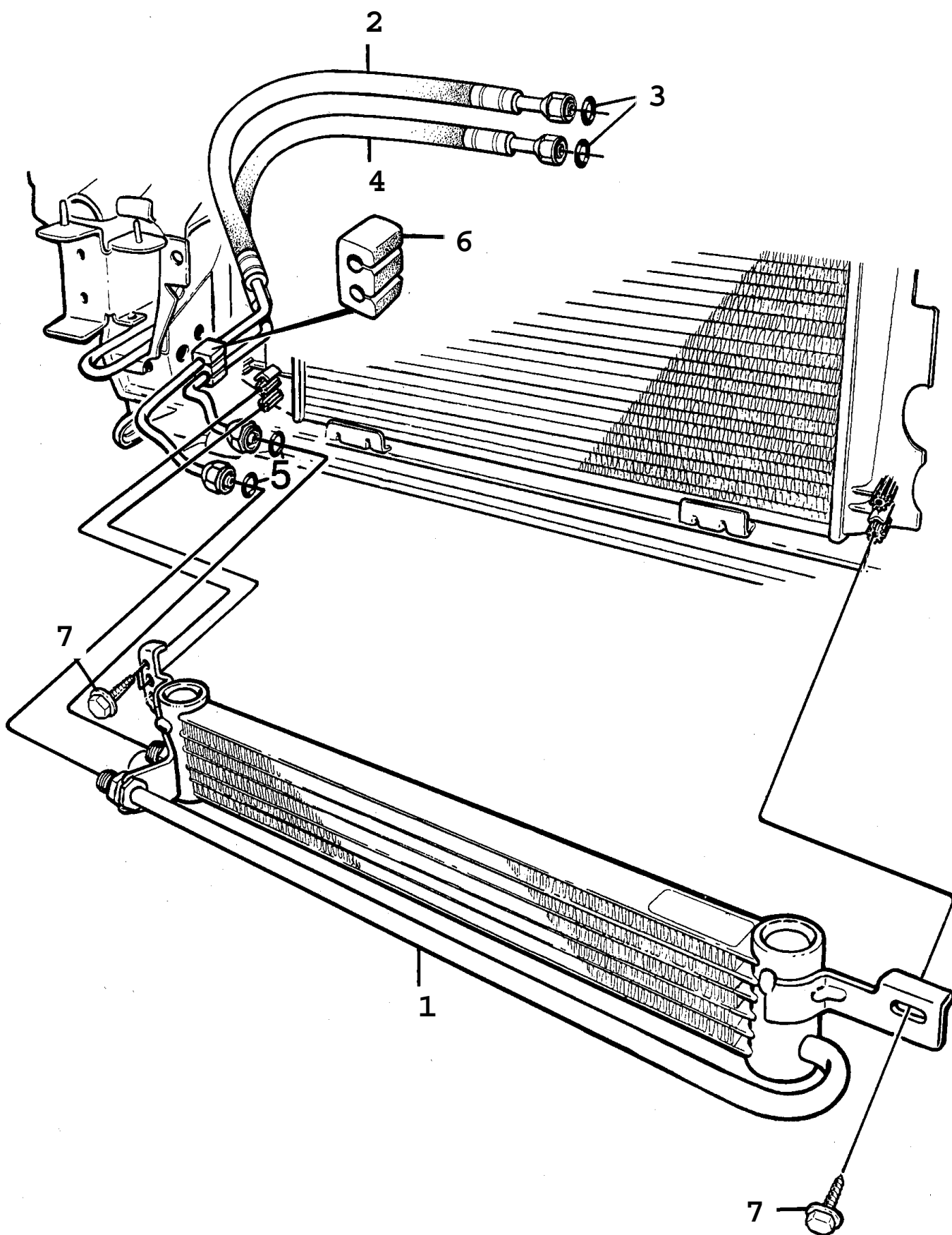

F5092 AAC94

1860 Système de refroidissement - Refroidisseur d'huile à air - Moteur (1994 - 1998)

Rep.	N° de pièce	Article	Usage	Qté
1	43 57 042	Radiateur huile		1
2	43 57 414	Flexible		1
3	79 77 598	Joint torique	NLS-USE 30509305	2
4	43 57 208	Flexible		1
5	79 77 598	Joint torique	NLS-USE 30509305	2
6	43 57 224	Bloc de caoutchouc		1
7	79 83 000	Vis à tête hexagonale	NLS-USE 92153149	3

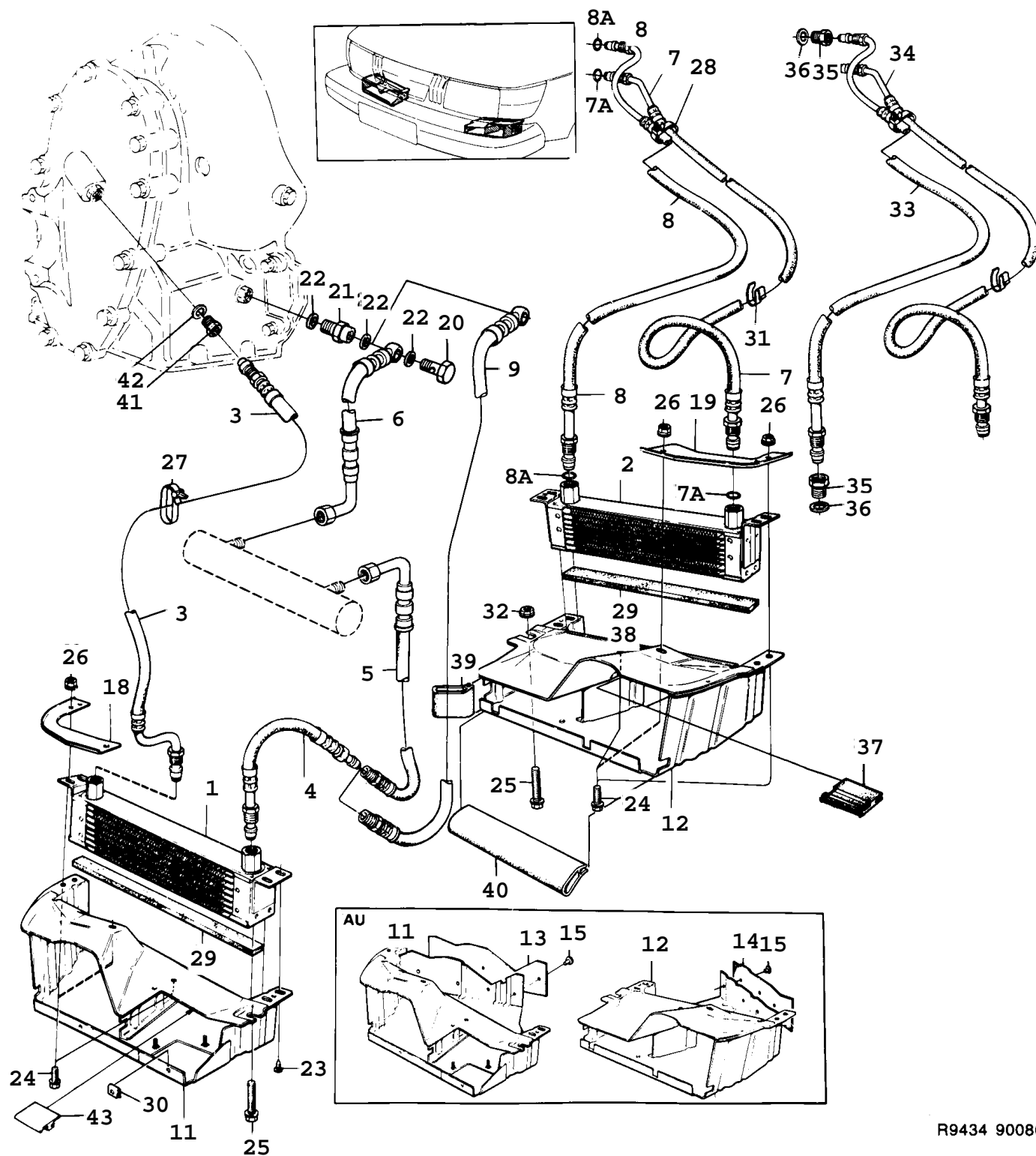

R9434 90086

1870 Système de refroidissement - Refroidisseur d'huile à air - Moteur et boîte de vitesses automatique (1986 - 1989), A

Rep.	N° de pièce	Article	Usage	Qté
1	75 40 289	Radiateur huile Note: Ch. --H3015247 Ch. -H2012507 Ch. -H7018677	A, NLS	1
1	75 46 963	Radiateur huile Note: Ch. H2012508-- Ch. H3015248-- Ch. H7018678--	A	1
2	75 13 450	Radiateur huile Note: Ch. --G2010830 Ch. --G3007909 Ch. --G7012542	ENGINE, NLS	1
2	75 46 567	Radiateur huile Note: Ch. G2010831-- Ch. G3007910-- Ch. G7012543--	ENGINE	1
3	75 43 655	Flexible hydraulique	1986, A	1
3	75 47 706	Flexible hydraulique Note: Ch. --H3015247 Ch. -H2012507 Ch. -H7018677	1987, A	1
3	75 47 862	Flexible hydraulique Note: Ch. H2012508-- Ch. H3015248-- Ch. H7018678--	1987, A, NLS-USE 7549868	1
3	75 49 868	Flexible hydraulique	1988-1989, A	1
4	75 43 663	Flexible hydraulique Note: Ch. --H3015247 Ch. -H2012507 Ch. -H7018677	A	1
4	75 47 847	Flexible hydraulique Note: Ch. H2012508-- Ch. H3015248-- Ch. H7018678--	A, NLS	1
5	75 44 372	Flexible hydraulique	A	1
6	75 46 385	Flexible hydraulique	A	1
7	75 46 476	Flexible hydraulique Note: Ch. G2010831-- Ch. G3007910-- Ch. G7012543--	ENGINE	1
7A	79 77 580	*Joint torique Note: Ch. G2010831-- Ch. G3007910-- Ch. G7012543--		2
8	75 46 484	Flexible hydraulique Note: Ch. G2010831-- Ch. G3007910-- Ch. G7012543--	ENGINE	1
8A	79 77 580	*Joint torique Note: Ch. G2010831-- Ch. G3007910-- Ch. G7012543--		2
9	75 40 172	Durit huile Note: Ch. --H3015247 Ch. -H2012507 Ch. -H7018677	A	1
9	75 47 821	Flexible hydraulique Note: Ch. H2012508-- Ch. H3015248-- Ch. H7018678--	A	1
11	75 41 899	Capot protection	1986, RH, NLS	1
11	75 41 410	Capot protection	1986, AU, RH, NLS	1
11	75 46 922	Cassette	1987-1989, RH	1

1870 Système de refroidissement - Refroidisseur d'huile à air - Moteur et boîte de vitesses automatique (1986 - 1989), A

Rep.	N° de pièce	Article	Usage	Qté
11	75 47 029	Cassette	1987-1989, AU, RH, NLS	1
12	75 41 881	Capot protection	1986, LH	1
12	75 41 402	Capot protection	1986, AU, LH, NLS	1
12	75 46 773	Cassette	1987-1989, LH	1
12	75 47 003	Cassette	1987-1989, AU, LH, NLS	1
13	75 44 448	*Anti-éclaboussures	PART OF 7541410, 7547029, NLS	1
14	75 44 430	*Anti-éclaboussures	PART OF 7541402, 7547003	1
15	79 77 325	*Rivet	NLS-USE 8235178	8
18	75 40 313	Douille	A	1
19	75 40 305	Douille	ENGINE	1
20	93 01 532	Vis banjo	NLS-USE 4374211	1
21	75 40 032	Raccord		1
22	83 26 712	Joint	NLS-USE 4161162	3
		Note: Ch. --J3021711		
		Ch. --J7030129		
22	89 81 961	Joint	NLS-USE 4161162	3
		Note: Ch. J3021712--		
		Ch. J7030130--		
23	79 22 891	Vis		4
24	79 74 694	Vis	1986	8
24	80 59 586	Vis	1987-1989	8
25	79 74 447	Vis		2
26	79 71 658	Ecrou		8
27	79 71 880	Ruban serrage	A, NLS-USE 92150191	3
28	79 71 880	Ruban serrage	ENGINE, NLS-USE 92150191	1
29	75 41 519	Joint	1986, NLS-USE 7546955	2
29	75 41 519	Joint	1987-1989, NLS-USE 7546955	1
30	79 75 741	Ecrou		4
31	75 42 715	Clip	ENGINE	1
32	79 75 220	Ecrou		2
33	75 43 275	Flexible hydraulique	ENGINE	1
		Note: Ch. --G2010830		
		Ch. --G3007909		
		Ch. --G7012542		
34	75 43 671	Flexible hydraulique	ENGINE	1
		Note: Ch. --G2010830		
		Ch. --G3007909		
		Ch. --G7012542		
35	75 72 910	Raccord		2
		Note: Ch. --G2010830		
		Ch. --G3007909		
		Ch. --G7012542		
36	93 01 508	Joint	NLS-USE 7599426	2
		Note: Ch. --G2010830		
		Ch. --G3007909		
		Ch. --G7012542		
37	75 46 757	Joint	1986, NLS-USE 7548787	1
37	75 48 787	Joint	1987-1989	1
38	75 46 955	Joint	1987-1989	1
39	75 48 795	Joint	1987-1989	1
40	75 48 803	Joint	1987-1989	1
41	75 46 971	Raccord		1
		Note: Ch. H2012508--		
		Ch. H3015248--		
		Ch. H7018678--		
42	93 01 508	Joint	1987-1988, NLS-USE 7599426	1
		Note: Ch. H2012508--		
		Ch. H3015248--		
		Ch. H7018678--		
42	75 99 426	Joint	1989	1
43	75 48 787	Joint	1987-1989	1

**1870 Système de refroidissement - Refroidisseur d'huile à air - Moteur et boîte de vitesses automatique
(1986 - 1989), A**

Rep.	N° de pièce	Article	Usage	Qté
	75 40 297	Radiateur huile Note: Ch. --H3015247 Ch. -H2012507 Ch. -H7018677	A, NLS Aller à 4 - 820	X
	93 37 270	Jeu radiateur huile	ENGINE, NLS Aller à 2 - 2260	X
	75 40 388	Radiateur huile	B202, FE, ME, ENGINE, AND, NLSX Aller à 2 - 2260	
	93 20 268	Kit conversion	A, NLS Aller à 4 - 820	X

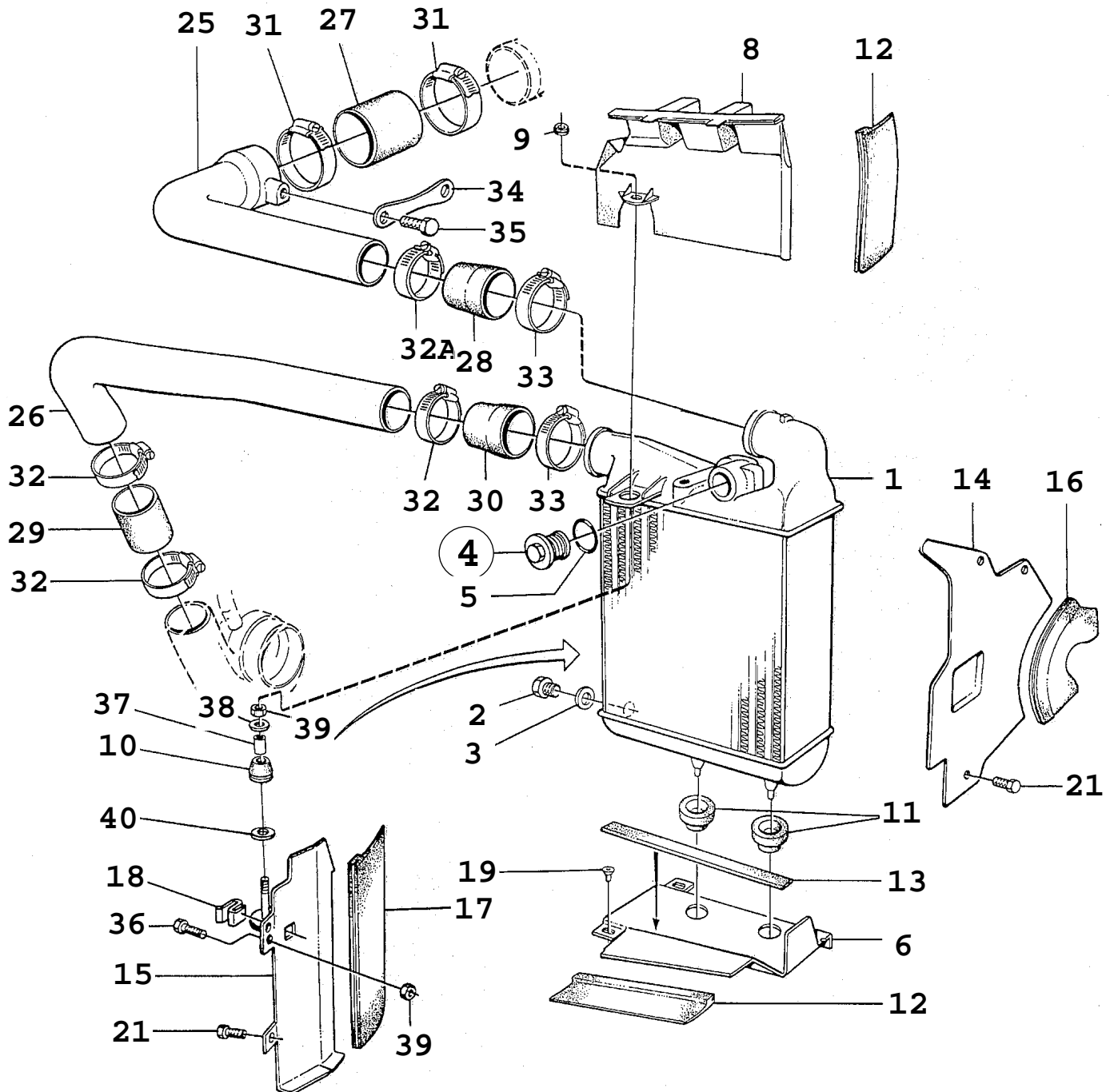

F1176 AAC90

1880 Système de refroidissement - Refroidisseur d'air de suralimentation (1990 - 1993) Concerne aussi CV 1994

Rep.	N° de pièce	Article	Usage	Qté
1	75 99 418	Refroidisseur d'air de suralimentation		1
2	75 40 610	Tampon		1
3	75 40 628	Joint		1
4	75 50 023	Soupape	NLS	1
5	79 72 797	Joint torique		1
6	75 13 070	Fixation		1
8	75 44 505	Fixation		1
9	85 73 966	Bague		1
10	75 43 762	Bague caoutchouc		1
11	75 12 593	Bague caoutchouc		2
12	75 13 096	Joint	NLS	2
13	75 13 112	Joint		1
14	75 47 623	Tôle	NLS	1
14	75 47 631	Tôle	LHD, US	1
15	75 43 846	Tôle latérale		1
16	75 12 775	Joint		1
17	75 12 742	Joint		1
18	79 58 861	Collier serrage		1
19	79 72 490	Rivet		3
21	79 73 159	Vis	NLS-USE 7973001	4
25	89 77 787	Tuyau		1
26	89 78 314	Tuyau		1
27	75 26 262	Flexible		1
28	89 76 037	Flexible		1
29	75 26 288	Flexible	NLS-USE 4904702	1
30	75 26 841	Flexible		1
31	79 70 155	Collier serrage		2
32	79 70 130	Collier serrage		3
32A	79 70 148	Collier serrage	NLS-USE 92150222	1
33	79 70 148	Collier serrage	NLS-USE 92150222	2
34	75 06 645	Gâche		2
35	79 72 607	Vis		2
36	79 65 544	Vis		1
37	75 44 356	Tube entretoise		1
38	79 75 469	Rondelle		1
39	79 71 658	Ecrou		2
40	75 49 041	Rondelle entretoise		1

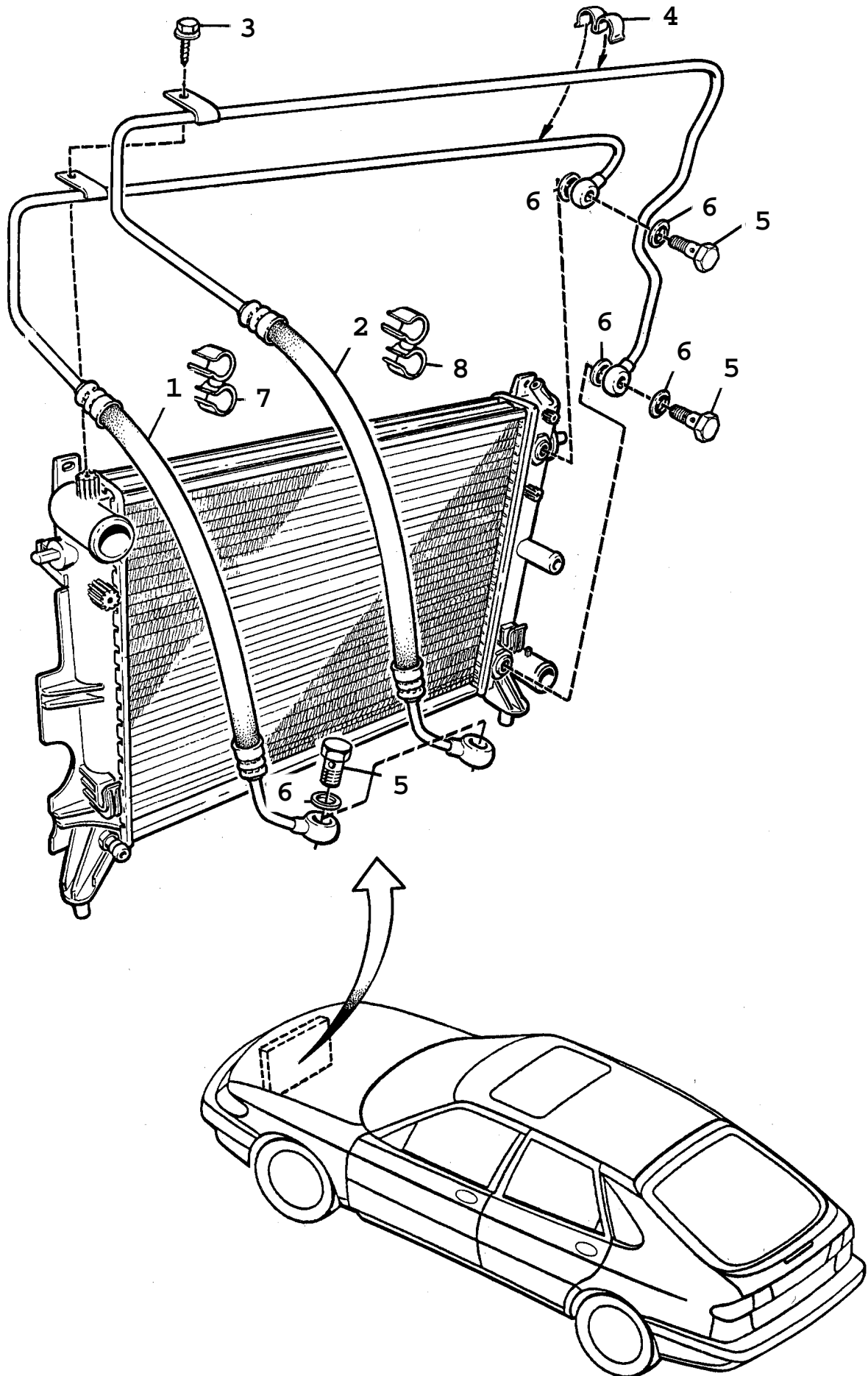

F6828 AAC94

1890 Système de refroidissement - Refroidisseur d'huile à air - Boîte de vitesses automatique (1994 - 1998), A

Rep.	N° de pièce	Article	Usage	Qté
1	42 83 537	Flexible hydraulique	1994, 3D, 5D	1
1	42 83 537	Flexible hydraulique Note: Ch. --S7009999	CV	1
1	43 95 117	Flexible hydraulique	1995-1998, 3D, 5D	1
1	43 95 117	Flexible hydraulique Note: Ch. S7010000--	1995-1998, CV	1
2	42 83 545	Flexible hydraulique	1994, 3D, 5D	1
2	42 83 545	Flexible hydraulique Note: Ch. --S7009999	CV	1
2	43 95 133	Flexible hydraulique	1995-1998, 3D, 5D	1
2	43 95 133	Flexible hydraulique Note: Ch. S7010000--	1995-1998, CV	1
3	79 83 000	Vis à tête hexagonale	NLS-USE 92153149	1
4	42 42 780	Clip		1
5	43 74 211	Vis banjo		4
6	41 61 162	Joint		8
7	73 98 464	Collier serrage		1
8	75 59 768	Clip		1

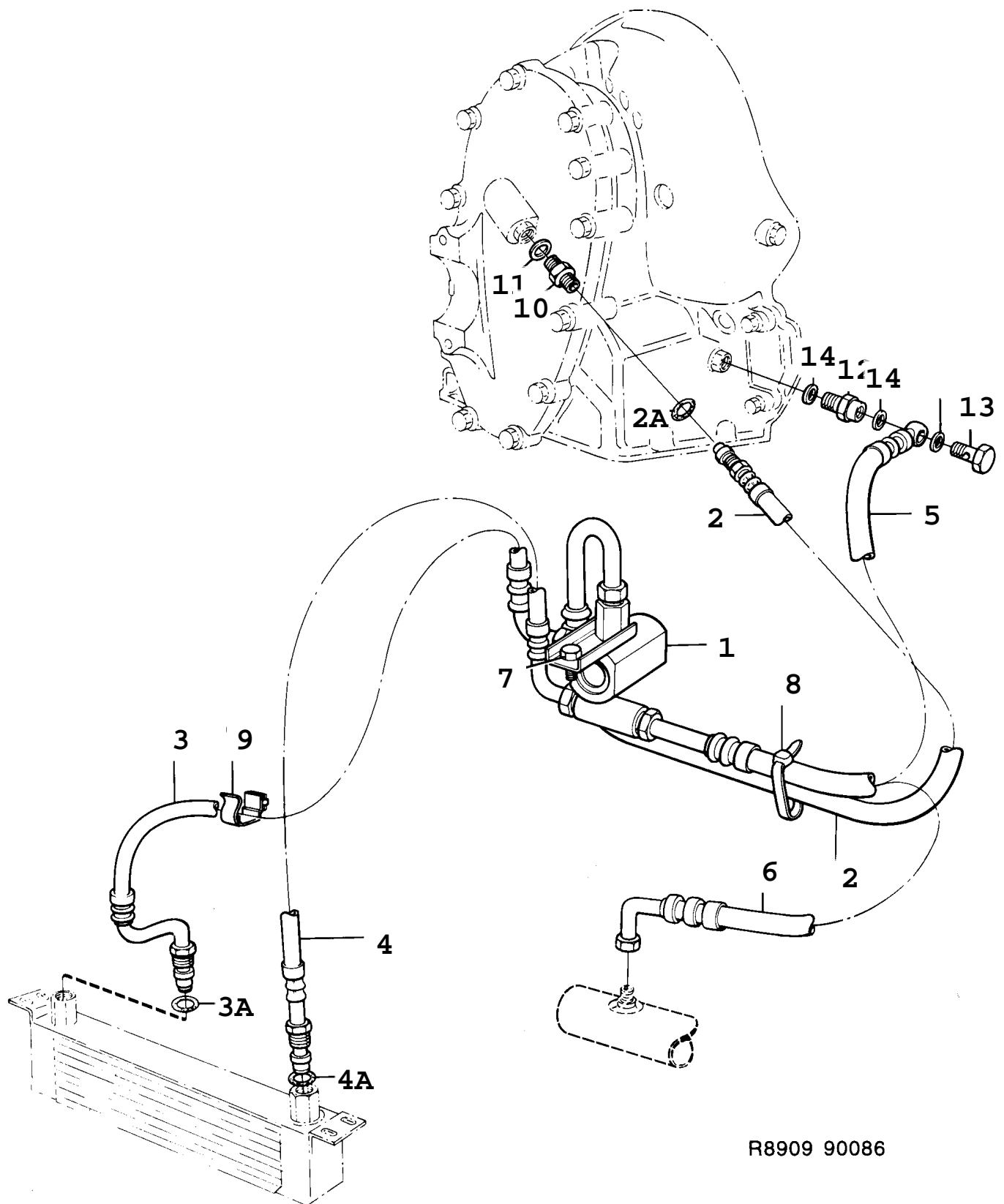

R8909 90086

Rep.	N° de pièce	Article	Usage	Qté
1	75 43 325	Thermostat Note: Ch. --H3015247 Ch. -H2012507 Ch. -H7018677	NLS	1
1	75 46 930	Thermostat Note: Ch. H2012508-- Ch. H3015248-- Ch. H7018678--	NLS	1
2	75 43 705	Flexible hydraulique Note: Ch. --H3015247 Ch. -H2012507 Ch. -H7018677		1
2	75 46 849	Flexible hydraulique Note: Ch. H2012508-- Ch. H3015248-- Ch. H7018678--	1987, NLS-USE 7549850	1
2	75 49 850	Flexible hydraulique	1988-1989	1
2A	79 77 580	*Joint torique Note: Ch. H2012508-- Ch. H3015248-- Ch. H7018678--		2
3	75 44 638	Flexible hydraulique	1986	1
3	75 47 714	Flexible hydraulique Note: Ch. --H3015247 Ch. -H2012507 Ch. -H7018677	1987, NLS	1
3	75 46 906	Flexible hydraulique Note: Ch. H2012508-- Ch. H3015248-- Ch. H7018678--		1
3A	79 77 580	*Joint torique Note: Ch. H2012508-- Ch. H3015248-- Ch. H7018678--		2
4	75 44 620	Flexible hydraulique Note: Ch. --H3015247 Ch. -H2012507 Ch. -H7018677		1
4	75 46 781	Flexible hydraulique Note: Ch. H2012508-- Ch. H3015248-- Ch. H7018678--		1
4A	79 77 580	*Joint torique Note: Ch. H2012508-- Ch. H3015248-- Ch. H7018678--		2
5	75 43 739	Flexible hydraulique Note: Ch. --H3015247 Ch. -H2012507 Ch. -H7018677		1
5	75 46 815	Flexible hydraulique Note: Ch. H2012508-- Ch. H3015248-- Ch. H7018678--		1
6	75 44 364	Flexible hydraulique		1
7	79 69 223	Vis		1
8	79 71 880	Ruban serrage	NLS-USE 92150191	2
9	92 28 156	Clip		2
10	75 46 971	Raccord Note: Ch. H2012508-- Ch. H3015248-- Ch. H7018678--		1

Rep.	N° de pièce	Article	Usage	Qté
11	93 01 508	Joint Note: Ch. H2012508-- Ch. H3015248-- Ch. H7018678--	1987-1988, NLS-USE 7599426	1
11	75 99 426	Joint	1989	1
12	75 40 032	Raccord		1
13	93 01 532	Vis banjo	NLS-USE 4374211	1
14	83 26 712	Joint Note: Ch. --J3021711 Ch. --J7030129	NLS-USE 4161162	3
14	89 81 961	Joint Note: Ch. J3021712-- Ch. J7030130--	NLS-USE 4161162	3

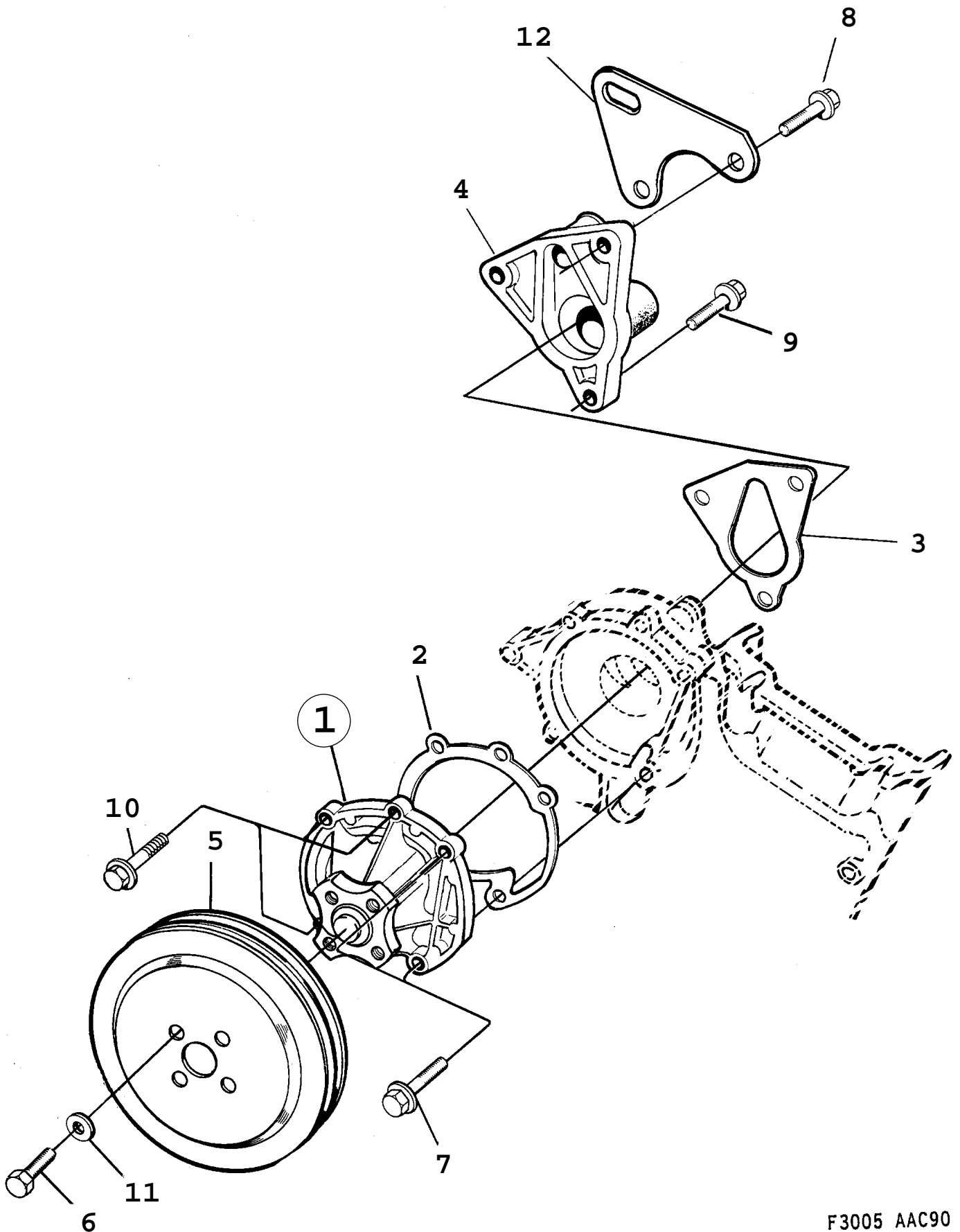

F3005 AAC90

1910 Système de refroidissement - Pompe de liquide de refroidissement (1990 - 1993) Concerne aussi CV 1994

Rep.	N° de pièce	Article	Usage	Qté
1	88 17 900	Pompe à liquide de refroidissement Note: Egalement disponible en unité de rechange.	Aller à 2 - 2120	1
2	75 66 516	*Joint		1
3	75 63 687	*Joint		1
4	93 55 181	Couvercle		1
5	75 01 943	Poulie		1
6	80 19 903	Vis	NLS-USE 7985930	4
7	81 25 262	Vis		2
8	81 25 205	Vis		2
9	81 25 197	Vis		1
10	81 25 197	Vis		3
11	80 73 223	Rondelle	1990-1992, NLS-USE 32000433	4
11	91 66 380	Rondelle	1993, NLS-USE 32000433	4
12	93 13 222	Etrier		1

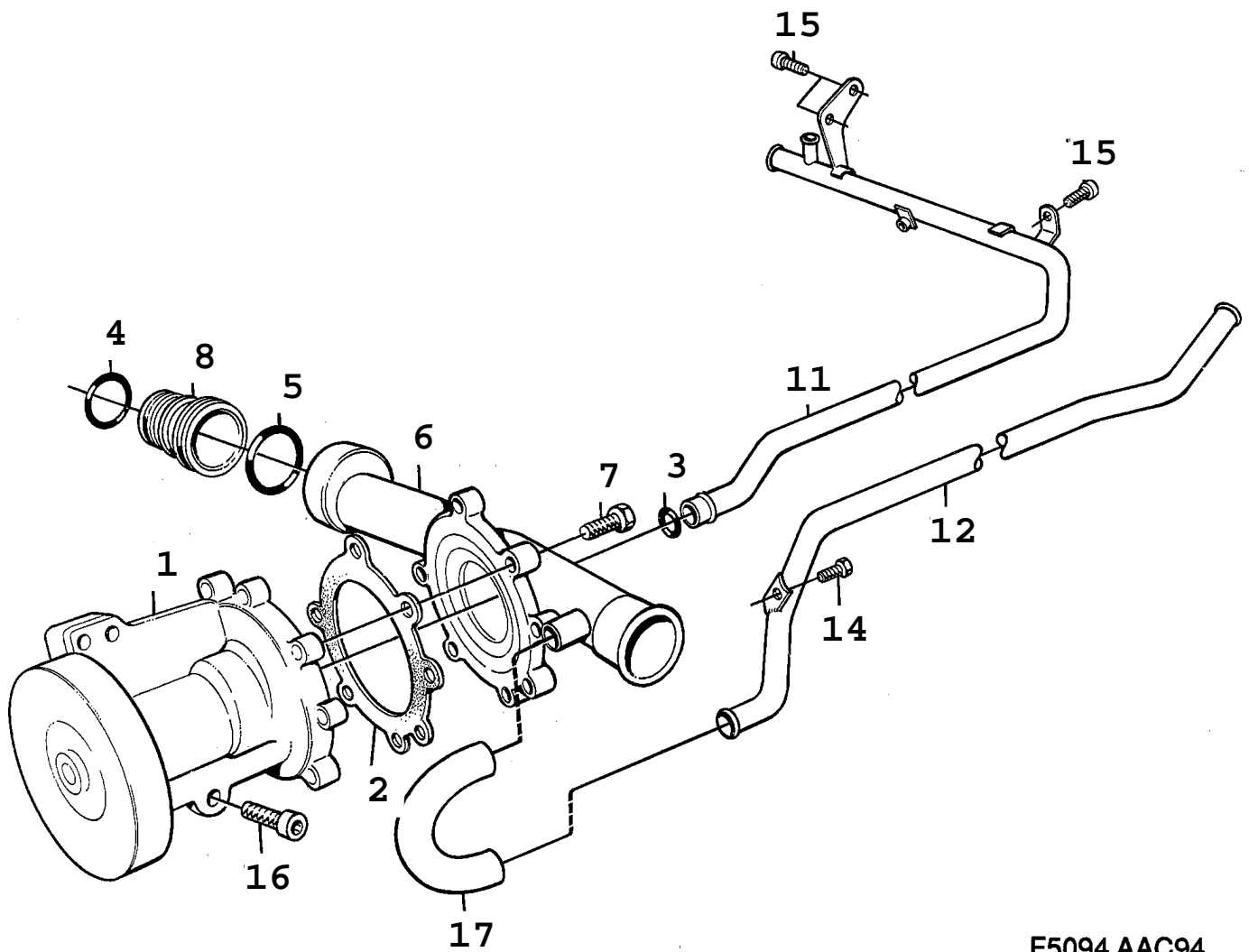

F5094 AAC94

1920 Système de refroidissement - Pompe à liquide de refroidissement - 4 cylindres (1994 - 1998), 4-CYL

Rep.	N° de pièce	Article	Usage	Qté
1	88 22 652	Pompe à liquide de refroidissement Note: Engine --T074936	NLS-USE 8822793	1
1	88 22 744	Pompe à liquide de refroidissement Note: Engine T074937--	NLS-USE 8822793	1
2	91 44 767	*Joint		1
3	91 46 598	*Joint torique	NLS-USE 30551913	1
4	91 46 606	*Joint torique		1
5	91 46 614	*Joint torique		1
6	91 44 734	*Raccord pompe Note: Engine --T026591	NLS-USE 9187691	1
6	91 44 759	*Raccord pompe Note: Engine T026592--	1994-1996, NLS-USE 9187691	1
6	91 87 691	*Raccord pompe	1997-1998	1
7	80 59 586	*Vis		7
8	91 37 514	Tuyau		1
11	91 46 549	Tuyau	NLS-USE 30551912	1
12	91 46 523	Tuyau		1
14	79 72 466	Vis	1994-1996	1
14	79 78 109	Vis	1997-1998	1
15	79 71 294	Vis		3
16	80 59 800	Vis	1994-1995, NLS-USE 92150015	3
16	79 78 216	Vis à tête hexagonale	1996-1998	3
17		Durit radiateur	Aller à 2 - 1680	1

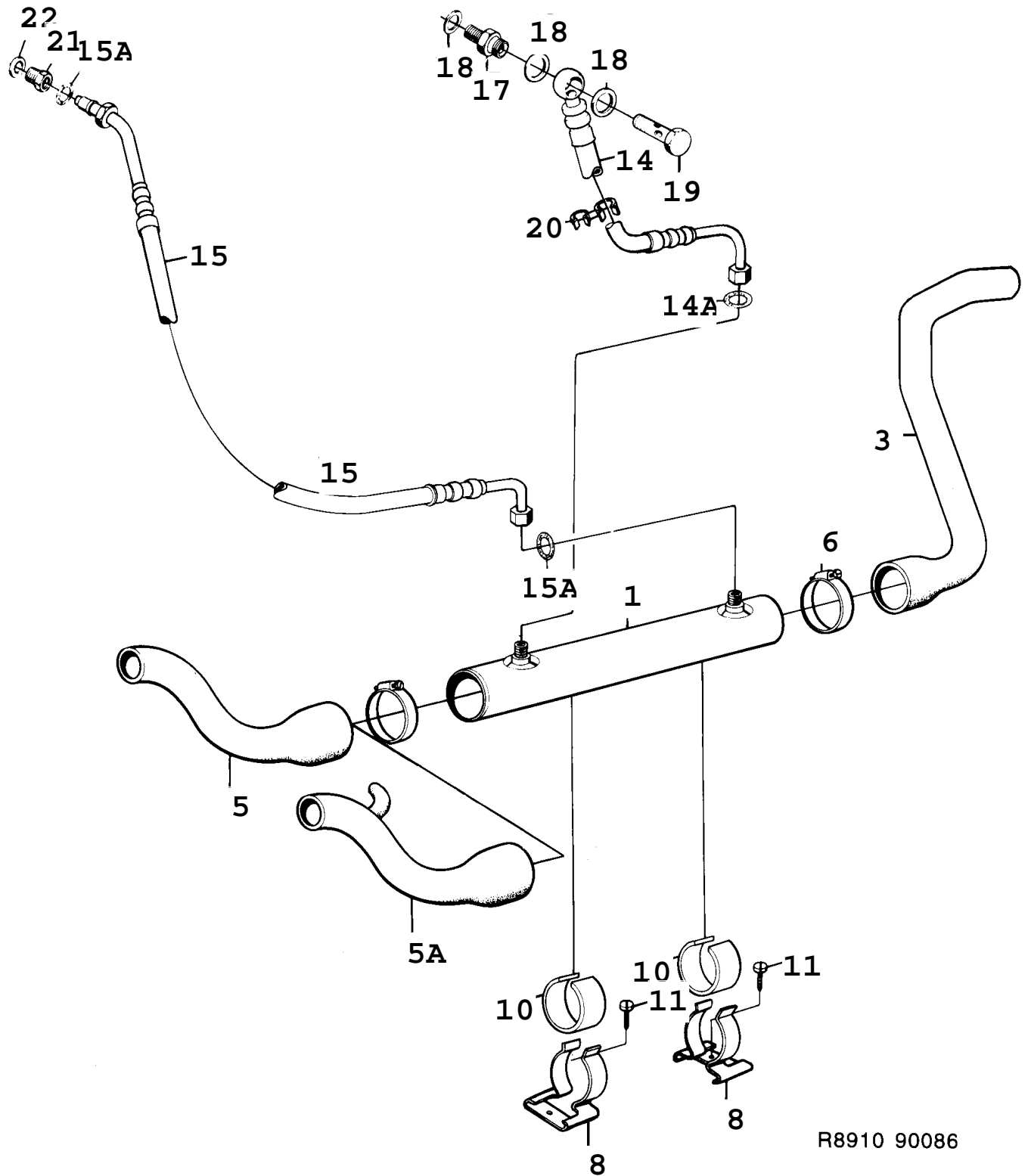

R8910 90086

1930 Système de refroidissement - Refroidisseur d'huile à eau - Boîte de vitesses automatique (1986 - 1989), A

Rep.	N° de pièce	Article	Usage	Qté
1	93 62 997	Radiateur huile Note: Ch. --H2011502 Ch. --H3010155 Ch. --H7014614		1
1	75 47 730	Radiateur huile Note: Ch. H2011503-- Ch. H3010156-- Ch. H7014615--		1
3	93 63 615	Flexible		1
5	75 46 393	Flexible	1986-1987, NLS-USE 4121810	1
5	75 46 393	Flexible Note: Ch. --J3029763 Ch. --J7035284	1988, C, I, NLS-USE 4121810	1
5	75 48 811	Flexible Note: Ch. J3029764-- Ch. J7035285--	C, I, NLS-USE 4121810	1
5A	75 48 829	Flexible	1988, TURBO, NLS-USE 4121802	1
6	79 70 130	Collier serrage		2
8	75 40 917	Support		2
10	93 01 383	Valve		2
11	79 22 891	Vis		2
14	75 46 385	Flexible hydraulique Note: Ch. --H2011502 Ch. --H3010155 Ch. --H7014614		1
14	75 47 813	Flexible hydraulique Note: Ch. H2011503-- Ch. H3010156-- Ch. H7014615--		1
14A	79 77 580	*Joint torique Note: Ch. H2011503-- Ch. H3010156-- Ch. H7014615--		2
15	75 43 770	Flexible hydraulique Note: Ch. --G2002513 Ch. --G3001999 Ch. --G7004266		1
15	75 47 292	Flexible hydraulique Note: Ch. G2002514-- Ch. G3002000-- Ch. G7004267-- Ch. --H2011502 Ch. --H3010155 Ch. --H7014614		1
15	75 47 805	Flexible hydraulique Note: Ch. H2011503-- Ch. H3010156-- Ch. H7014615--		1
15A	79 77 580	*Joint torique Note: Ch. H2011503-- Ch. H3010156-- Ch. H7014615--		1
17	75 40 032	Raccord		1
18	83 26 712	Joint Note: Ch. --J3021711 Ch. --J7030129	NLS-USE 4161162	3
18	89 81 961	Joint Note: Ch. J3021712-- Ch. J7030130--	NLS-USE 4161162	3
19	93 01 532	Vis banjo	NLS-USE 4374211	1

1930 Système de refroidissement - Refroidisseur d'huile à eau - Boîte de vitesses automatique (1986 - 1989), A

Rep.	N° de pièce	Article	Usage	Qté
20	89 86 440	Collier serrage Note: Ch. --H2013749 Ch. --H3011691 Ch. --H7021652	NLS-USE 30507607	1
20	75 59 768	Clip Note: Ch. H2013750-- Ch. H3011692-- Ch. H7021653--		1
21	75 46 971	Raccord Note: Ch. H2011503-- Ch. H3010156-- Ch. H7014615--		1
22	93 01 508	Joint Note: Ch. H2011503-- Ch. H3010156-- Ch. H7014615--	1987-1988, NLS-USE 7599426	1
22	75 99 426	Joint	1989	1

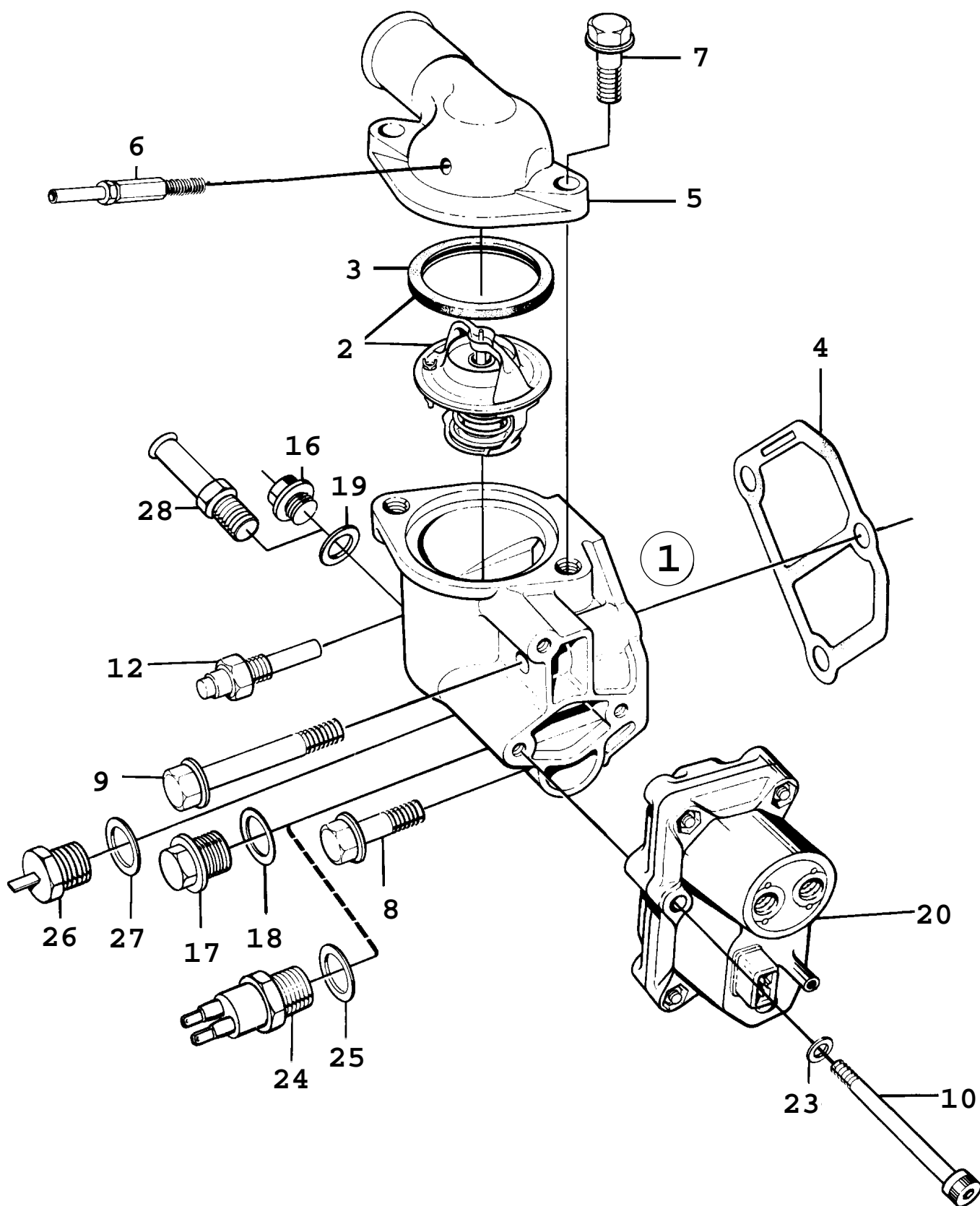

F1178 AAC90

Rep.	N° de pièce	Article	Usage	Qté
1	93 11 697	Boîtier thermostat	I	1
2	83 89 512	Jeu thermostat	89°C	1
2	93 20 284	Jeu thermostat	92°C	1
		Note: Marchés froids.		
2	93 36 835	Jeu thermostat	FE, ME, 82°C	1
3	83 52 692	*Joint	NLS-USE 9176165	1
4	75 66 532	Joint		1
5	83 69 985	Couvercle		1
6	93 07 497	Soupape	NLS-USE 8859225	1
		Note: Engine --L030814		
6	88 59 225	Soupape		1
		Note: Engine L030815--		
7	80 82 968	Vis	1990-1992	2
7	91 66 331	Vis	1993	2
8	81 25 205	Vis		2
9	81 25 262	Vis		1
10	93 50 661	Vis		2
12	88 00 914	Capteur	NLS-USE 30539720	1
		Note: Engine --L030814		
12	88 59 233	Capteur	NLS-USE 30539720	1
		Note: Engine L030815--		
16	81 23 721	Bouchon	NLS-USE 7563042	1
17	81 23 721	Bouchon	NLS-USE 7563042	1
18	81 24 141	Joint	NLS-USE 92150435	1
19	81 24 141	Joint	NLS-USE 92150435	1
20	91 14 877	Régulateur de réchauffage	I, NLS-USE 8819849	1
23	80 29 951	Rondelle	1990-1992	2
23	91 66 364	Rondelle	1993	2
24	88 57 443	Témoin température		1
25	81 24 141	Joint	NLS-USE 92150435	1
26	83 61 362	Contact		1
27	81 24 141	Joint	NLS-USE 92150435	1
28	74 86 806	Raccord		1

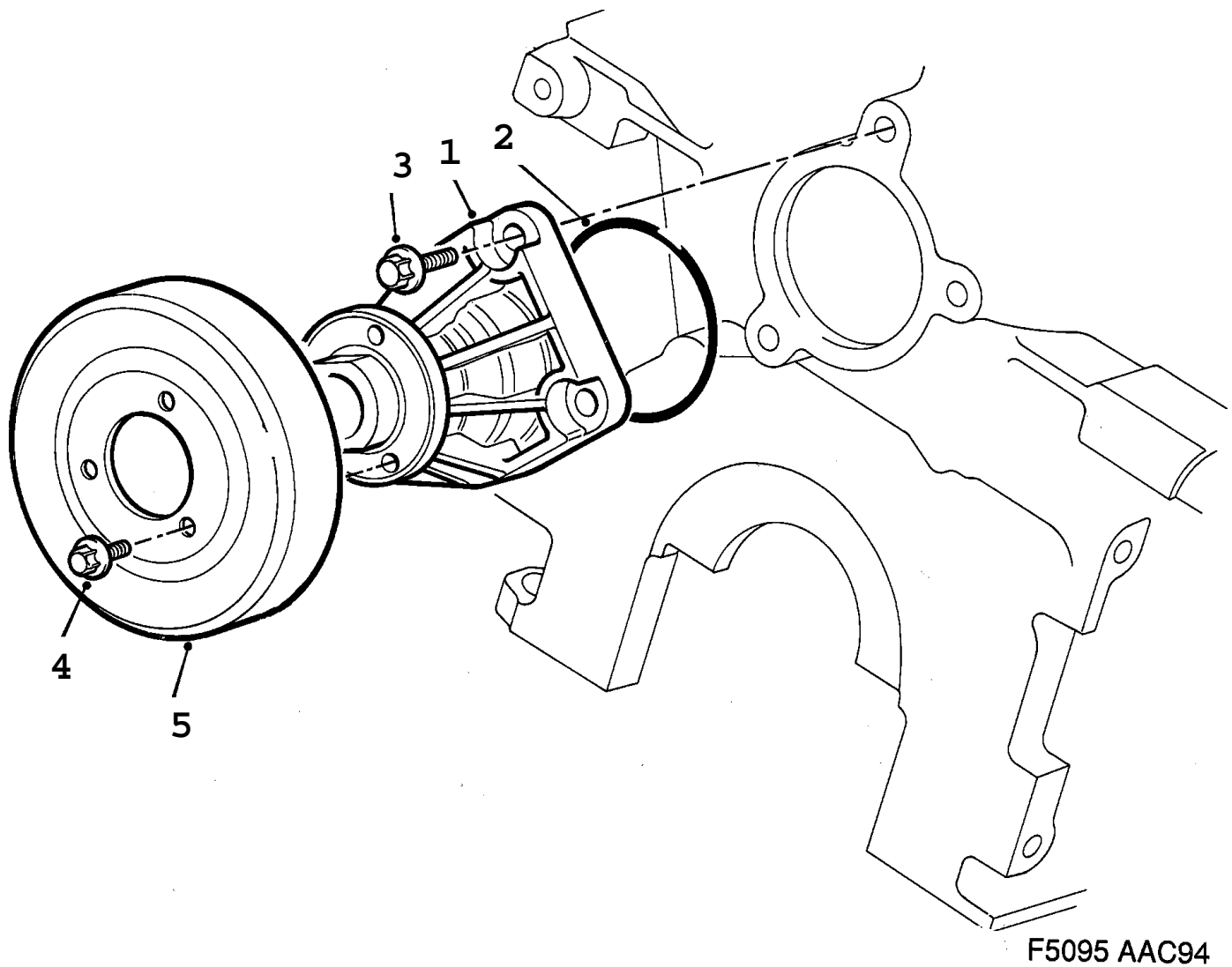

1950 Système de refroidissement - Pompe à liquide de refroidissement (1994 - 1997), 6-CYL

Rep.	N° de pièce	Article	Usage	Qté
1	88 21 944	Pompe à liquide de refroidissement	1994-1996, NLS-USE 5958061	1
1	47 70 970	Pompe à liquide de refroidissement	1997, NLS-USE 5958061	1
2	45 02 985	•Joint torique		1
		•Pompe à liquide de refroidissement		1
		Note: N'est pas une pièce de rechange distincte.		
3	45 03 009	Vis		3
4	79 78 091	Vis	1994	3
4	43 47 738	Vis	1995-1997	3
5	44 43 206	Poulie	1994, NLS-USE 4621470	1
5	46 21 470	Poulie	1995-1997	1

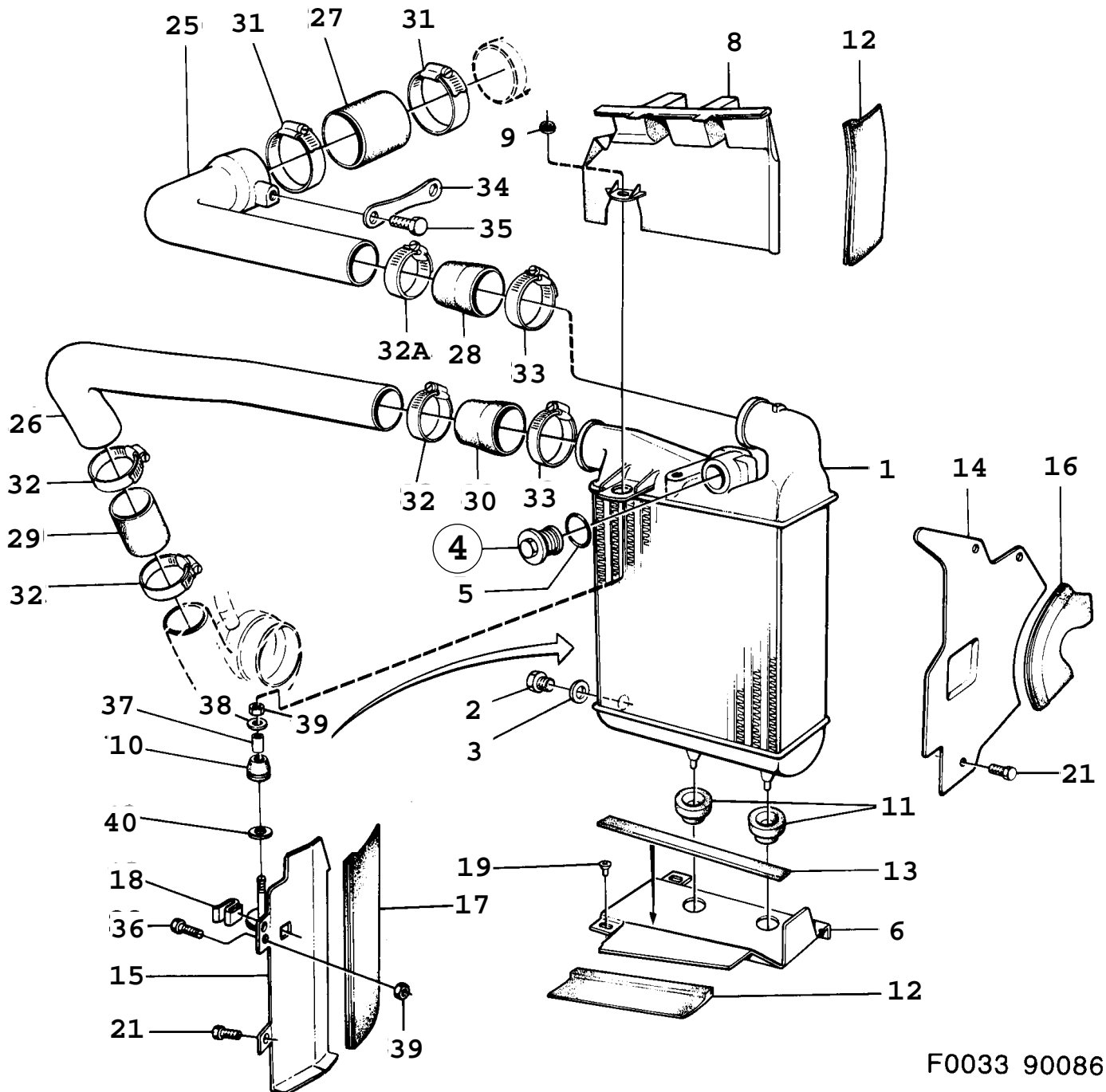

F0033 90086

1960 Système de refroidissement - Refroidisseur d'air de suralimentation (1986 - 1989)

Rep.	N° de pièce	Article	Usage	Qté
1	75 43 887	Radiateur Note: Ch. --G3002244 Ch. --G7000651	NLS	1
1	75 44 539	Radiateur Note: Ch. G3002245-- Ch. G7000652-- Ch. --K3019823 Ch. --K7026926	NLS	1
1	75 99 418	Refroidisseur d'air de suralimentation Note: Ch. K3019824-- Ch. K7026927--		1
2	75 40 610	Tampon		1
3	75 40 628	Joint		1
4	75 50 023	Soupape	NLS	1
5	79 72 797	Joint torique		1
6	75 13 070	Fixation	LOWER	1
8	75 44 505	Fixation		1
9	85 73 966	Bague		1
10	75 43 762	Bague caoutchouc		1
11	75 12 593	Bague caoutchouc		2
12	75 13 096	Joint	NLS	2
13	75 13 112	Joint		1
14	75 12 676	Tôle	1986, OUTER, NLS	1
14	75 47 623	Tôle	1987-1989, OUTER, NLS	1
14	75 12 718	Tôle latérale	1986, LHD, US, OUTER, NLS	1
14	75 47 631	Tôle	1987-1989, LHD, US, OUTER	1
15	75 43 846	Tôle latérale	INNER	1
16	75 12 775	Joint		1
17	75 12 742	Joint		1
18	79 58 861	Collier serrage		1
19	79 72 045	Rivet Note: Ch. --H2019703	NLS-USE 7961659	3
19	79 61 659	Rivet Note: Ch. H2019704--	1987-1988	3
19	79 72 490	Rivet	1989	3
21	79 73 159	Vis	NLS-USE 7973001	4
25	75 27 302	Tuyau	1986-1988	1
25	89 77 787	Tuyau Note: Valable aussi pour SE 1988B.	1989	1
26	75 27 310	Tuyau	1986-1988	1
26	89 78 314	Tuyau Note: Valable aussi pour SE 1988B.	1989	1
27	75 26 262	Flexible		1
28	93 87 697	Flexible	1986-1988	1
28	89 76 037	Flexible Note: Valable aussi pour SE 1988B.	1989	1
29	75 26 288	Flexible	NLS-USE 4904702	1
30	75 26 841	Flexible		1
31	79 70 155	Collier serrage		2
32	79 70 130	Collier serrage		3
32A	79 70 130	Collier serrage	1986-1988	1
32A	79 70 148	Collier serrage Note: Valable aussi pour SE 1988B.	1989, NLS-USE 92150222	1
33	79 70 148	Collier serrage	NLS-USE 92150222	2
34	75 06 645	Gâche		2
35	79 72 607	Vis		2
36	79 65 544	Vis		1
37	75 44 356	Tube entretoise		1
38	79 75 469	Rondelle		1
39	79 71 658	Ecrou		2
40	75 49 041	Rondelle entretoise		1

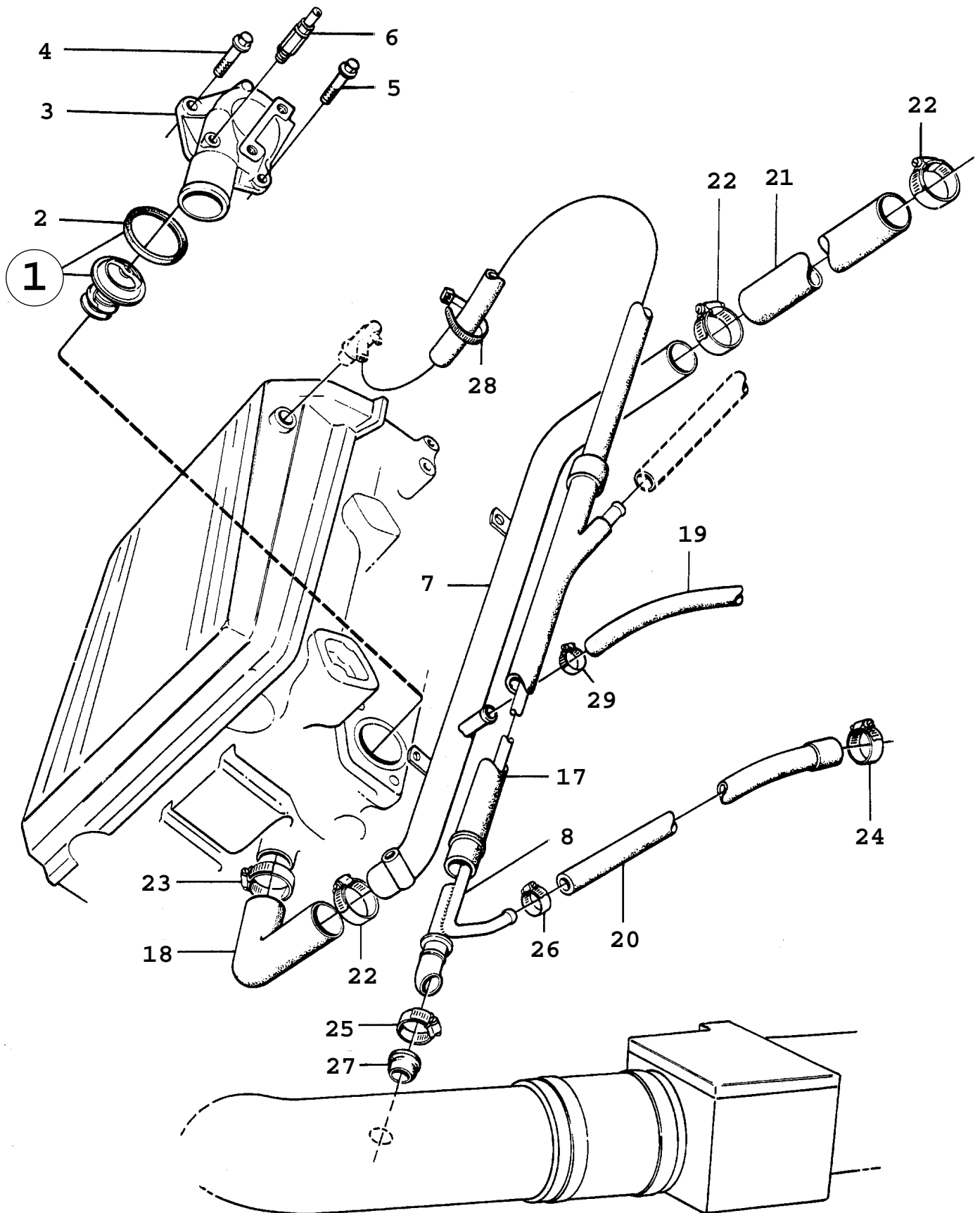

F8077 AAC90

Rep.	N° de pièce	Article	Usage	Qté
1	88 17 298	Jeu thermostat	89°C, NLS-USE 30577561	1
1	88 17 538	Jeu thermostat	82°C	1
2	83 52 692	*Joint	NLS-USE 9176165	1
3	91 17 516	Couvercle		1
4	81 25 189	Vis	I	2
4	81 25 189	Vis	TURBO	1
5	81 25 197	Vis	1990, TURBO	1
5	81 25 189	Vis	1991-1993, TURBO	1
6		Soupape	Aller à 2 - 1940	1
7	74 80 759	Conduit eau		1
8	88 59 548	Tuyau	TURBO, NLS	1
17	75 17 014	Flexible	TURBO, NLS	1
17	75 23 913	Flexible	I	1
18	75 04 624	Flexible		1
19	74 82 953	Flexible		1
20	75 19 531	Flexible	TURBO	1
21		Flexible	Aller à 2 - 1790	1
22		Collier serrage	Aller à 2 - 1790	3
23	79 70 098	Collier serrage		1
24	79 70 056	Collier serrage	TURBO	1
25	79 63 523	Collier serrage	TURBO, NLS-USE 7970064	1
26	79 70 049	Collier serrage	TURBO	1
27	75 17 147	Bague	TURBO	1
28	18 00 259	Ruban serrage	1990, NLS-USE 8153611	1
28	81 53 611	Ruban serrage	1991-1993	1
29	79 70 056	Collier serrage	TURBO	2
29	79 63 515	Collier serrage	B212, NLS-USE 7970056	2

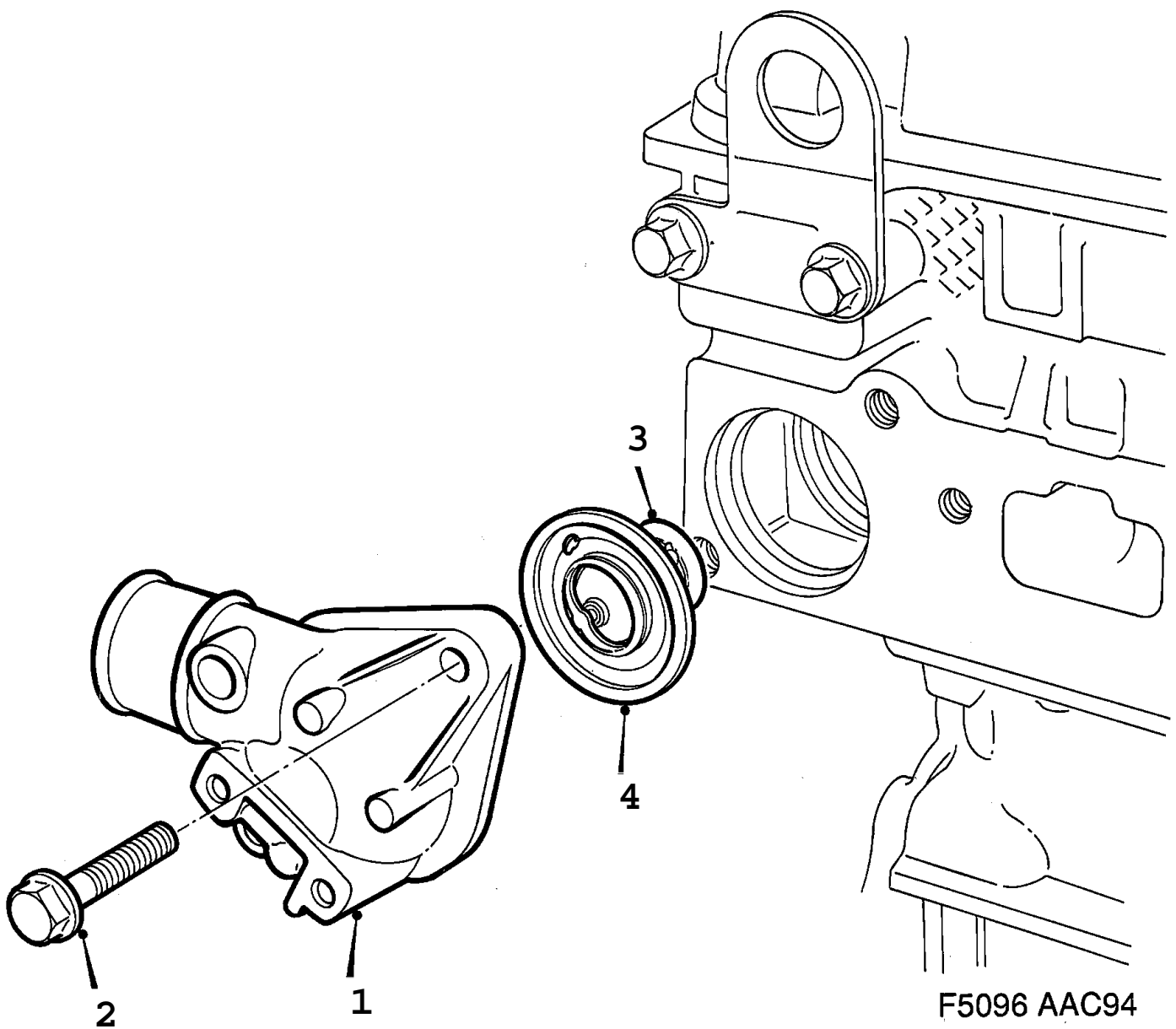

Rep.	N° de pièce	Article	Usage	Qté
1	91 43 934	Couvercle	NLS-USE 9187956	1
2	79 70 015	Vis		2
3	88 22 025	Jeu thermostat	NLS-USE 30577561	1
			Aller à 2 - 2160	
4	83 52 692	*Joint	1994-1997, NLS-USE 9176165	1
4	91 76 165	*Joint	1998	1

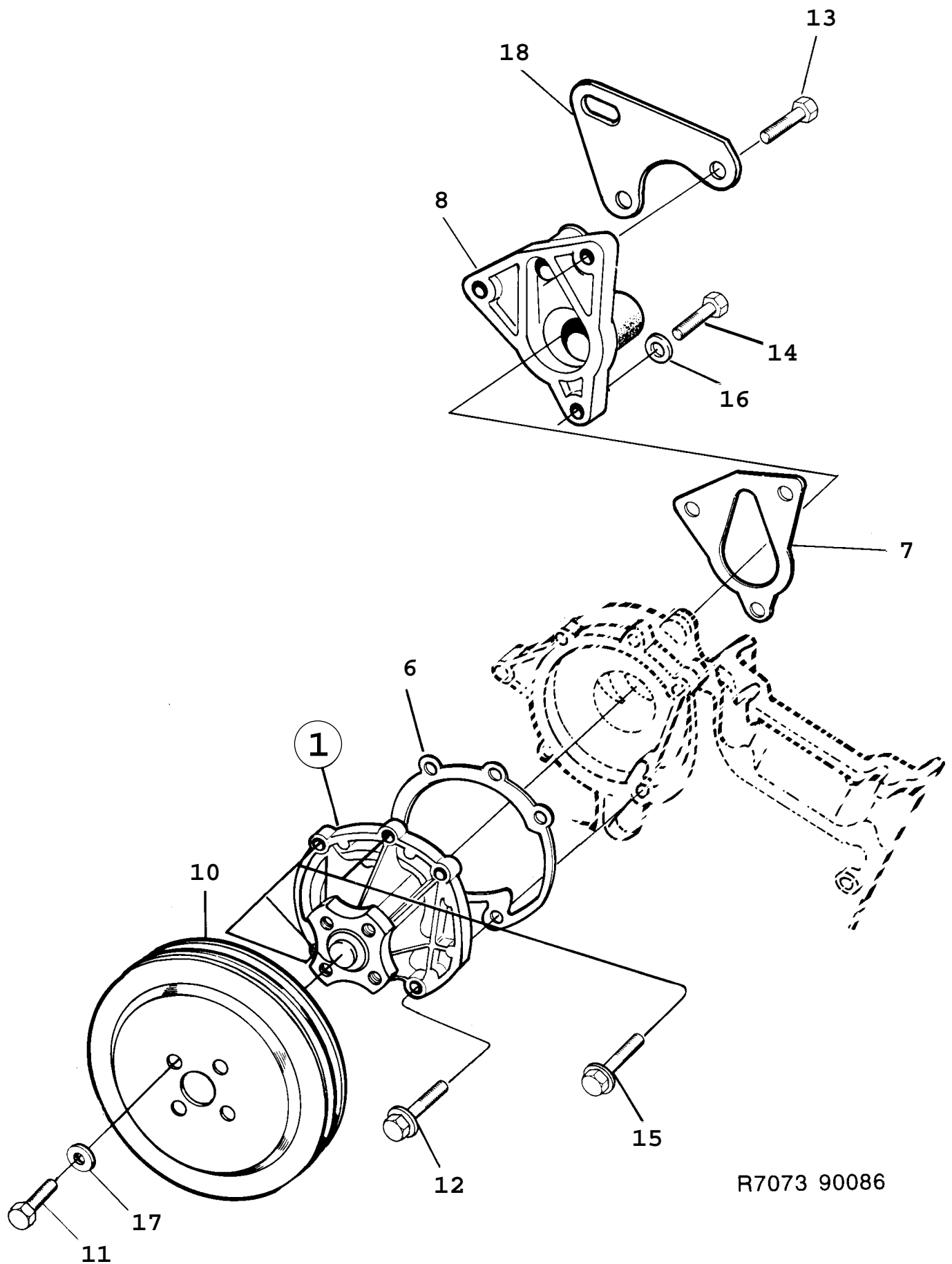

R7073 90086

1990 Système de refroidissement - Pompe de liquide de refroidissement (1986 - 1989)

Rep.	N° de pièce	Article	Usage	Qté
1	88 17 900	Pompe à liquide de refroidissement Note: Egalement disponible en unité de rechange.		1
6	93 53 442	*Joint	1986, NLS-USE 7566516	1
6	75 66 516	*Joint	1987-1989	1
7	93 54 978	*Joint	1986, NLS-USE 7563687	1
7	75 63 687	*Joint	1987-1989	1
8	93 55 181	Couvercle		1
10	75 01 943	Poulie		1
11	80 19 903	Vis	NLS-USE 7985930	4
12	81 25 262	Vis		2
13	80 83 941	Vis		2
14	80 83 933	Vis	1986-1988	1
14	80 82 976	Vis	1989, NLS-USE 8083933	1
15	81 25 197	Vis		3
15	81 25 197	Vis	AC	2
16	80 29 985	Rondelle		1
17	80 73 223	Rondelle	NLS-USE 32000433	4
18	93 13 222	Etrier		1

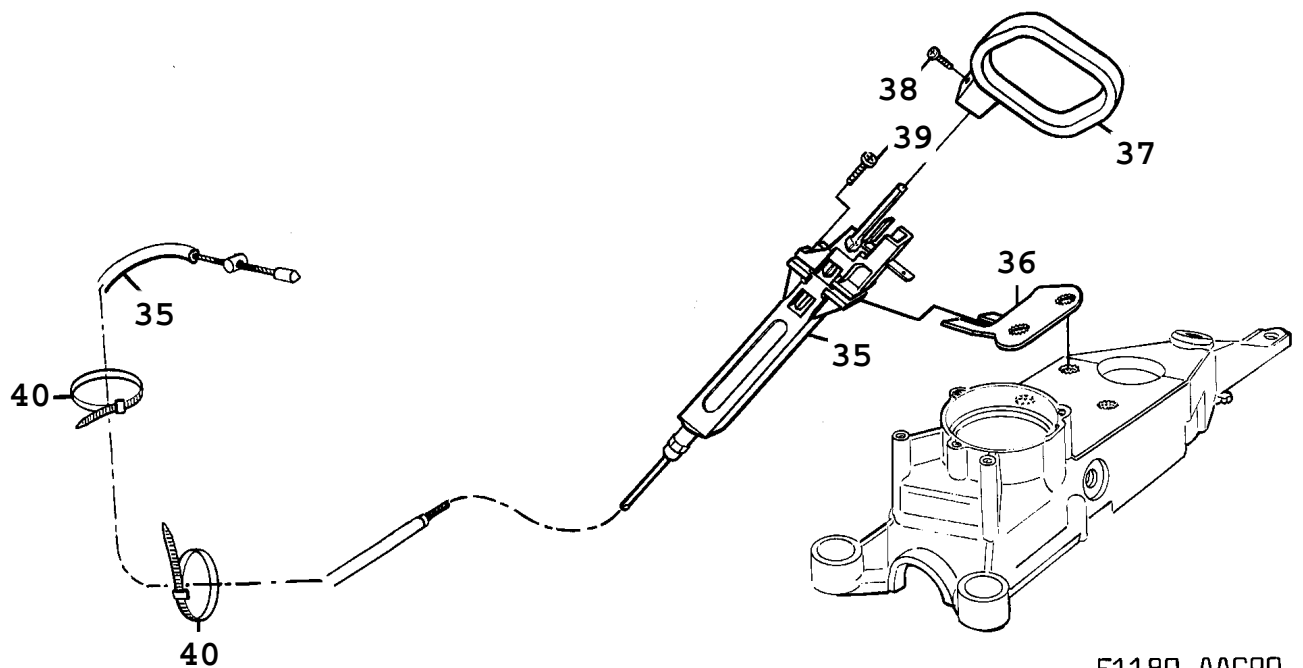

2000 Commandes du moteur - Commande d'accélérateur (1990 - 1993) Concerne aussi CV 1994

Rep.	N° de pièce	Article	Usage	Qté
1	89 90 913	Bras pédale		1
2	89 86 192	Bras accélérateur	RHD	1
3	71 83 965	Plaque pédale	NLS-USE 4645586	1
4	71 83 973	Cale		1
5	79 58 770	Rivet		1
6	89 35 389	Console		1
7	89 35 397	Cavalier		2
9	82 06 203	Tampon	NLS	1
10	89 41 601	Ressort	M	1
11	89 41 619	Ressort	M	1
13	80 97 933	Vis		2
14	89 39 480	Ressort	A	1
15	89 39 498	Ressort	A	1
16	89 40 587	Etrier	NLS	2
17	70 35 801	Obturbateur en caoutchouc	RHD	1
18	89 41 528	Etrier	RHD, NLS	2
19	89 41 536	Talon	RHD	2
20	89 41 155	Fixation	RHD, NLS	1
21	79 22 891	Vis	RHD	2
22	79 22 933	Vis	RHD	2
23	80 59 552	Vis	RHD	2
24	89 41 544	Ressort	M, RHD	1
25	89 41 551	Ressort	M, RHD, NLS	1
26	89 41 569	Ressort	A, RHD, NLS	1
27	89 41 577	Ressort	A, RHD, NLS	1
28	75 33 102	Câble	I, M	1
28	75 37 525	Câble	C, M	1
28	75 33 110	Câble	A	1
28B	75 33 136	Anneau de blocage		1
29	93 16 142	Joint		1
30	79 22 438	Vis		2
34	79 71 864	Ruban serrage	I	1
35	75 37 269	Commande starter		1
36	93 48 004	Tirant		1
37	93 47 956	Poignée		1
38	79 73 589	Vis		1
39	79 22 818	Vis		1
40	79 71 880	Ruban serrage	C, NLS-USE 92150191	2
41	75 06 934	Support		1
42	75 20 349	Fixation	I	1
43	80 19 903	Vis	NLS-USE 7985930	2
44	89 43 391	Tôle	RHD, NLS	1
45	79 22 420	Vis		1
46	75 21 123	Console		1
47		Plaque	Aller à 4 - 230	
49	75 81 432	Fixation	C, A	1
50	80 97 875	Vis	C, A, NLS-USE 8097867	2

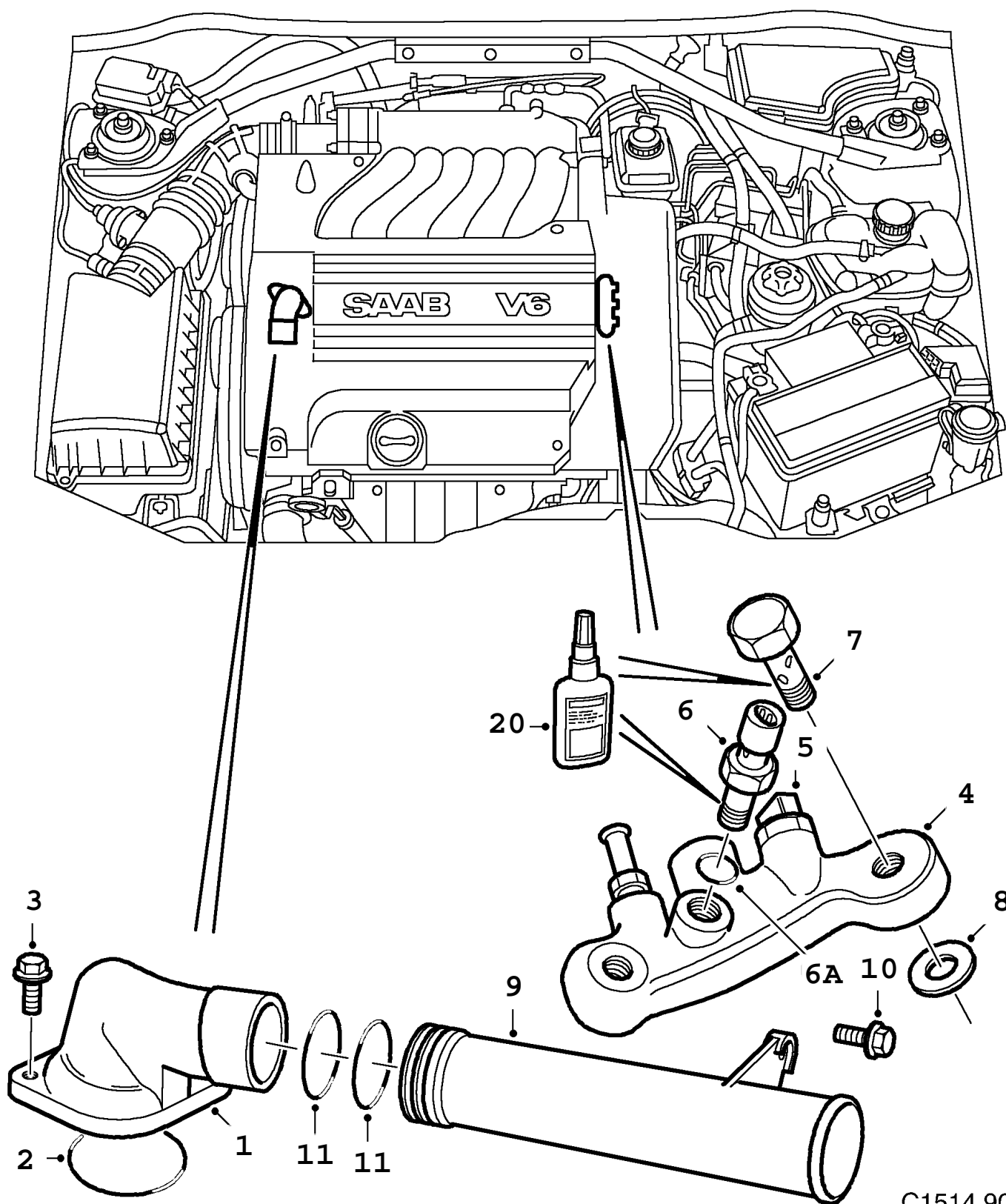
C1514 900
02/2010

2010 Système de refroidissement - Thermostat (1994 - 1997), 6-CYL

Rep.	N° de pièce	Article	Usage	Qté
1	45 03 017	Thermostat	1994-1995, NLS-USE 4623815	1
1	46 23 815	Thermostat	1996-1997	1
2	45 03 058	Joint torique	NLS-USE 4774170	1
3	45 01 110	Vis		2
4	45 03 082	Raccord	1994-1995	1
4	47 70 145	Raccord	1996-1997	1
5	45 03 132	*Déecteur température	1994, NLS-USE 4770228	1
5	47 70 228	*Déecteur température	1995	1
5	46 60 585	*Déecteur température	1996-1997, NLS-USE 15393755	1
6	42 29 084	*Déecteur température	NLS-USE 90490017	1
6A		**Bague étanchéité		1
		Note: N'est pas une pièce de rechange distincte.		
7	45 02 530	Vis creuse	NLS-USE 11064671	2
		Note: Engine --56046		
7	46 21 397	Vis creuse		2
		Note: Engine 56047--		
8	45 02 555	Bague étanchéité	NLS-USE 4621413	4
		Note: Engine --36251		
8	46 20 324	Bague étanchéité		4
		Note: Engine 36251--		
9	45 03 066	Tube sortie		1
10	43 46 854	Vis	NLS-USE 11093601	1
11	45 03 074	Joint torique	NLS-USE 9483793	2
20	74 96 284	Etanchéité filetages	50 ML, NLS	X

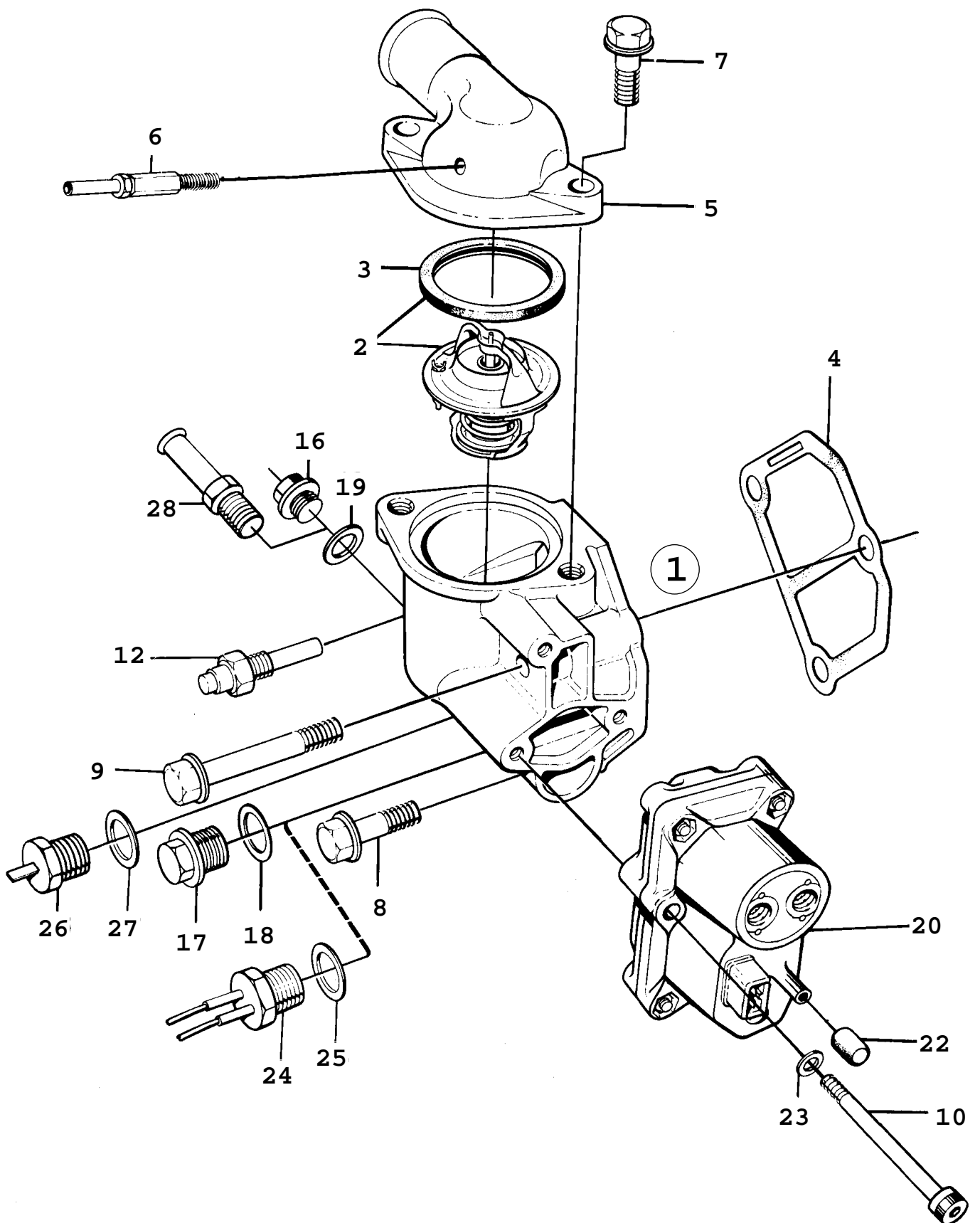

F0487 90086

2020 Système de refroidissement - Thermostat, etc (1986 - 1989), B201

Rep.	N° de pièce	Article	Usage	Qté
1	93 11 481	Boîtier thermostat	1986	1
1	93 11 697	Boîtier thermostat	1986, I, LHD, US	1
1	93 11 697	Boîtier thermostat	1987	1
1	93 11 697	Boîtier thermostat	1988-1989, I	1
1	75 88 692	Boîtier thermostat	1988-1989, TURBO, NLS	1
2	83 89 512	Jeu thermostat	89°C	1
2	93 20 284	Jeu thermostat	TURBO, 92°C COLD MARKETS NOT	1
2	93 36 835	Jeu thermostat	FE, ME, 82°C	1
2	93 37 551	Jeu thermostat	TURBO, EU, 82°C	1
2	93 37 551	Jeu thermostat	LHD, US, 82°C	1
3	83 52 692	*Joint	NLS-USE 9176165	1
4	75 61 202	Joint	1986, NLS-USE 7566532	1
4	75 66 532	Joint	1987-1989	1
5	83 69 985	Couvercle		1
6	93 07 497	Soupape	NLS-USE 8859225	1
7	80 82 968	Vis		2
8	81 25 205	Vis		2
9	81 25 262	Vis		1
10	93 50 661	Vis		2
10	75 16 537	Vis	LHD, US	2
10	93 50 687	Vis	TURBO, ALSO APC	2
12	88 00 914	Capteur	NLS-USE 30539720	1
16	83 48 047	Bouchon	1986	1
16	75 64 222	Bouchon	1987-1988, NLS-USE 7563042	1
16	81 23 721	Bouchon	1989, NLS-USE 7563042	1
17	93 10 004	Bouchon	1986	1
17	75 64 222	Bouchon	1987-1988, NLS-USE 7563042	1
17	81 23 721	Bouchon	1989, NLS-USE 7563042	1
18	83 65 769	Joint	1986, NLS	1
19	83 48 849	Joint	1986, NLS-USE 92150435	1
19	81 24 141	Joint	1987-1989, NLS-USE 92150435	1
20	75 15 554	Régulateur	1986-1988	1
		Note: Avec catalyseur.		
20	88 19 849	Régulateur	1989, I	1
		Note: Ch. M = --K3018741, --K7022344. Ch. A = --K3019424, --K7022342.		
		Avec catalyseur.		
20	91 14 877	Régulateur de réchauffage	I, NLS-USE 8819849	1
		Note: Ch. M = K3018742--, K7022345--. Ch. A = K3019425--, K7022343--.		
		Avec catalyseur.		
20	75 15 554	Régulateur	1989, TURBO	1
		Note: Avec catalyseur.		
20	93 51 438	Soupape	TURBO, NLS	1
		Note: Sans catalyseur.		
20	83 62 998	Régulateur	I, NLS-USE 8819849	1
		Note: Sans catalyseur.		
		Ch. --J3023673		
		Ch. --J7032934		
20	91 14 877	Régulateur de réchauffage	I, NLS-USE 8819849	1
		Note: Sans catalyseur.		
		Ch. J3023674--		
		Ch. J7032935--		
22	93 12 042	Tampon	TURBO, EU, SE	1
23	80 29 951	Rondelle		2
24	75 64 354	Témoin température	NLS	1
		Note: Engine --K083590		
24	88 57 443	Témoin température		1
		Note: Engine K083591--		
25	81 24 141	Joint	NLS-USE 92150435	1
26	83 61 362	Contact		1
27	81 24 141	Joint	1988-1989, NLS-USE 92150435	1
28	74 86 806	Raccord	1988-1989	1

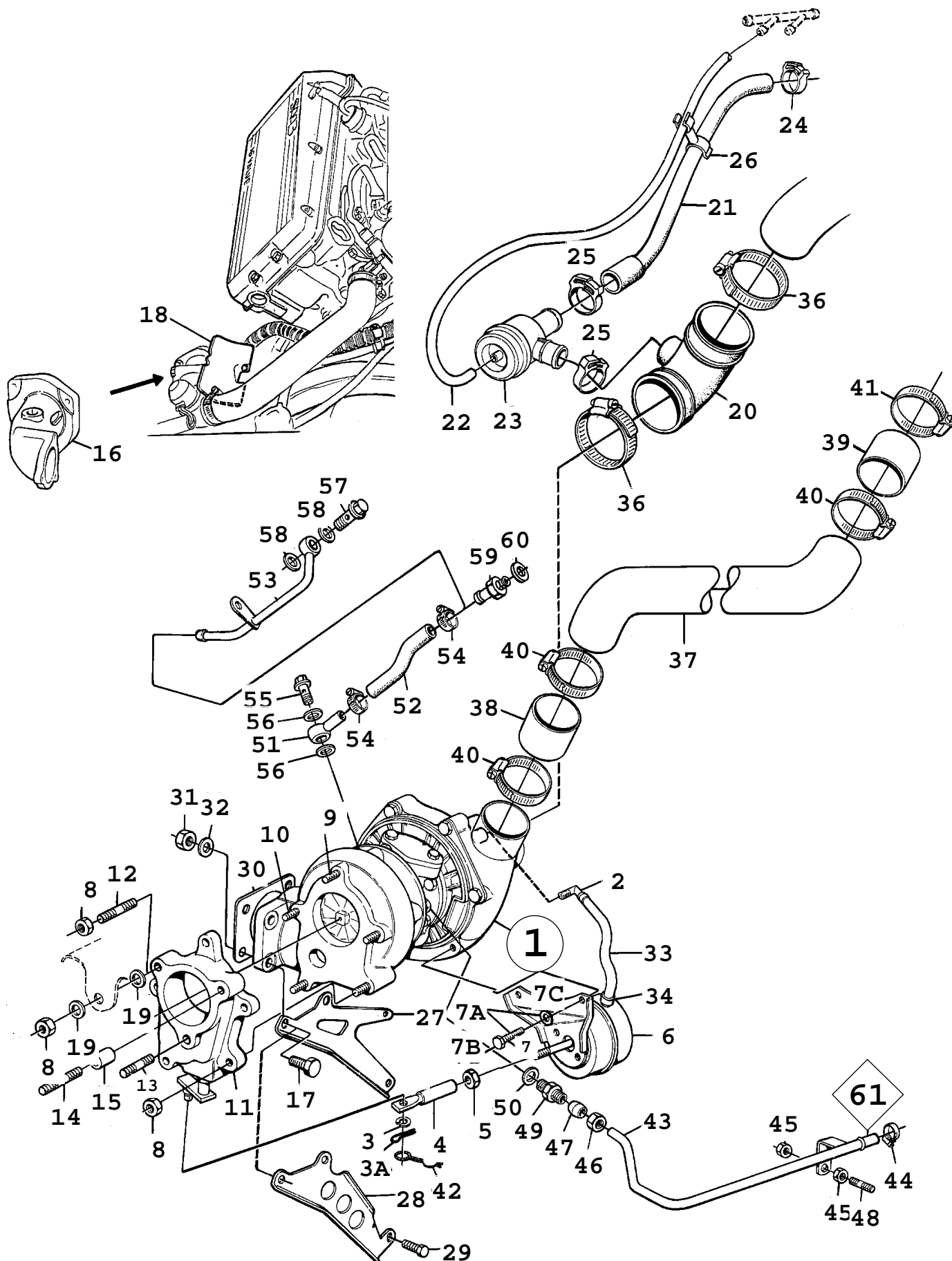

F4421 AAC90

Rep.	N° de pièce	Article	Usage	Qté
1	91 19 306	Turbocompresseur Note: Avec catalyseur. Avec pression de charge de base.	EU	1
1	74 86 038	Turbocompresseur Note: Avec catalyseur. Egalement disponible en unité de rechange. Avec pression de charge de base.	1990, LHD, US, NLS	1
1	91 19 306	Turbocompresseur Note: Avec catalyseur. Avec pression de charge de base.	1991-1993, LHD, US	1
1	91 19 033	Turbocompresseur Note: Avec catalyseur. Egalement disponible en unité de rechange. Avec pression de charge de base.	AERO, LHD, US, (SPG), NLS-USE 1 30520496	1
1	87 89 778	Turbocompresseur Note: Avec catalyseur. Avec pression de charge de base.	B202S	1
1	91 19 033	Turbocompresseur Note: Sans catalyseur. Egalement disponible en unité de rechange. Avec pression de charge de base.	EU, ME, NLS-USE 30520496	1
2	87 87 319	*Raccord Note: Pièce du 91 19 033 et 91 19 306.		1
2	75 65 708	*Raccord Note: Pièce du 74 86 038.		1
2	87 87 301	*Raccord Note: Pièce du 87 89 778.		1
3	93 50 505	*Jonc	NLS-USE 30567751	1
3A	89 25 067	*Aiguille blocage Note: Pièce du 91 19 033.		1
4	93 56 338	*Pièce extrémité Note: Pièce du 74 86 038 et 87 89 778.		1
5	93 50 570	*Bague de presse Note: Pièce du 74 86 038 et 87 89 778.		1
6	93 21 431	*Régulateur de pression Note: Pièce du 91 19 033.		1
6	93 21 449	*Régulateur de pression Note: Pièce du 91 19 306.		1
6	93 21 720	*Régulateur de pression Note: Pièce du 74 86 038.		1
6	88 19 955	*Régulateur de pression Note: Pièce du 87 89 778.		1
7	93 50 471	*Vis Note: Pièce du 74 86 038 et 87 89 778.		6
7A	87 88 754	*Vis Note: Pièce du 91 19 033 et 91 19 306.		1
7A	87 87 277	**Vis Note: Pièce du 91 19 033 et 91 19 306.	NLS-USE 8788754	2
7B	87 87 285	**Rondelle Note: Pièce du 91 19 306.	NLS	2
8	75 19 432	*Ecrou Note: Pièce du 74 86 038.	NLS-USE 5125000	4
8	75 19 432	*Ecrou Note: Pièce du 87 89 778.	NLS-USE 5125000	8
9	75 65 716	*Goujon Note: Pièce du 91 19 033 et 91 19 306.		5
9	75 65 716	*Goujon Note: Pièce du 74 86 038 et 87 89 778.		1
10	75 65 658	*Goujon Note: Pièce du 74 86 038 et 87 89 778.		4
11	87 87 335	*Couvercle Note: Pièce du 91 19 033 et 91 19 306.		1

Rep.	N° de pièce	Article	Usage	Qté
11	75 65 724	•Boîtier volet Note: Pièce du 74 86 038 et 87 89 778.		1
12	75 20 216	Vis		1
13	75 20 208	Vis		1
14	75 20 190	Vis		1
15	83 67 864	Douille		2
16	75 17 378	Raccord d'échappement		1
16	75 24 168	Raccord d'échappement	LHD, US	1
17	81 48 744	Vis	NLS-USE 7978794	4
18	75 17 089	Tôle isolante		1
19	80 29 985	Rondelle		2
20	75 28 995	Flexible		1
21	75 33 185	Flexible		1
22	91 36 243	Flexible à dépression	L=670 MM	1
23	93 90 022	Soupape Note: Voir SI 291-1415. Ch. --N2020180 Ch. --N7010472	NLS-USE 4441895	1
23	43 91 157	Soupape by-pass Note: Voir SI 291-1415. Ch. N2020181-- Ch. N7010473--	NLS-USE 4441895	1
24	79 70 064	Collier serrage		1
25	79 77 234	Collier serrage Note: Ch. --N2005415	NLS-USE 7970098	2
25	79 70 098	Collier serrage Note: Ch. N2005416--		2
26	73 98 233	Collier serrage		1
27	75 13 674	Tirant	A	1
28	75 13 682	Tirant	M	1
29	80 82 976	Vis	A, NLS-USE 8083933	2
29	80 83 941	Vis	M	2
30	83 66 262	Joint		1
31	75 19 291	Ecrou		4
32	80 30 009	Rondelle	1990-1992, NLS	4
32	79 85 179	Rondelle	1993	4
33	93 50 372	Flexible Note: Pièce du 87 89 778.		1
34	93 50 380	Collier serrage		2
34	79 73 522	Collier serrage Note: Pièce du 87 89 778.		2
36	79 70 148	Collier serrage	NLS-USE 92150222	2
37	40 22 190	Tuyau	B202S	1
38	75 26 288	Flexible	B202S, NLS-USE 4904702	1
39	40 22 182	Flexible	B202S	1
40	79 70 130	Collier serrage	B202S	3
41	79 70 155	Collier serrage	B202S	1
42	88 18 569	Kit plombage	NLS-USE 9185489 Aller à 2 - 2090	X
43	75 49 918	Tuyau	M	1
43	75 49 926	Tuyau	A	1
44	79 70 049	Collier serrage		1
45	79 67 953	Ecrou	NLS-USE 11900429	4
46	81 45 542	Ecrou		1
47	81 32 227	Bague sûreté		1
48	75 49 991	Goujon	M	2
48	75 99 509	Goujon	A	2
49	75 84 790	Raccord		1
50	81 24 158	Joint		1
51	75 88 718	Tuyau	1990	1
51	78 59 903	Tuyau	1991-1993	1

Rep.	N° de pièce	Article	Usage	Qté
52	74 82 953	Flexible	1990	1
52	78 59 911	Flexible	1991-1993	1
53	74 81 427	Conduit eau	1990	1
54	79 63 515	Collier serrage	NLS-USE 7970056	2
55	75 83 628	Vis		1
56	81 24 158	Joint		2
57	81 23 903	Vis banjo	1990	1
58	81 24 141	Joint	1990, NLS-USE 92150435	2
59	74 86 806	Raccord	1991-1993	1
60	83 26 712	Joint	1991-1993, NLS-USE 4161162	1
61		Durites, etc	Aller à 2 - 1790	
	91 36 243	Flexible à dépression	L=5000 MM	X



2040 Commandes du moteur - Commande d'accélérateur (1994 - 1998)

Rep.	N° de pièce	Article	Usage	Qté
1	42 44 687	Bras accélérateur	LHD	1
1	42 42 004	Bras accélérateur	RHD	1
2	42 44 679	Patin caoutchouc de pédale	LHD, NLS-USE 90232022	1
2	42 41 998	Patin caoutchouc de pédale	RHD	1
3	43 45 815	Vis		1
4	42 41 972	Ressort pression		1
5	42 41 956	Butée caoutchouc		1
6	43 73 759	Butée caoutchouc	LHD	1
6	43 73 767	Butée caoutchouc	RHD	1
7	42 42 079	Rondelle palier		2
8	43 99 564	Ressort rappel		1
9	43 45 443	Clip		2
10		Tôle auvent	Aller à 5 - 270	
14	44 44 121	Câble	4-CYL, M, LHD	1
14	44 44 121	Câble	ACS, LHD	1
14	44 44 139	Câble	4-CYL, A, LHD	1
14	42 28 938	Câble	1994-1997, 6-CYL, M, LHD	1
14	44 44 014	Câble	1994-1997, 6-CYL, A, LHD	1
14	42 28 912	Câble	4-CYL, M, RHD	1
14	42 28 912	Câble	ACS, RHD	1
14	44 44 006	Câble	4-CYL, A, RHD	1
14	42 28 953	Câble	1994-1997, 6-CYL, M, RHD	1
14	44 44 022	Câble	1994-1997, 6-CYL, A, RHD	1
15	79 71 880	Ruban serrage	1994-1997, 6-CYL, RHD, NLS-USE1 92150191	1
17	73 98 464	Collier serrage	4-CYL	1
18	43 94 359	Fixation	1994-1997, 6-CYL	1
19	45 00 351	Vis	1994-1997, 6-CYL	2
20	75 39 984	Collier serrage		1
21	42 27 823	Anneau de blocage		1

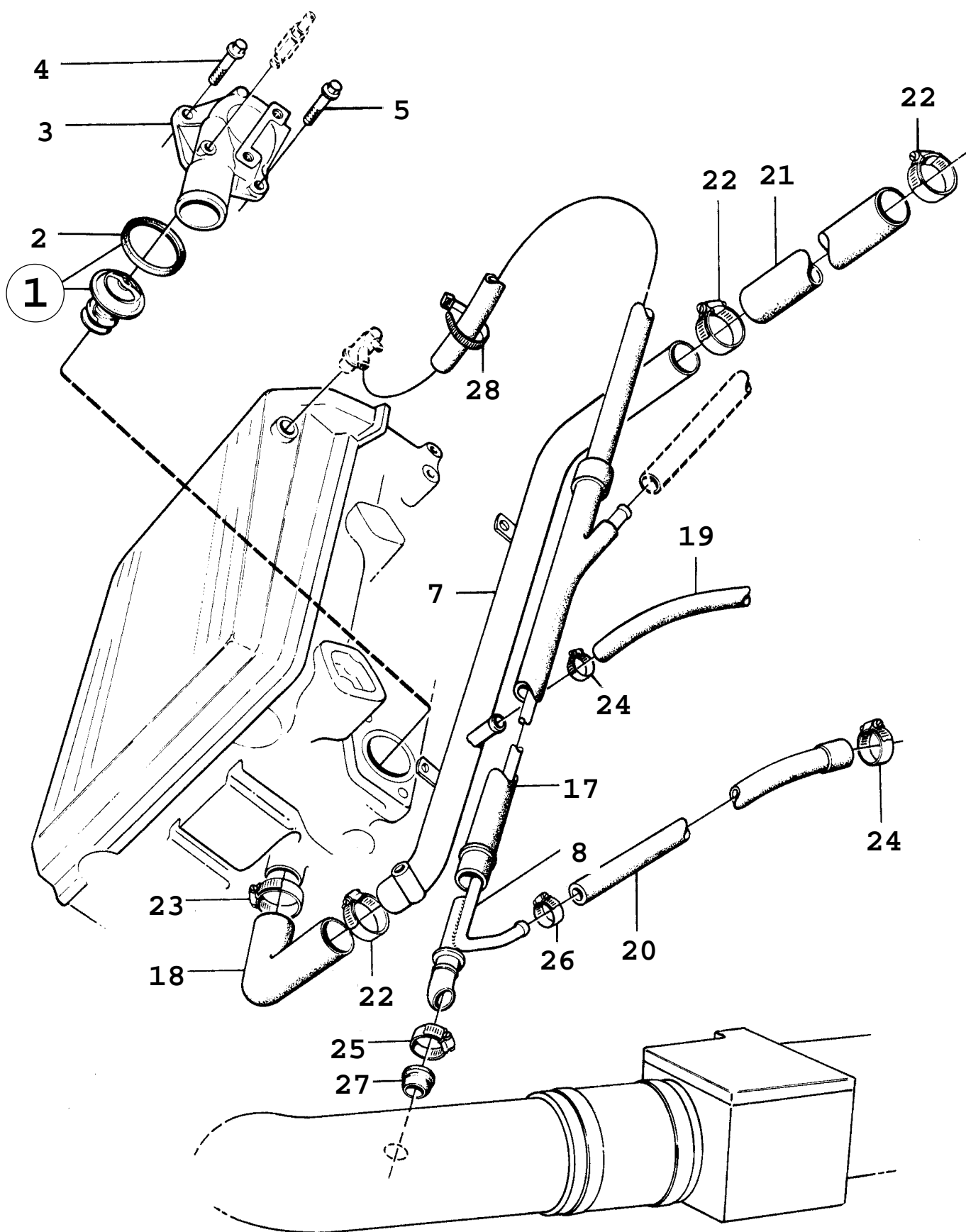

R9719 90086

2050 Système de refroidissement - Thermostat, etc (1986 - 1989), B202

Rep.	N° de pièce	Article	Usage	Qté
1	88 17 298	Jeu thermostat	89°C, NLS-USE 30577561	1
1	88 17 538	Jeu thermostat	82°C	1
2	83 52 692	*Joint	NLS-USE 9176165	1
3	75 00 390	Couvercle	NLS-USE 30520465	1
4	81 25 189	Vis	1986-1987	2
4	81 25 189	Vis	1988-1989, I	2
4	81 25 189	Vis	1988-1989, TURBO	1
5	81 25 197	Vis	1988-1989, TURBO	1
7	75 04 574	Conduit eau	1986-1987, NLS-USE 7480759	1
7	74 80 759	Conduit eau	1988-1989	1
8	75 16 875	Tuyau	TURBO, NLS	1
17	75 17 014	Flexible	TURBO, NLS	1
17	75 23 913	Flexible	I	1
18	75 04 624	Flexible		1
19	75 04 756	Flexible	1986-1987, NLS	1
19	74 82 953	Flexible	1988-1989	1
20	75 19 531	Flexible	TURBO	1
21	75 45 544	Flexible		1
Note: Pour les voitures avec soupape de dérivation, voir SI No. 854-043.				
22	79 70 080	Collier serrage		3
23	79 70 098	Collier serrage		1
24	79 70 056	Collier serrage	TURBO	3
25	79 70 072	Collier serrage	TURBO	1
26	79 70 049	Collier serrage	TURBO	1
27	75 17 147	Bague	TURBO	1
28	18 00 259	Ruban serrage	NLS-USE 8153611	1

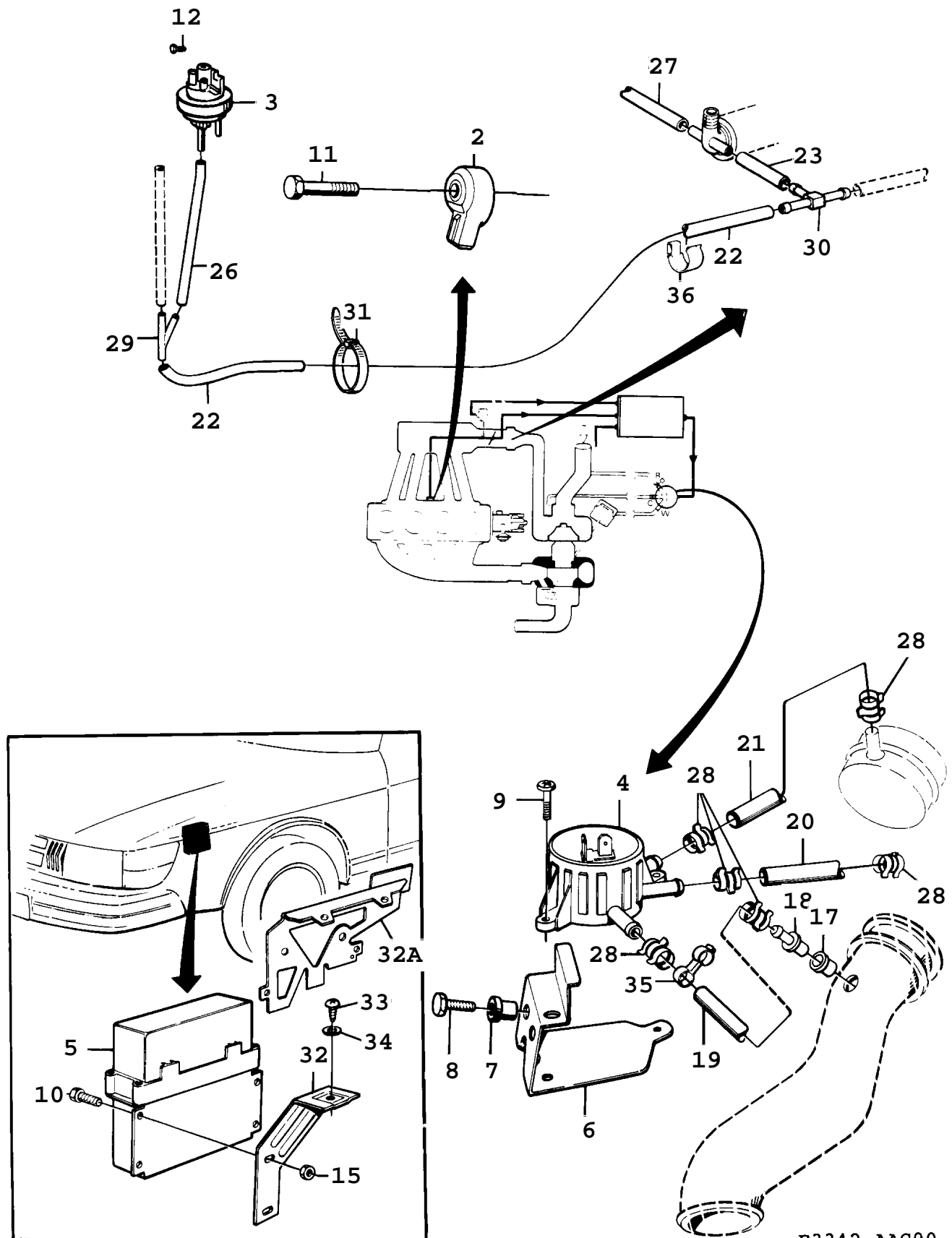

F3342 AAC90

Rep.	N° de pièce	Article	Usage	Qté
2	75 68 801	Détecteur de cliquetis		1
3	93 42 064	Détecteur pression		1
4	75 17 477	Vanne électromagnétique		1
5	75 66 599	Unité électronique		1
		Note: Avec catalyseur.		
5	88 57 427	Unité électronique	1990-1991, AERO, LHD, CA, US, (SPG), NLS	1
		Note: Avec catalyseur.		
5	75 24 127	Unité électronique		1
		Note: Sans catalyseur.		
5	91 19 330	Unité électronique	BE, 157 HP, (116 KW), NLS	1
5	75 83 172	Unité électronique	175 HP (129 KW)	1
		Note: Avec catalyseur.		
		Egalement disponible en unité de rechange.		
5	43 93 971	Unité électronique	185 HP (137 KW)	1
6	93 42 239	Console		1
7	79 73 456	Ecrou expandeur		2
8	80 19 721	Vis	1990	2
8	79 78 380	Vis	1991-1993	2
9	79 22 800	Vis		2
10	80 19 713	Vis		4
11	81 25 197	Vis		1
12	79 72 359	Vis	NLS-USE 7922800	2
15	79 73 365	Ecrou	NLS-USE 92150136	4
17	83 25 656	Bague		1
18	93 42 270	Raccord	NLS	1
19	75 25 777	Flexible		1
20	75 10 266	Flexible		1
21	93 42 619	Flexible		1
22	91 36 243	Flexible à dépression	L=500 MM	1
23	91 36 243	Flexible à dépression	L=30 MM	1
23	91 36 243	Flexible à dépression	B202S, L=1250 MM	1
26	91 36 243	Flexible à dépression	L=90 MM	2
27	91 36 243	Flexible à dépression	L=1670 MM	1
28	79 73 522	Collier serrage		6
29	85 09 002	Tuyau		1
30	83 66 791	Tuyau	NLS-USE 12791937	1
31	79 71 880	Ruban serrage	NLS-USE 92150191	2
32	75 25 744	Console		2
32A		Console	ABS	1
			Aller à 3A - 920	
33	80 59 396	Vis		2
		Note: Ch. --M5008239		
		Ch. --M7015802		
33	98 49 514	Rivet		2
		Note: Ch. M5008240--		
		Ch. M7015803--		
34	80 29 944	Rondelle		2
35	73 98 399	Collier serrage		1
36	79 33 443	Clip		2
	91 36 243	Flexible à dépression	L=5000 MM	X

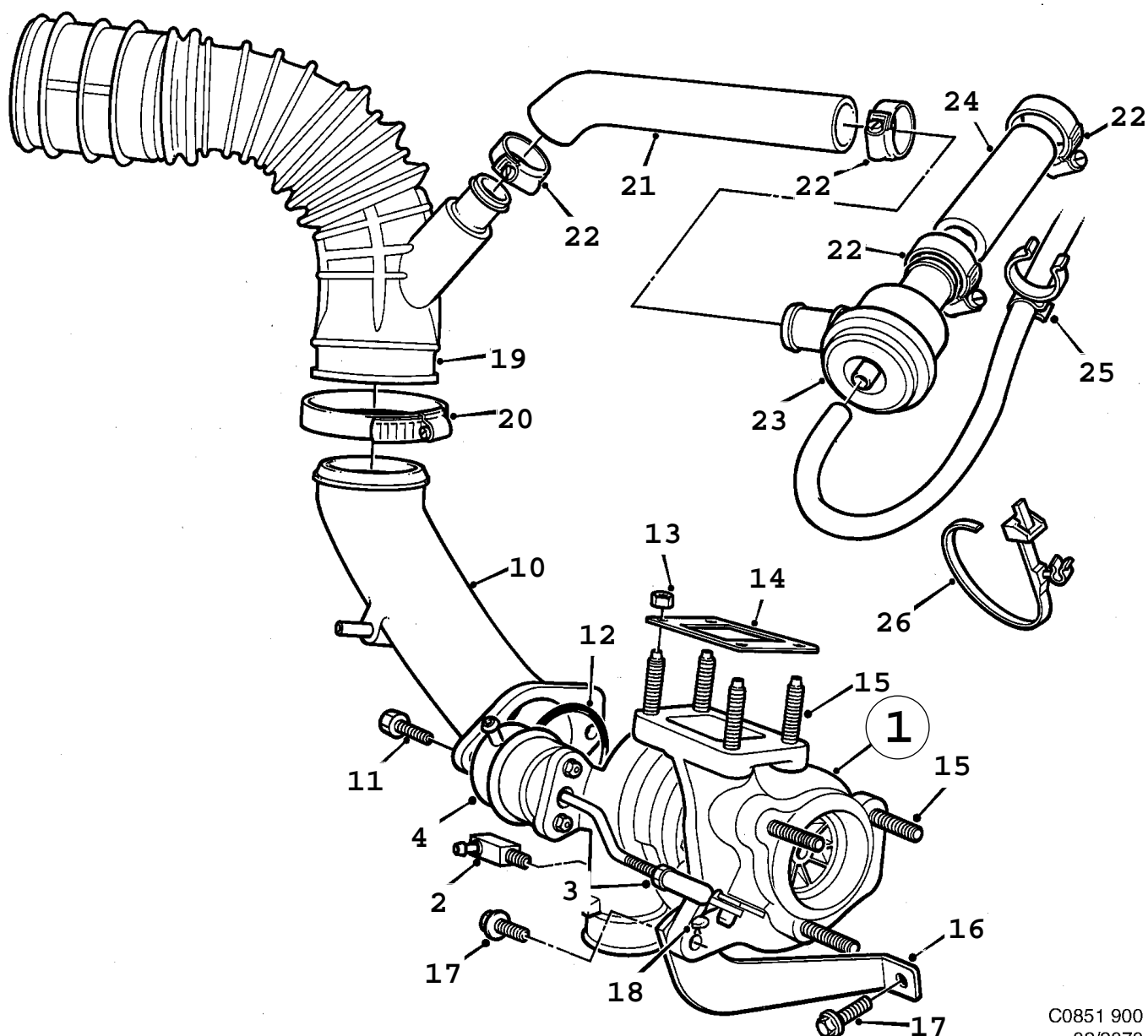
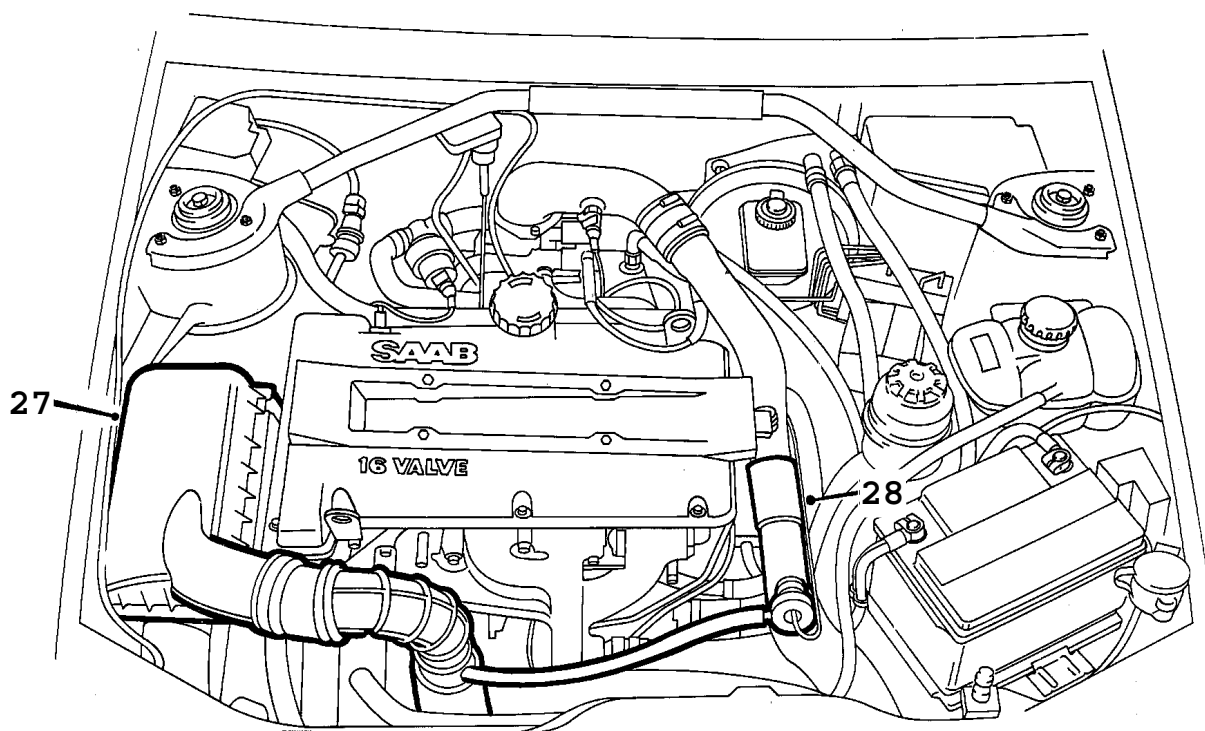

2070 Système de suralimentation - Turbocompresseur (1994 - 1998), TURBO

Rep.	N° de pièce	Article	Usage	Qté
1	91 46 010	Turbocompresseur Note: Egalement disponible en unité de rechange.	NLS-USE 30584575, 90490362	1
2	91 69 517	•Raccord		1
3	91 69 426	•Ecrou		1
4	91 69 434	•Régulateur de pression		1
10	91 43 819	Tuyau Note: Engine -V059179		1
10	91 80 480	Tuyau Note: Engine V059180-		1
11	80 59 586	Vis	1994-1995	2
11	79 78 117	Vis	1996-1998	2
12	91 47 844	Joint torique		1
13	91 16 674	Ecrou	NLS-USE 30520445	1
14	91 13 937	Joint		1
15	93 57 138	Vis		7
16	91 46 150	Tirant		1
17	80 59 768	Vis	NLS-USE 7978075	2
18	88 18 569	Kit plombage	1994-1996, NLS-USE 9185489 Aller à 2 - 2160	X
18	91 85 489	Kit plombage	1997-1998 Aller à 2 - 2160	X
19	42 28 532	Flexible		1
20	79 70 148	Collier serrage	NLS-USE 92150222	1
21	44 44 253	Flexible		1
22	79 70 098	Collier serrage		4
23	43 91 157	Soupape by-pass	NLS-USE 4441895	1
24	44 44 261	Flexible		1
25	73 98 407	Collier serrage		1
26	73 98 977	Ruban serrage		1
27		Filtre air	Aller à 2 - 780	
28		Flexible	Aller à 2 - 1800	

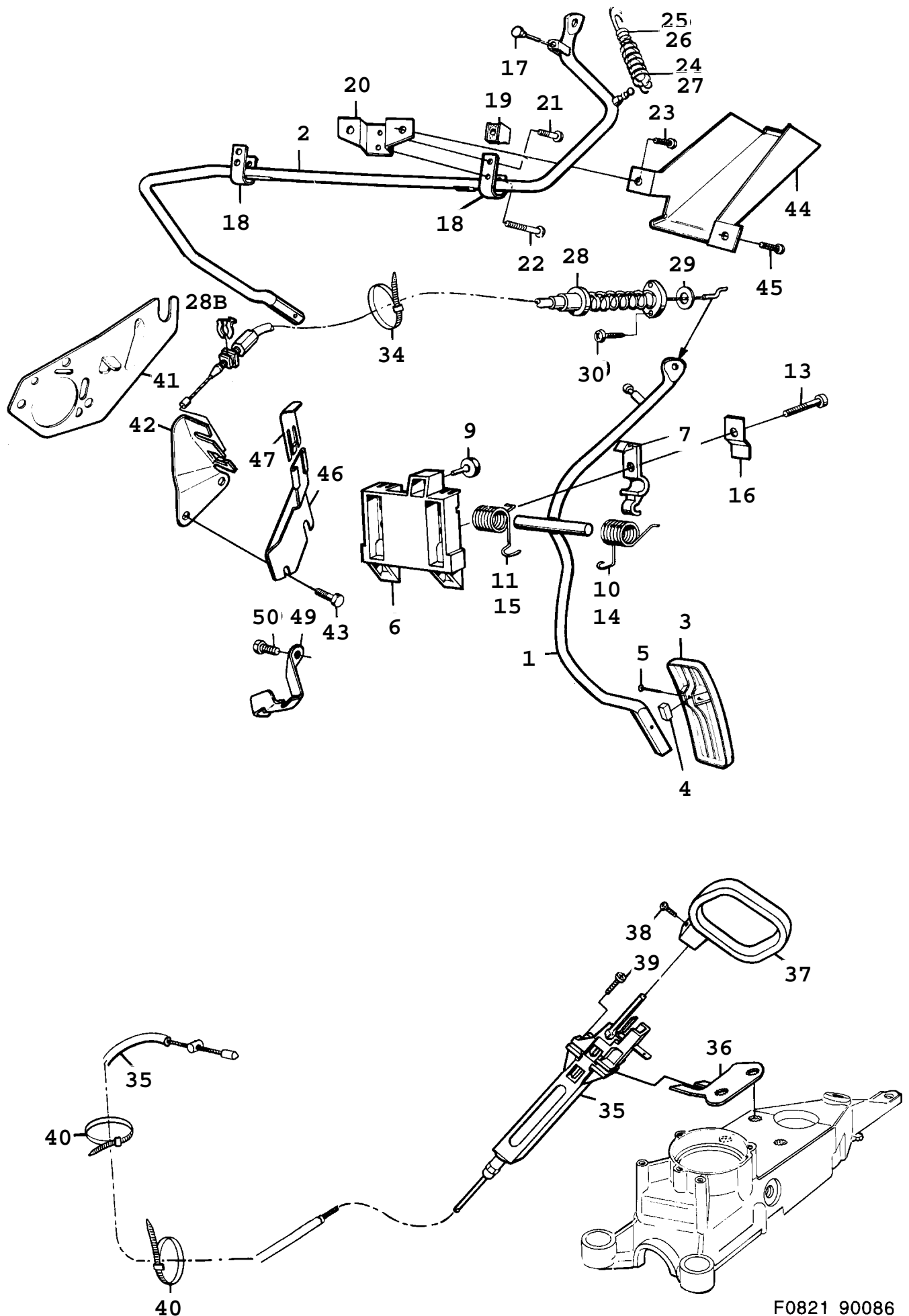

F0821 90086

2080 Commandes du moteur - Commande d'accélérateur (1986 - 1989)

Rep.	N° de pièce	Article	Usage	Qté
1	89 90 913	Bras pédale		1
2	89 86 192	Bras accélérateur	RHD	1
3	71 83 965	Plaque pédale	NLS-USE 4645586	1
4	71 83 973	Cale		1
5	79 58 770	Rivet		1
6	89 35 389	Console		1
7	89 35 397	Cavalier		2
9	82 06 203	Tampon	NLS	1
10	89 41 601	Ressort	M	1
11	89 41 619	Ressort	M	1
13	80 97 933	Vis		2
14	89 39 480	Ressort	A	1
15	89 39 498	Ressort	A	1
16	89 40 587	Etrier	NLS	2
17	70 35 801	Obturbateur en caoutchouc	RHD	1
18	89 41 528	Etrier	RHD, NLS	2
19	89 41 536	Talon	RHD	2
20	89 41 155	Fixation	RHD, NLS	1
21	79 22 891	Vis	RHD	2
22	79 22 933	Vis	RHD	2
23	80 59 552	Vis	RHD	2
24	89 41 544	Ressort	M, RHD	1
25	89 41 551	Ressort	M, RHD, NLS	1
26	89 41 569	Ressort	A, RHD, NLS	1
27	89 41 577	Ressort	A, RHD, NLS	1
28	75 25 686	Câble	1986, M, NLS-USE 7533102	1
28	75 33 102	Câble	1987-1989, I, M	1
28	75 37 525	Câble	1987-1989	1
		Note: Pour voitures avec carburateur PIERBURG.		
28	75 25 694	Câble	1986, TURBO, A, NLS-USE 7533110	1
28	75 33 110	Câble	1987-1989, A	1
28B	75 26 973	Anneau	1986	1
28B	75 33 136	Anneau de blocage	1987-1989	1
29	93 16 142	Joint		1
30	79 22 438	Vis		2
34	79 71 864	Ruban serrage	I	1
35	93 49 812	Commande starter	1986, NLS-USE 7537269	1
35	75 37 269	Commande starter	1987-1988	1
35	75 37 269	Commande starter	1989	1
36	93 48 004	Tirant		1
37	93 47 956	Poignée		1
38	79 73 589	Vis		1
39	79 22 818	Vis		1
40	79 71 880	Ruban serrage	C, NLS-USE 92150191	2
41	75 06 934	Support		1
42	75 20 349	Fixation	I	1
43	80 19 903	Vis	NLS-USE 7985930	2
44	89 43 391	Tôle	RHD, NLS	1
45	79 22 420	Vis		1
46	75 21 123	Console		1
47		Plaque	Aller à 4 - 280	
49	75 21 370	Fixation	CA	1
		Note: Pour voitures avec carburateur SOLEX.		
49	75 81 432	Fixation	CA	1
		Note: Pour voitures avec carburateur PIERBURG.		
50	80 97 875	Vis	CA, NLS-USE 8097867	2

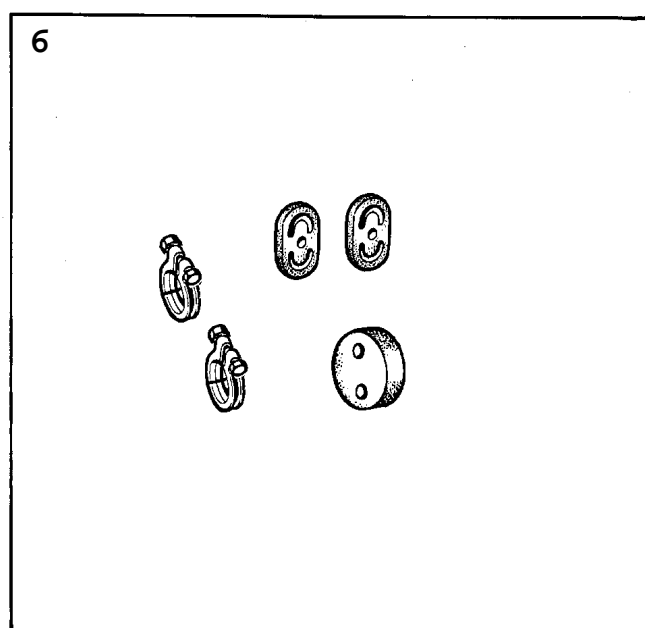
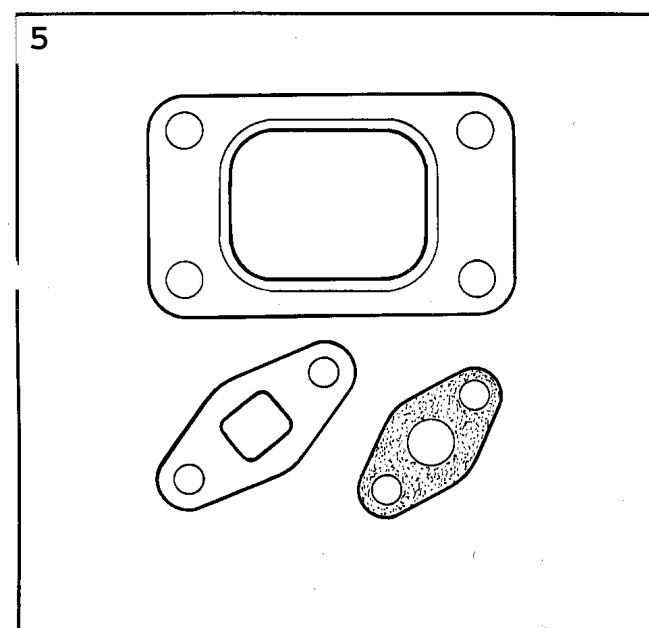
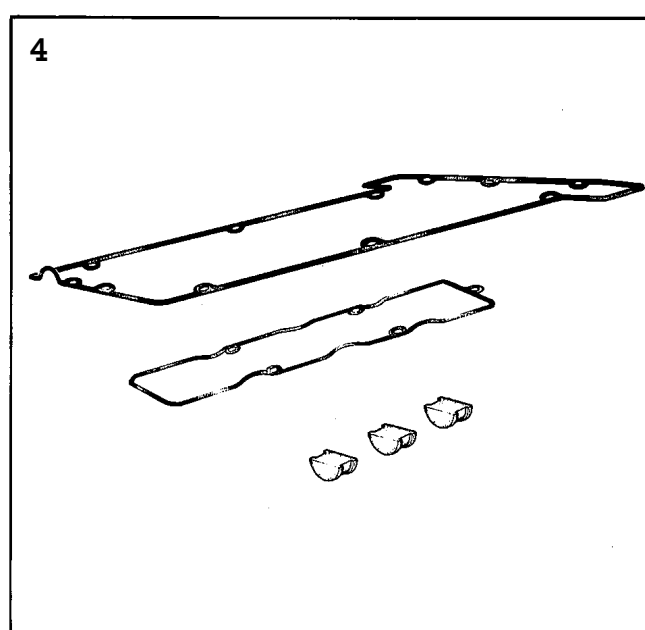
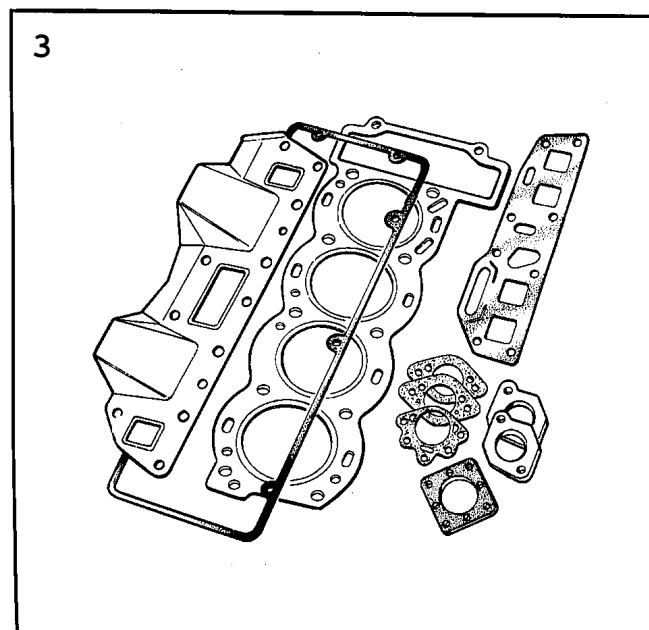
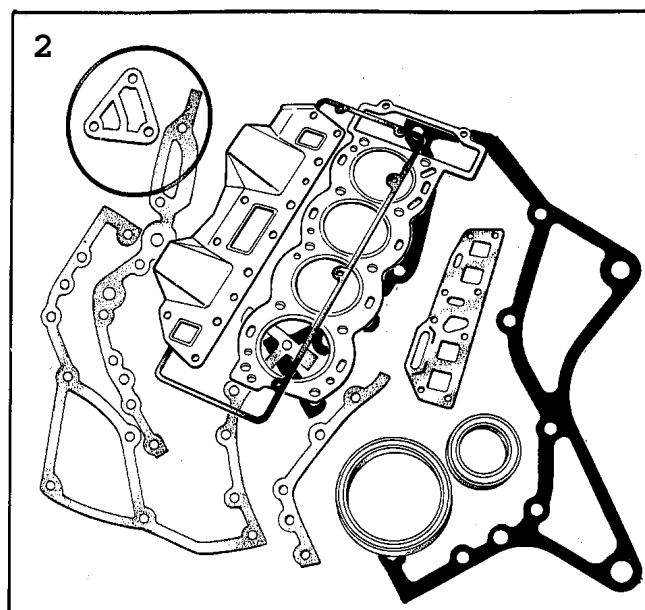
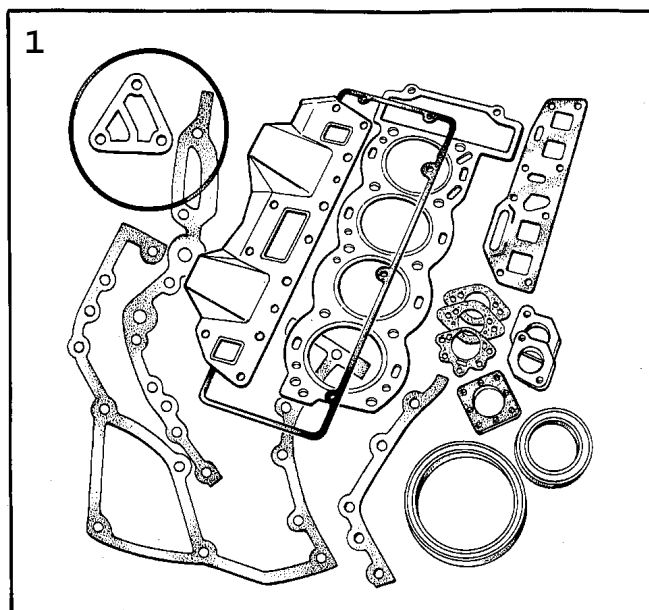

2090 Jeux complets - Moteur (1990 - 1993) Concerne aussi CV 1994

Rep.	N° de pièce	Article	Usage	Qté
1	93 37 213	Kit joints	C	X
	75 85 037	*Joint		1
	93 55 991	*Joint		1
	75 89 039	*Joint		1
	87 87 764	*Joint	NLS-USE 30565654	1
	93 09 204	*Joint	NLS-USE 9173576	1
	93 21 795	*Instajoint		1
	75 69 346	*Joint		1
	75 61 772	*Joint		1
	75 66 433	*Joint		1
	91 25 824	*Joint torique	NLS-USE 30543193	1
	75 88 981	*Joint		1
	75 88 916	*Joint	T	2
	83 74 639	*Joint	C, NLS	1
	83 36 877	*Joint	T	2
2	93 37 221	Kit joints	B201I	X
	75 85 037	*Joint		1
	93 55 991	*Joint		1
	75 89 039	*Joint		1
	87 87 764	*Joint	NLS-USE 30565654	1
	93 09 204	*Joint	NLS-USE 9173576	1
	93 21 795	*Instajoint		1
	75 82 315	*Joint		1
	75 61 772	*Joint		1
	75 66 433	*Joint		1
	91 25 824	*Joint torique	NLS-USE 30543193	1
3	93 37 247	Pochette Rodage	B201I	1
	75 85 037	*Joint		1
	93 55 991	*Joint		1
	75 82 315	*Joint		1
	75 61 772	*Joint		1
3	88 19 831	Pochette Rodage	B202	X
	75 84 436	*Joint		1
	75 18 996	*Joint		1
	75 85 045	*Joint	NLS-USE 9181348	1
	93 21 464	*Kit joints	NLS-USE 8822041	1
3	93 21 597	Pochette Rodage	B212	X
	75 18 996	*Joint		1
	87 87 111	*Joint	NLS-USE 9181512	1
	91 26 277	*Joint		1
	93 21 464	*Kit joints	NLS-USE 8822041	1
4	88 18 254	Kit joints Note: Engine -L015906	B202, NLS-USE 8822041	X
	75 00 069	*Tampon		3
	75 88 056	*Joint	NLS-USE 9483181	1
	75 23 962	*Joint	NLS-USE 9483199	1
4	93 21 464	Kit joints Note: Engine L015907-	B202, B212, NLS-USE 8822041	X
	75 69 304	*Joint	NLS-USE 9483181	1
	75 23 962	*Joint	NLS-USE 9483199	1
5	88 17 264	Kit joints	TURBO	X
	83 66 262	*Joint		1
	75 07 700	*Joint		1
	75 18 970	*Joint		1
6	93 21 555	Kit montage	C, I	X
	83 86 450	*Collier serrage		2

2090 Jeux complets - Moteur (1990 - 1993) Concerne aussi CV 1994

Rep.	N° de pièce	Article	Usage	Qté
	93 28 105	*Montage en caoutchouc		2
	93 65 404	*Montage en caoutchouc		1
6	93 21 563	Kit montage	TURBO, NLS	X
	83 36 406	*Collier serrage		2
	93 28 105	*Montage en caoutchouc		2
	93 65 404	*Montage en caoutchouc		1

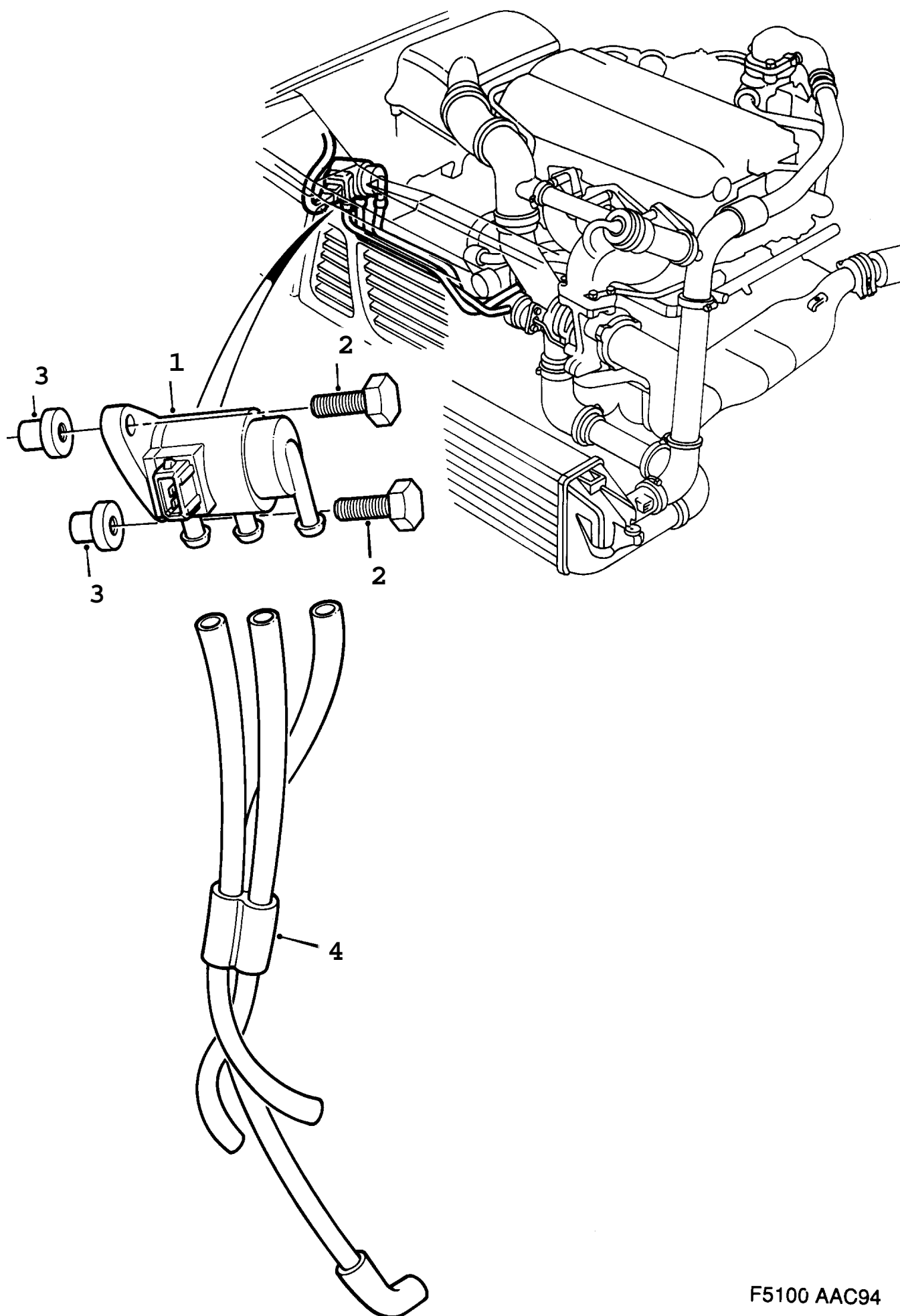

F5100 AAC94

Rep.	N° de pièce	Article	Usage	Qté
1	74 85 576	Vanne électromagnétique	TURBO	1
2	80 59 420	Vis		2
3	79 73 456	Ecrou expandeur		2
4	44 43 859	Flexible à dépression		1

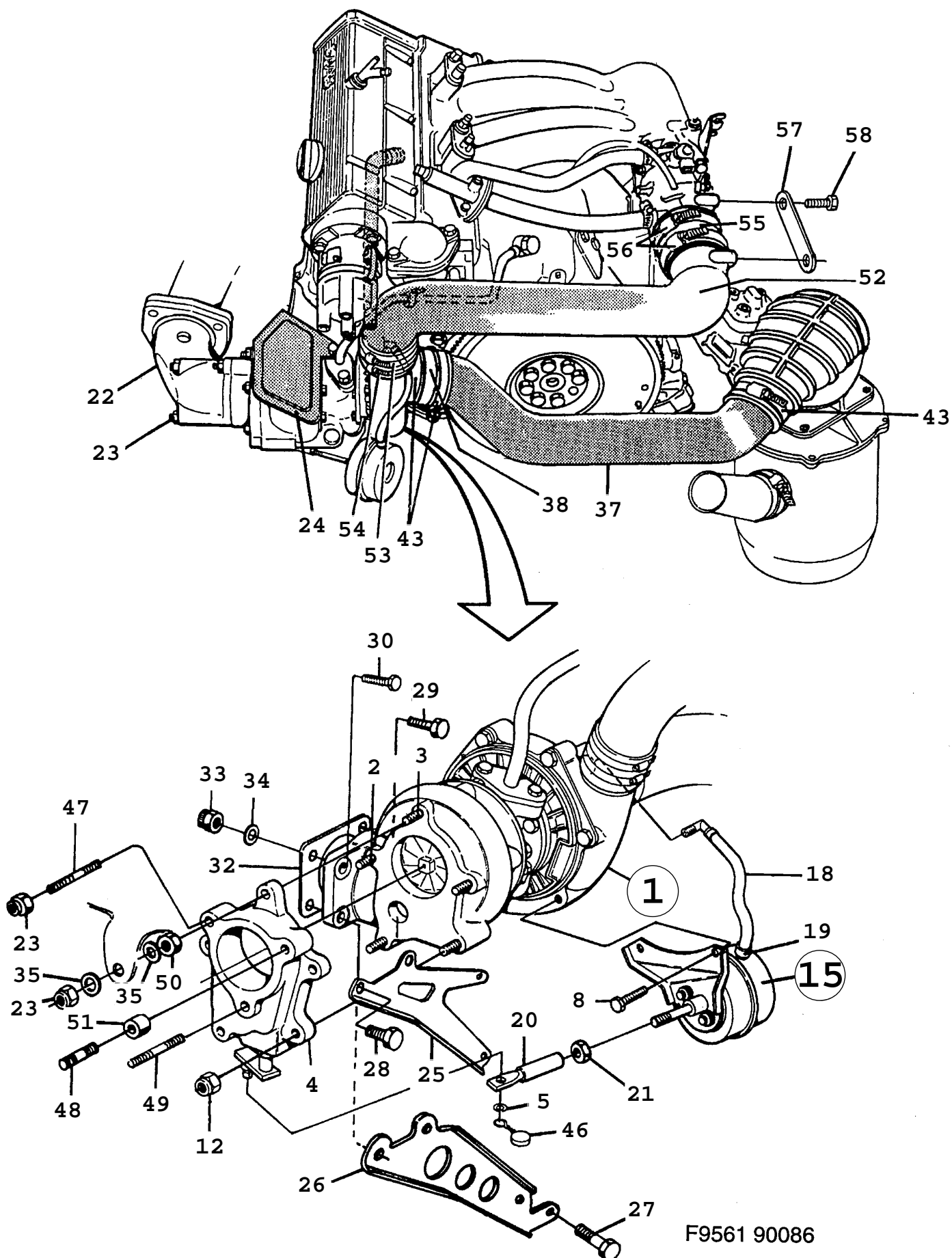

F9561 90086

2110 Système de suralimentation - Turbocompresseur (1986 - 1989), TURBO, B201

Rep.	N° de pièce	Article	Usage	Qté
1	75 24 200	Turbocompresseur Note: Egalement disponible en unité de rechange.	1986-1987, NLS	1
1	75 67 589	Turbocompresseur Note: Egalement disponible en unité de rechange.	1988-1989, NLS	1
2	75 65 658	*Goujon		4
3	75 65 716	*Goujon		1
4	93 56 304	*Boîtier volet		1
5	93 50 505	*Jonc	NLS-USE 30567751	1
8	93 50 471	*Vis		6
12	75 19 432	*Ecrou	NLS-USE 5125000	4
15	93 56 312	*Régulateur de pression	NLS	1
18	93 50 372	*Flexible		1
19	93 50 380	*Collier serrage		2
20	93 56 338	*Pièce extrémité		1
21	93 50 570	*Bague de presse		1
22	75 17 378	Raccord d'échappement		1
23	75 19 432	Ecrou	NLS-USE 5125000	4
24	93 14 048	Tôle isolante		1
25	75 13 674	Tirant	A	1
26	75 13 682	Tirant	M	1
27	80 83 933	Vis	1986-1988, A	2
27	80 82 976	Vis	1989, A, NLS-USE 8083933	2
27	80 83 941	Vis	M	2
28	80 84 147	Vis	1986-1988, NLS-USE 7979156	2
28	79 79 156	Vis	1989	2
29	80 84 154	Vis	1986-1988, NLS-USE 8148769	1
29	81 48 769	Vis	1989	1
30	80 84 139	Vis	1986-1988, NLS-USE 7979156	1
30	81 48 744	Vis	1989, NLS-USE 7978794	1
32	83 66 262	Joint		1
33	75 19 291	Ecrou		4
34	80 73 108	Rondelle		4
35	80 29 985	Rondelle		2
37	75 32 120	Tuyau d'admission		1
38	75 29 027	Flexible	NLS	1
43	79 70 148	Collier serrage	NLS-USE 92150222	3
46	93 01 706	Etanchéité	1986, NLS	X
			Aller à 2 - 2200	
46	88 18 569	Kit plombage	1987-1989, NLS-USE 9185489	X
			Aller à 2 - 2200	
47	75 20 216	Vis		1
48	75 20 190	Vis		1
49	75 20 208	Vis		1
50	80 73 942	Ecrou	1986-1987, NLS-USE 8151060	1
50	81 51 060	Ecrou	1988-1989	1
51	83 67 864	Douille		1
52	75 01 562	Tuyau		1
53	83 67 187	Flexible	NLS	1
54	79 70 163	Collier serrage		2
55	83 67 179	Flexible	NLS	1
56	79 70 155	Collier serrage		2
57	93 11 598	Gâche	NLS	1
58	81 29 876	Vis		1
	88 17 264	Kit joints		X

1

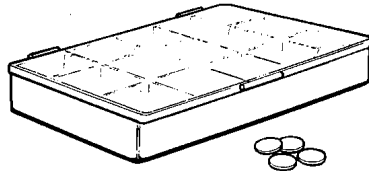

2

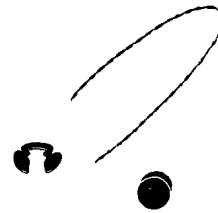

3

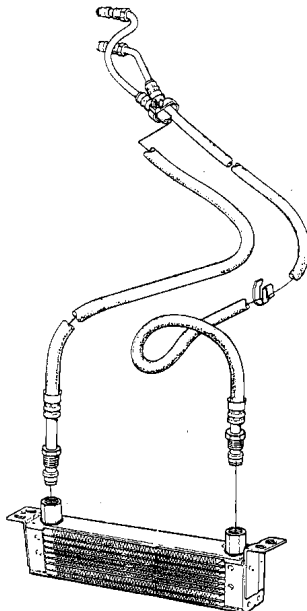

4

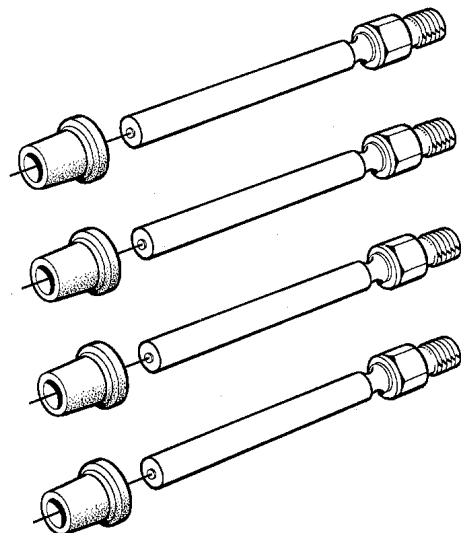

5

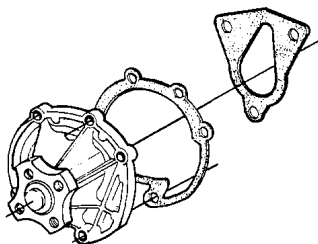

6

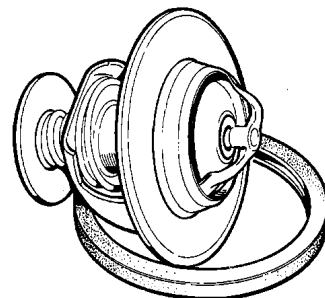

F4290 AAC90

2120 Jeux complets - Moteur (1990 - 1993) Concerne aussi CV 1994

Rep.	N° de pièce	Article	Usage	Qté
1	88 17 728	Rondelle		X
	83 92 003	*Caisse		3
		Note: N'est pas une pièce de rechange distincte.		
	83 08 215	*Rondelle ajustée	1,78 MM	5
	83 08 223	*Rondelle ajustée	1,83 MM	5
	83 08 231	*Rondelle ajustée	1,88 MM	5
	83 08 249	*Rondelle ajustée	1,93 MM	5
	83 08 256	*Rondelle ajustée	1,98 MM	5
	83 08 264	*Rondelle ajustée	2,03 MM	5
	83 08 272	*Rondelle ajustée	2,08 MM	5
	83 08 280	*Rondelle ajustée	2,13 MM	5
	83 08 298	*Rondelle ajustée	2,18 MM	5
	83 08 306	*Rondelle ajustée	2,24 MM	5
	75 24 275	*Rondelle ajustée	2,27 MM	5
	75 24 291	*Rondelle ajustée	2,29 MM	5
	75 24 317	*Rondelle ajustée	2,31 MM	5
	75 24 333	*Rondelle ajustée	2,33 MM	5
	75 24 358	*Rondelle ajustée	2,35 MM	5
	75 24 374	*Rondelle ajustée	2,37 MM	5
	75 24 390	*Rondelle ajustée	2,39 MM	5
	75 24 416	*Rondelle ajustée	2,41 MM	5
	75 24 432	*Rondelle ajustée	2,43 MM	5
	75 24 457	*Rondelle ajustée	2,45 MM	5
	75 24 473	*Rondelle ajustée	2,47 MM	5
	75 24 499	*Rondelle ajustée	2,49 MM	5
	75 24 515	*Rondelle ajustée	2,51 MM	5
	75 24 531	*Rondelle ajustée	2,53 MM	5
	75 24 556	*Rondelle ajustée	2,55 MM	5
	75 24 572	*Rondelle ajustée	2,57 MM	5
	75 24 598	*Rondelle ajustée	2,59 MM	5
	75 24 614	*Rondelle ajustée	2,61 MM	5
	75 24 630	*Rondelle ajustée	2,63 MM	5
	75 24 655	*Rondelle ajustée	2,65 MM	5
	75 24 671	*Rondelle ajustée	2,67 MM	5
	75 24 697	*Rondelle ajustée	2,69 MM	5
	75 24 713	*Rondelle ajustée	2,71 MM	5
	75 24 739	*Rondelle ajustée	2,73 MM	5
	75 24 754	*Rondelle ajustée	2,75 MM	5
	75 24 770	*Rondelle ajustée	2,77 MM	5
	75 24 796	*Rondelle ajustée	2,79 MM	5
	75 24 812	*Rondelle ajustée	2,81 MM	5
	75 24 838	*Rondelle ajustée	2,83 MM	5
	75 24 853	*Rondelle ajustée	2,85 MM	5
2	88 18 569	Kit plombage	TURBO, NLS-USE 9185489	X
	81 17 020	*Fil plombage	NLS-USE 9168352	1
		Note: N'est pas une pièce de rechange distincte.		
	81 17 038	*Plomb	NLS-USE 9168352	1
		Note: N'est pas une pièce de rechange distincte.		
	89 25 067	*Aiguille blocage		1
3	93 50 505	*Jonc	NLS-USE 30567751	1
	93 37 270	Jeu radiateur huile moteur	NLS	X
	93 01 482	*Radiateur huile		1
	93 01 532	*Vis banjo	NLS-USE 4374211	2
		Note: Ch. --N2006153		
	83 22 927	*Vis banjo	NLS-USE 4374211	2
		Note: Ch. N2006154--		
	83 26 712	*Joint	NLS-USE 4161162	4
	93 26 216	*Flexible hydraulique	NLS	2
	93 08 883	*Pièce intermédiaire	NLS-USE 7543630, 7543648	1
	93 08 180	*Joint	NLS	1
	79 22 420	*Vis		4

2120 Jeux complets - Moteur (1990 - 1993) Concerne aussi CV 1994

Rep.	N° de pièce	Article	Usage	Qté
4	93 21 662	Injecteur	B201	X
		Note: Egalement disponible en unité de rechange.		
	78 56 354	*Injecteur		4
	83 57 709	*Bague		4
5	88 17 900	Pompe à liquide de refroidissement		X
		Note: Egalement disponible en unité de rechange.		
	75 07 460	*Pompe à liquide de refroidissement	NLS-USE 8817900	1
		Note: N'est pas une pièce de rechange distincte.		
	93 53 442	*Joint	NLS-USE 7566516	1
	93 54 978	*Joint	NLS-USE 7563687	1
6	83 89 512	Jeu thermostat	89°C	X
	83 62 352	*Thermostat	NLS-USE 5958749	1
		Note: N'est pas une pièce de rechange distincte.		
	83 52 692	*Joint	NLS-USE 9176165	1
6	93 20 284	Jeu thermostat	92°C	X
	93 16 662	*Thermostat		1
		Note: N'est pas une pièce de rechange distincte.		
	83 52 692	*Joint	NLS-USE 9176165	1
6	93 36 835	Jeu thermostat	FE, ME, 82°C	X
	93 12 059	*Thermostat	NLS-USE 5958756	1
		Note: N'est pas une pièce de rechange distincte.		
	83 52 692	*Joint	NLS-USE 9176165	1
6	93 37 551	Jeu thermostat	1990, TURBO, EU, US, 82°C F OR	X
	75 02 297	*Thermostat	NLS-USE 5958756	1
		Note: N'est pas une pièce de rechange distincte.		
	83 52 692	*Joint	NLS-USE 9176165	1
6	88 17 298	Jeu thermostat	B202, 89°C, NLS-USE 3057756 1	X
	91 66 687	*Thermostat	(7505241), NLS-USE 5958749	1
		Note: N'est pas une pièce de rechange distincte.		
	83 52 692	*Joint	NLS-USE 9176165	1
6	88 17 538	Jeu thermostat	B202, 82°C	X
	75 17 345	*Thermostat	NLS-USE 5958756	1
		Note: N'est pas une pièce de rechange distincte.		
	83 52 692	*Joint	NLS-USE 9176165	1

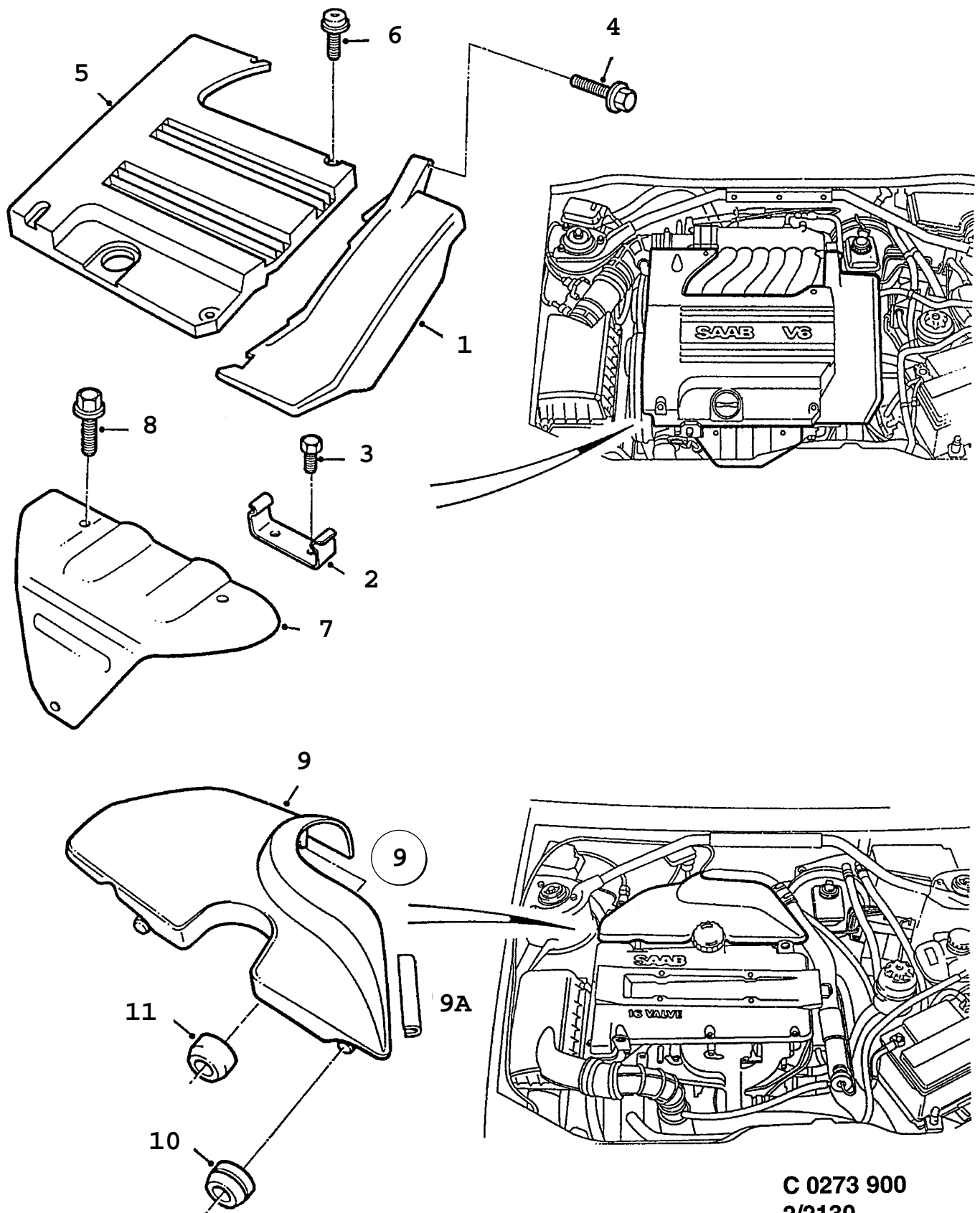

C 0273 900
2/2130

2130 Couvercle de moteur - Couvercle de moteur (1994 - 1998)

Rep.	N° de pièce	Article	Usage	Qté
1	43 94 334	Couverture	1994-1997, B258	1
2	44 43 339	Collier serrage	1994-1997, B258	1
3	79 78 091	Vis	1994-1997, B258	2
4	79 78 174	Vis	1994-1997, B258	1
5	42 29 068	Capot moteur	1994-1997, B258	1
6	91 45 764	Vis	1994-1997, B258, NLS-USE 30551902	4
7	45 04 916	Couverture	1994-1997, B258, NLS-USE 4726659	1
8	45 02 076	Vis	1994-1997, B258, NLS-USE 7978091	1
9	46 24 458	Couverture	B204L	1
9	42 28 169	*Couverture	B204L, NLS-USE 4624458	1
9A	46 24 466	*Lisse protection	B204L	1
10	40 27 488	Bague caoutchouc	B204L	2
11	43 94 318	Bague	B204L	1

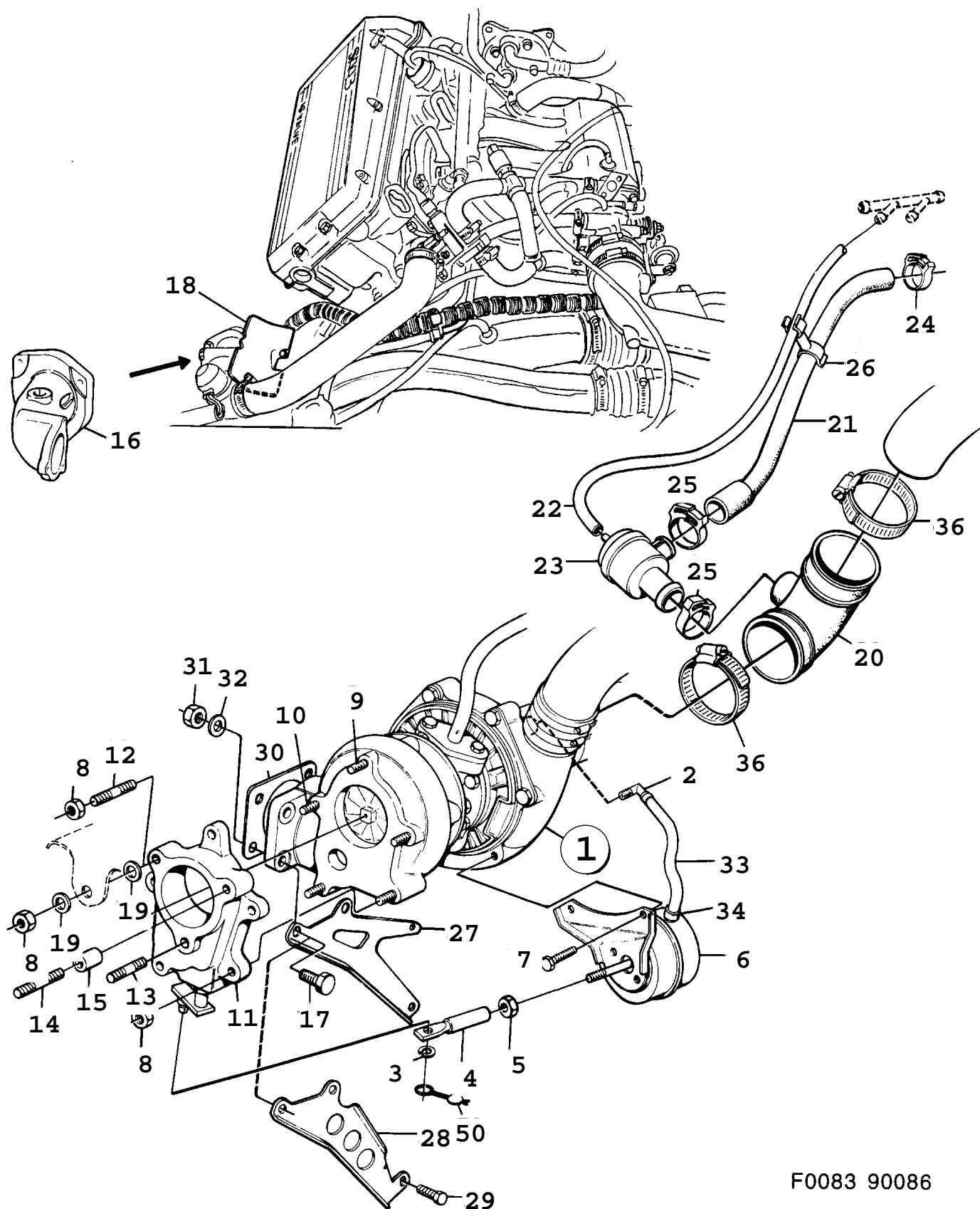

F0083 90086

2140 Système de suralimentation - Turbocompresseur (1986 - 1989), TURBO, B202

Rep.	N° de pièce	Article	Usage	Qté
1	75 09 953	Turbocompresseur Note: Egalement disponible en unité de rechange.	1986-1987, NLS	1
1	75 67 746	Turbocompresseur Note: Egalement disponible en unité de rechange.	1988, NLS	1
1	74 86 020	Turbocompresseur Note: Egalement disponible en unité de rechange.	1989, NLS	1
1	75 21 404	Turbocompresseur Note: Avec catalyseur. Egalement disponible en unité de rechange.	1986-1987, NLS	1
1	75 67 761	Turbocompresseur Note: Avec catalyseur. Egalement disponible en unité de rechange.	1988, NLS	1
1	74 86 038	Turbocompresseur Note: Avec catalyseur. Valable aussi pour SE 1988B. Egalement disponible en unité de rechange.	1989, NLS	1
2	75 65 708	*Raccord		1
3	93 50 505	*Jonc	NLS-USE 30567751	1
4	93 56 338	*Pièce extrémité		1
5	93 50 570	*Bague de presse		1
6	93 56 312	*Régulateur de pression	NLS	1
6	93 21 720	*Régulateur de pression	PART OF 7486038	1
7	93 50 471	*Vis		6
8	75 19 432	*Ecrou	NLS-USE 5125000	8
9	75 65 716	*Goujon		1
10	75 65 658	*Goujon		4
11	75 65 724	*Boîtier volet		1
12	75 20 216	Vis		1
13	75 20 208	Vis		1
14	75 20 190	Vis		1
15	83 67 864	Douille		2
16	75 17 378	Raccord d'échappement		1
16	75 24 168	Raccord d'échappement	LHD, US	1
17	80 84 139	Vis	1986-1988, NLS-USE 7979156	4
17	81 48 744	Vis	1989, NLS-USE 7978794	4
18	75 17 089	Tôle isolante		1
19	80 29 985	Rondelle		2
20	75 28 995	Flexible		1
21	75 33 185	Flexible		1
22	91 36 243	Flexible à dépression Note: Ch. --K3007351 Ch. --K7009042	L=790 MM	1
22	91 36 243	Flexible à dépression Note: Ch. K3007352-- Ch. K7009043--	L=670 MM	1
23	93 90 022	Soupape	NLS-USE 4441895	1
24	79 70 064	Collier serrage		1
25	79 77 234	Collier serrage	NLS-USE 7970098	2
26	73 98 233	Collier serrage		1
27	75 13 674	Tirant	A	1
28	75 13 682	Tirant	M	1
29	80 83 933	Vis	1986-1988, A	2
29	80 82 976	Vis	1989, A, NLS-USE 8083933	2
29	80 83 941	Vis	M	2
30	83 66 262	Joint		1
31	75 19 291	Ecrou		4
32	80 73 108	Rondelle		4
33	93 50 372	Flexible		1
34	93 50 380	Collier serrage		2
36	79 70 148	Collier serrage	NLS-USE 92150222	2
50	93 01 706	Etanchéité	1986, NLS Aller à 2 - 2200	1

2140 Système de suralimentation - Turbocompresseur (1986 - 1989), TURBO, B202

Rep.	N° de pièce	Article	Usage	Qté
50	88 18 569	Kit plombage	1987-1989, NLS-USE 9185489 Aller à 2 - 2200	X
	91 36 243	Flexible à dépression	L=5000 MM	X

1

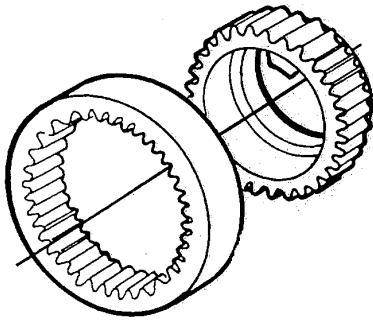

2

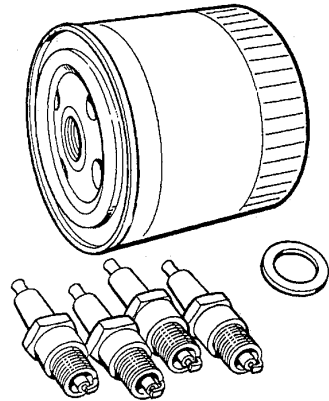

3

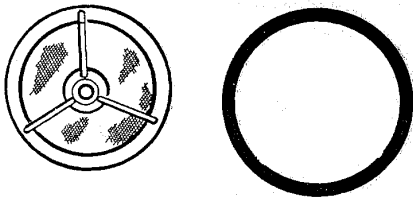

4

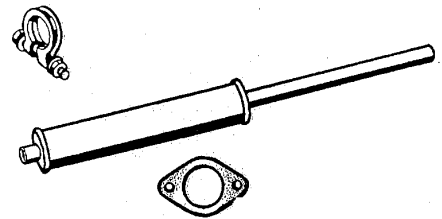

5

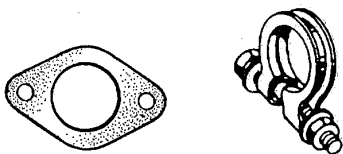

6

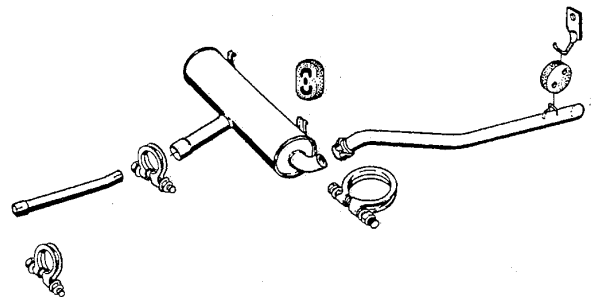

F1186 AAC90

2150 Jeux complets - Moteur (1990 - 1993) Concerne aussi CV 1994

Rep.	N° de pièce	Article	Usage	Qté
1	88 17 561	Kit pompe	1990-1991, NLS-USE 9321779	X
	75 15 588	*Rotor pompe Note: N'est pas une pièce de rechange distincte.	NLS-USE 32000440	1
	75 15 596	*Rotor pompe Note: N'est pas une pièce de rechange distincte.	NLS-USE 9127366	1
1	93 21 779	Kit pompe	1992-1993	X
	75 15 588	*Rotor pompe Note: N'est pas une pièce de rechange distincte.	NLS-USE 32000440	1
	91 27 366	*Rotor pompe Note: N'est pas une pièce de rechange distincte.		1
2	88 17 348	Kit service	B201	X
	93 09 576	*Filtre	NLS-USE 30548485	1
	87 18 439	*Joint		1
	83 50 076	*Bougie		4
2	88 17 686	Kit service	B202TURBO	X
	93 20 383	*Filtre huile Note: N'est pas une pièce de rechange distincte.	NLS-USE 7496144	1
	87 18 439	*Joint		1
	75 22 709	*Joint		1
	75 68 900	*Kit bougies	NLS-USE 5962485	4
2	88 19 864	Kit service	1990-1991, B202I, B212I	X
	75 22 709	Joint		1
	87 18 439	Joint		1
	91 16 385	Bougie		4
	93 20 383	Filtre huile Note: N'est pas une pièce de rechange distincte.	NLS-USE 7496144	1
2	93 21 746	Kit service	1992-1993, B202I, B212I	X
	87 28 057	Joint		1
	91 36 276	Bougie	NLS-USE 5958780	4
	93 20 383	Filtre huile Note: N'est pas une pièce de rechange distincte.	NLS-USE 7496144	1
3	93 36 868	Filtre carburant	NLS	X
	93 50 604	*Filtre carburant	NLS	1
	93 50 620	*Joint		1
4	88 17 835	Jeu silencieux		X
	75 33 615	*Silencieux	NLS	1
	83 86 450	*Collier serrage		2
	83 87 672	*Joint *Notice de montage	NLS-USE 8980328 75/651595	2 1
5	88 18 197	Kit montage	C	X
	83 86 450	*Collier serrage		2
	83 87 672	*Joint	NLS-USE 8980328	2
6	88 17 850	Jeu silencieux	C	X
	54 66 164	*Silencieux	(7533631)	1
	75 33 623	*Tuyau	NLS-USE 5466750	1
	83 86 450	*Collier serrage		2
	83 84 323	*Collier serrage		1
	93 28 105	*Montage en caoutchouc		2
	93 65 727	*Tuyau d'échappement	NLS-USE 5467063	1
	93 65 404	*Montage en caoutchouc		1
	93 68 093	*Console *Notice de montage	 75/661595	1 1

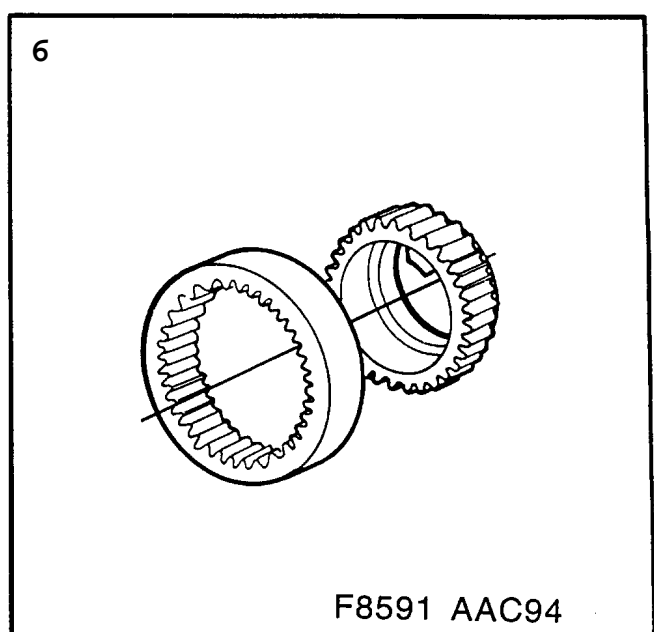
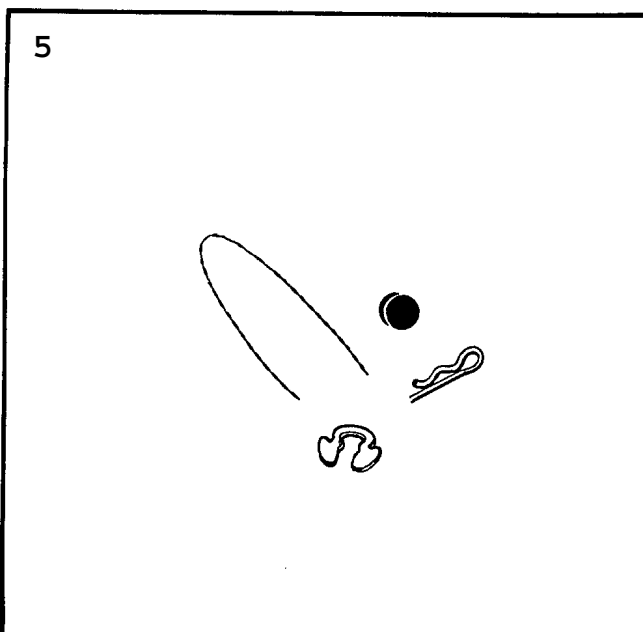
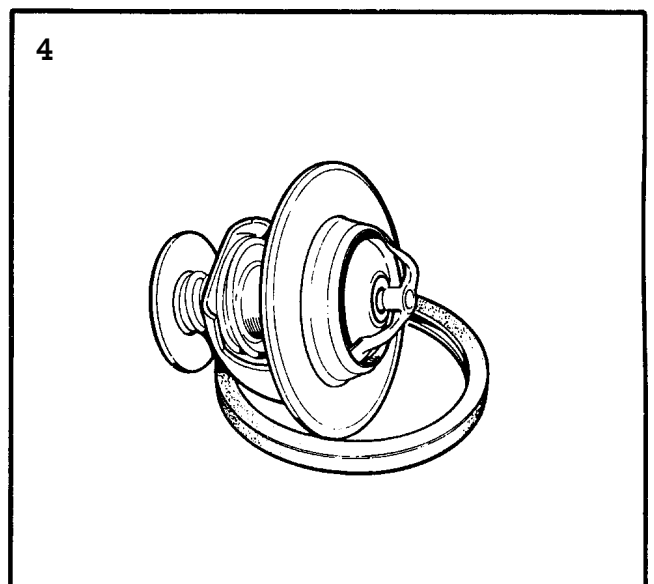
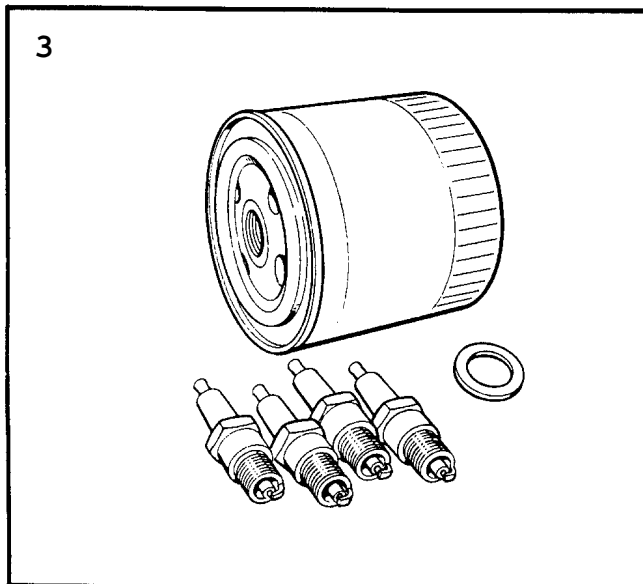
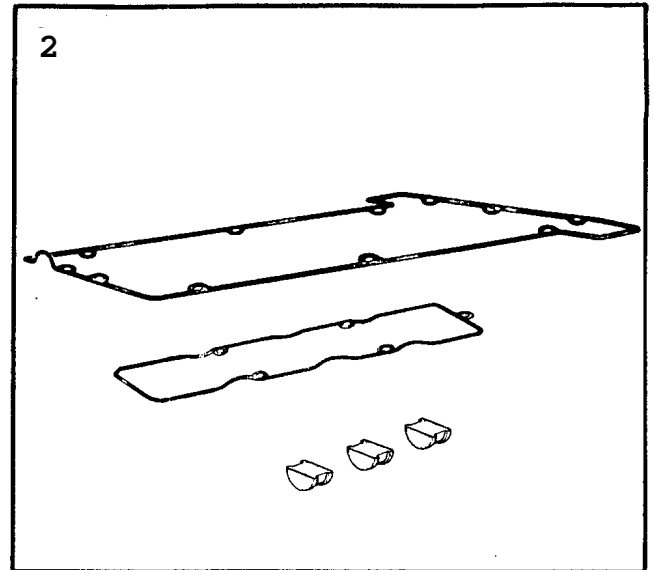
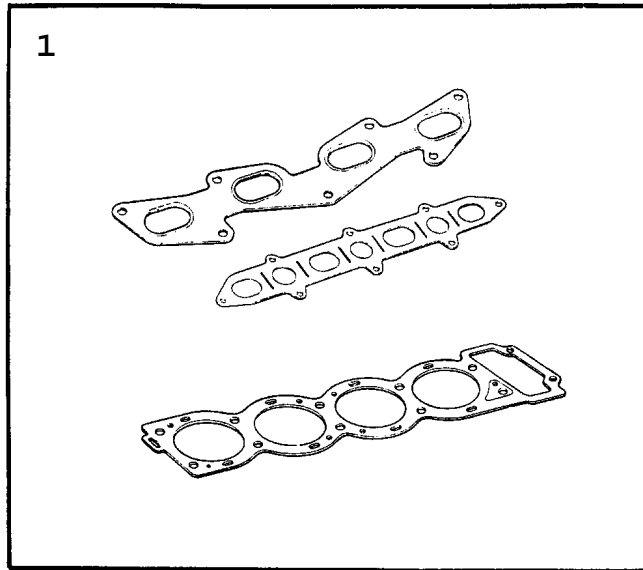

2160 Jeux - Moteur (1994 - 1998)

Rep.	N° de pièce	Article	Usage	Qté
1	88 22 033	Pochette Rodage	4-CYL	X
	91 38 884	*Joint		2
	91 44 528	*Joint	NLS-USE 9185695	1
	91 66 497	*Joint		1
2	88 22 041	Kit joints	4-CYL	X
		Cache-soupapes		
	91 33 026	*Joint	NLS-USE 9483181	1
	91 33 034	*Joint	NLS-USE 9483199	1
2	93 21 969	Kit joints	1994, 6-CYL, NLS-USE 4770319	X
		Cache-soupapes		
	45 04 213	*Joint	NLS	1
		Note: N'est pas une pièce de rechange distincte.		
	45 04 221	*Joint	NLS	1
		Note: N'est pas une pièce de rechange distincte.		
2	47 70 319	Kit joints	1995-1997, 6-CYL	X
		Cache-soupapes		
		*Joint		1
		Note: N'est pas une pièce de rechange distincte.		
		*Joint		1
		Note: N'est pas une pièce de rechange distincte.		
3	93 21 746	Kit service	B204I, B206I	X
	91 44 445	*Filtre huile		1
	91 36 276	*Bougie	NLS-USE 5958780	4
	81 24 141	*Joint	NLS-USE 92150435	1
	87 28 057	*Joint		1
	87 18 439	*Joint		1
3	74 96 243	Kit service	B234I	X
	91 44 445	*Filtre huile		1
	91 39 643	*Bougie	NGK BCP6EVX, NLS-USE 5958798	4
	81 24 141	*Joint	NLS-USE 92150435	1
3	74 96 250	Kit service	1994-1997, B258I	X
	45 02 696	*Filtre		1
	44 44 741	*Bougie		6
	45 02 134	*Bague étanchéité	NLS-USE 11016289	1
3	88 19 138	Kit service	B204L	X
	91 44 445	*Filtre huile		1
	91 12 541	*Bougie	NLS-USE 32000330	4
	81 24 141	*Joint	NLS-USE 92150435	1
4	88 22 025	Jeu thermostat	4-CYL, NLS-USE 30577561	X
	91 66 687	*Thermostat	NLS-USE 5958749	1
		Note: N'est pas une pièce de rechange distincte.		
	83 52 692	*Joint	NLS-USE 9176165	1
5	88 18 569	Kit plombage	1994-1996, TURBO, NLS-USE 9185489	X
	91 68 352	*Plomb		1
		Note: N'est pas une pièce de rechange distincte.		
	81 17 020	*Fil plombage	NLS-USE 9168352	1
		Note: N'est pas une pièce de rechange distincte.		
	89 25 067	*Aiguille blocage		1
	93 50 505	*Jonc	NLS-USE 30567751	1
5	91 85 489	Kit plombage	1997-1998, TURBO	X
	89 25 067	Aiguille blocage		1
	91 85 497	Jonc	NLS-USE 30567751	1

2160 Jeux - Moteur (1994 - 1998)

Rep.	N° de pièce	Article	Usage	Qté
6	93 21 936	Kit pompe	1994-1996, 4-CYL	X
	75 15 588	•Rotor pompe Note: N'est pas une pièce de rechange distincte.	NLS-USE 32000440	1
	91 29 701	•Rotor pompe Note: N'est pas une pièce de rechange distincte.		1
6	88 22 702	Kit pompe	1997-1998, 4-CYL	X
	91 73 584	•Rotor pompe Note: N'est pas une pièce de rechange distincte.		1
	91 73 592	•Rotor pompe Note: N'est pas une pièce de rechange distincte.		1

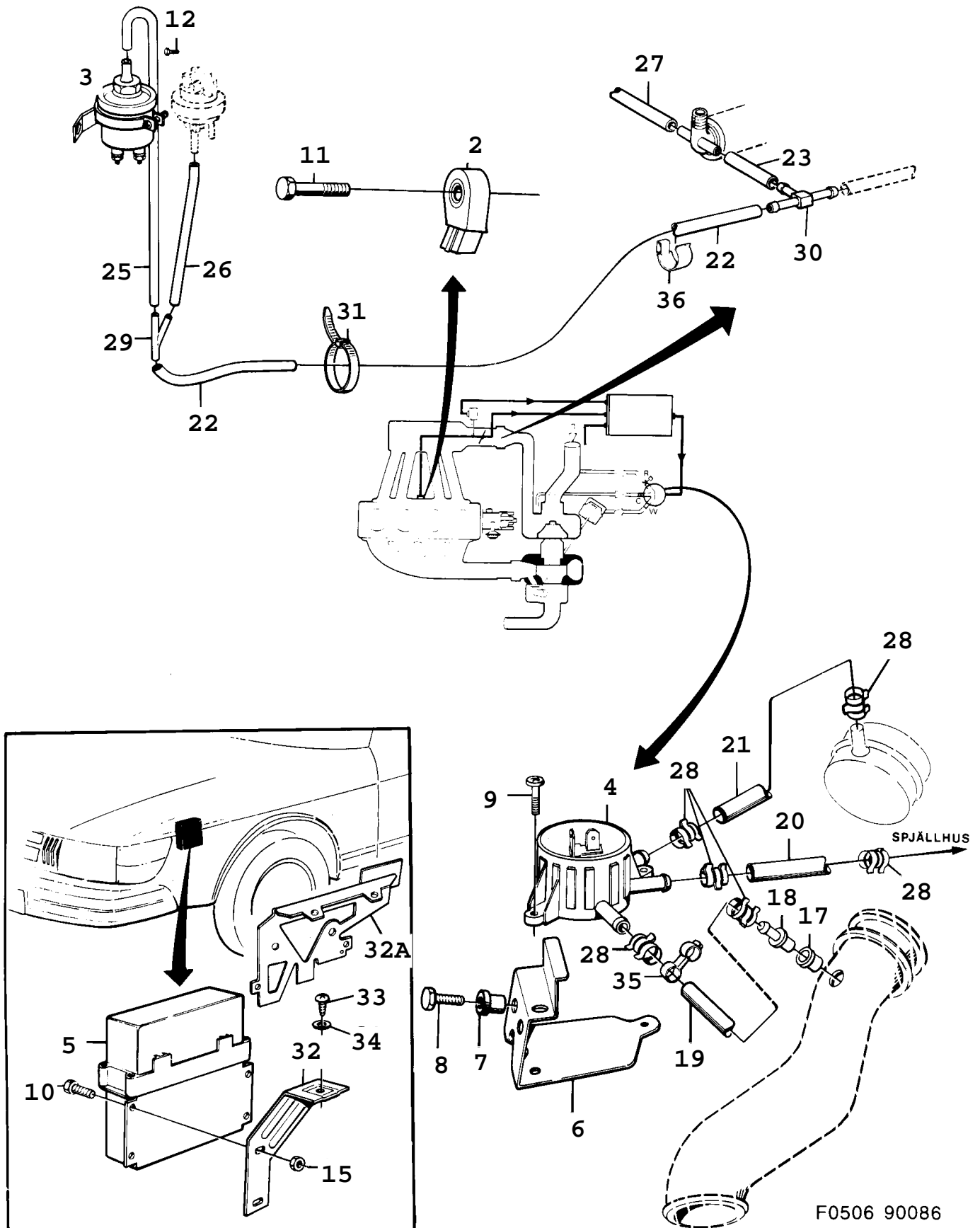

2170 Système de suralimentation - Système APC (1986 - 1989)

Rep.	N° de pièce	Article	Usage	Qté
2	93 58 037	Détecteur de cliquetis	1986, NLS-USE 7568801, 8125197	1
2	75 68 801	Détecteur de cliquetis	1987-1989	1
3	93 42 064	Détecteur pression		1
4	75 17 477	Vanne électromagnétique		1
5	75 24 119	Dispositif de commande		1
5	75 67 704	Dispositif de commande	1987-1989, B201TURBO	1
		Note: Avec catalyseur.		
5	75 24 127	Unité électronique	B202TURBO	1
5	75 24 135	Dispositif de commande	1986, B202TURBO, LHD, US, NLS	1
5	75 66 599	Unité électronique	1987-1989, B202TURBO, LHD, US	1
5	75 24 127	Unité électronique	1987-1989, AERO, LHD, CA, US	1
5	91 19 330	Unité électronique	1989, BE, 157HP, (116KW), NLS	1
6	93 42 239	Console		1
7	79 73 456	Ecrou expandeur		2
8	80 19 721	Vis		2
9	79 22 800	Vis		2
10	80 19 713	Vis		4
11	75 62 168	Vis	1986	1
11	81 25 197	Vis	1987-1989	1
12	79 72 359	Vis	NLS-USE 7922800	2
15	79 73 365	Ecrou	NLS-USE 92150136	4
17	83 25 656	Bague		1
18	93 42 270	Raccord	NLS	1
19	75 25 777	Flexible		1
20	93 88 752	Flexible	NLS	1
20	75 10 266	Flexible	B202	1
21	93 42 619	Flexible		1
22	91 36 243	Flexible à dépression	L=1160 MM	1
22	91 36 243	Flexible à dépression	B202, L=500 MM	1
23	91 36 243	Flexible à dépression	L=30 MM	1
25	83 27 850	Flexible		1
		Note: Ch. --G3013990		
		Ch. --G7020820		
26	91 36 243	Flexible à dépression	L=90 MM	2
27	91 36 243	Flexible à dépression	L=1670 MM	1
28	79 73 522	Collier serrage		6
29	85 09 002	Tuyau		1
30	83 66 791	Tuyau	NLS-USE 12791937	1
31	79 71 880	Ruban serrage	NLS-USE 92150191	2
32	75 25 744	Console		2
32A		Fixation	ABS	1
			Aller à 3A - 970	
33	80 59 396	Vis		2
34	80 29 944	Rondelle		2
35	73 98 399	Collier serrage		1
36	79 33 443	Clip	1989	2
	91 36 243	Flexible à dépression	L=5000 MM	X

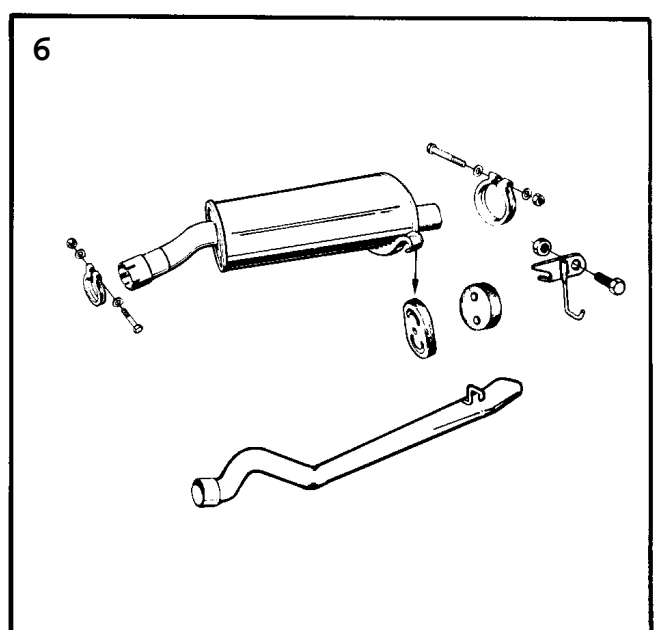
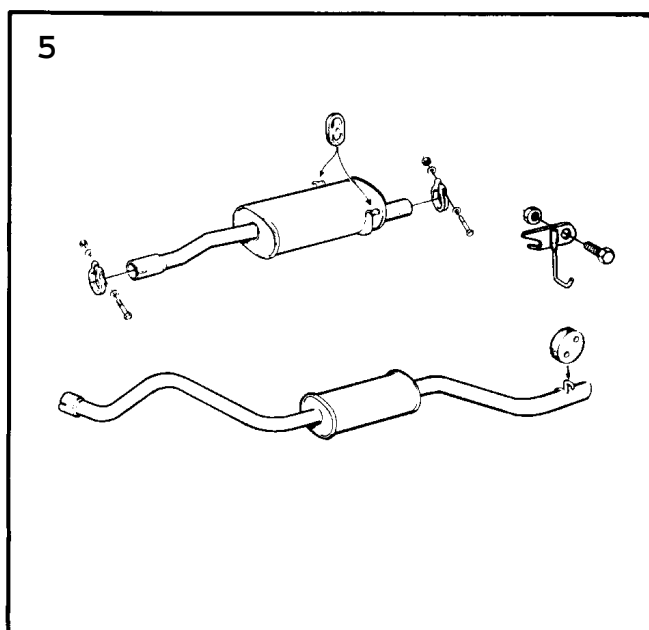
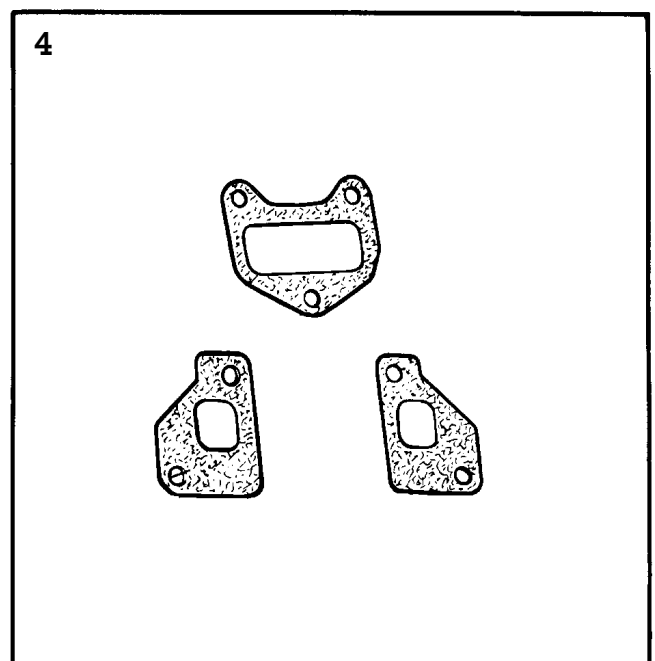
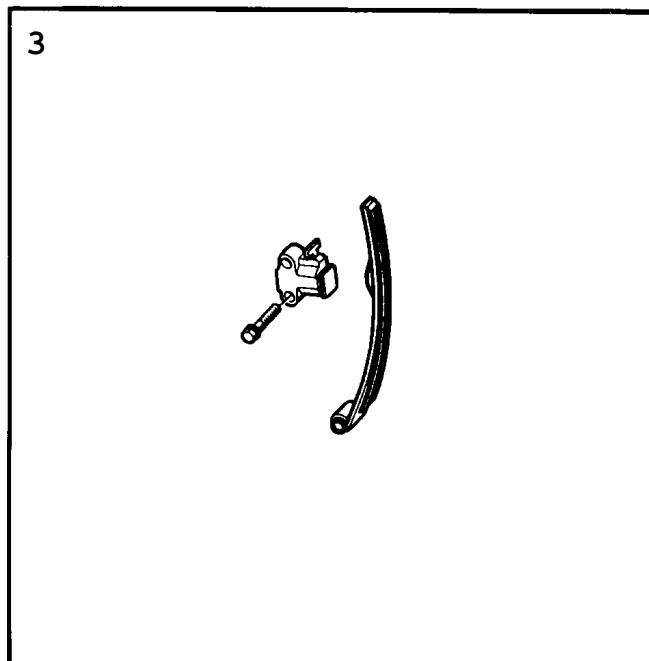
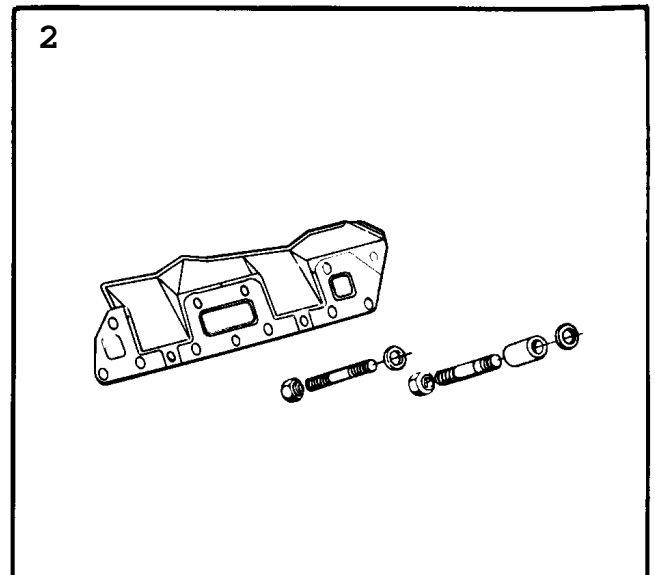
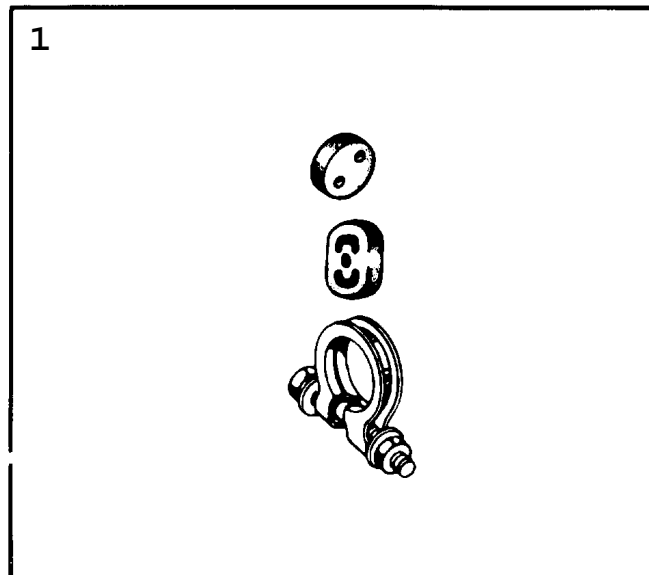

2180 Jeux complets - Moteur (1990 - 1993) Concerne aussi CV 1994

Rep.	N° de pièce	Article	Usage	Qté
1	88 18 577	Kit montage		X
	83 86 450	*Collier serrage		2
	83 84 323	*Collier serrage		1
	93 28 105	*Montage en caoutchouc		2
	93 65 404	*Montage en caoutchouc		1
2	88 17 280	Kit vis		X
	93 06 804	*Collier serrage	NLS-USE 7985146	3
	75 21 081	*Goujon	NLS	1
	79 85 161	*Boulon	(9350588)	4
	93 06 820	*Ecrou	NLS-USE 9169277	7
	93 06 812	*Douille entretoise		4
	80 73 249	*Rondelle		7
	75 61 772	*Joint		1
3	88 17 405	Tendeur chaîne		X
	93 58 672	*Tendeur chaîne		1
	93 58 680	*Guide chaîne		1
	81 25 064	*Vis		2
4	88 19 146	Joint		X
	88 19 112	*Joint	NLS-USE 7588940	2
	88 19 120	*Joint	NLS-USE 7588957	1
5	88 19 690	Jeu silencieux	C, I	X
	93 49 143	*Silencieux	NLS-USE 5466198	1
	75 36 196	*Silencieux	NLS-USE 5466180	1
	75 38 440	*Kit montage		1
	75 37 145	**Suspension		1
	79 70 353	**Vis		2
	79 78 620	**Ecrou		2
	83 86 450	*Collier serrage		2
	93 28 105	*Montage en caoutchouc		2
	93 65 404	*Montage en caoutchouc		1
	93 21 555	*Kit montage		1
	83 86 450	**Collier serrage		2
	93 28 105	**Montage en caoutchouc		2
	93 65 404	**Montage en caoutchouc		1
6	88 19 708	Jeu silencieux	TURBO	X
	93 49 192	*Silencieux		1
	75 35 925	*Tuyau d'échappement	NLS-USE 5466990	1
	75 38 440	*Kit montage		1
	75 37 145	**Suspension		1
	79 70 353	**Vis		2
	79 78 620	**Ecrou		2
	83 36 406	*Collier serrage		2
	93 28 105	*Montage en caoutchouc		2
	93 65 404	*Montage en caoutchouc		1
	93 21 563	*Kit montage	NLS	1
	83 36 406	**Collier serrage		2
	93 28 105	**Montage en caoutchouc		2
	93 65 404	**Montage en caoutchouc		1

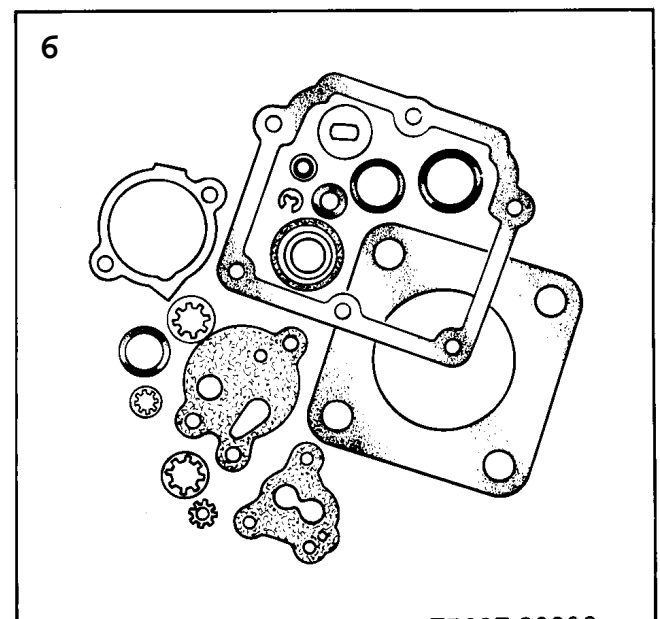
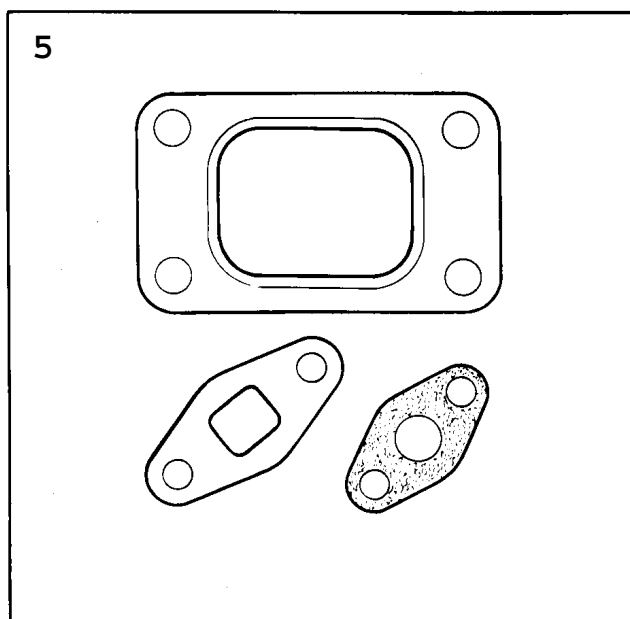
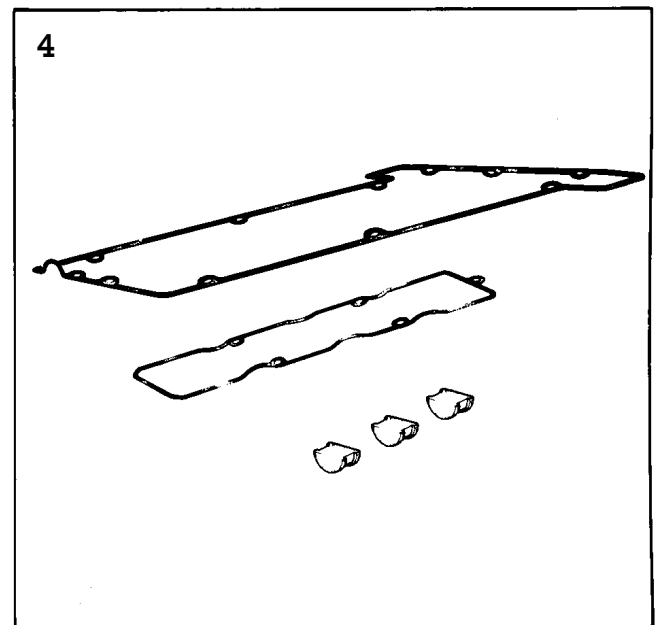
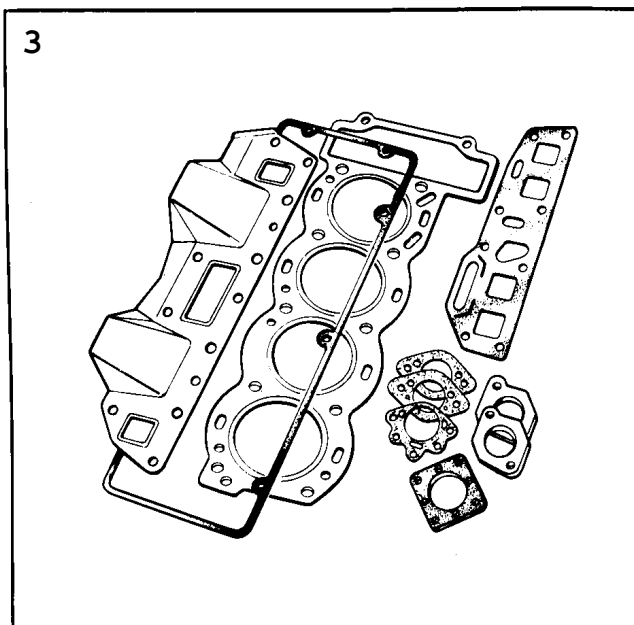
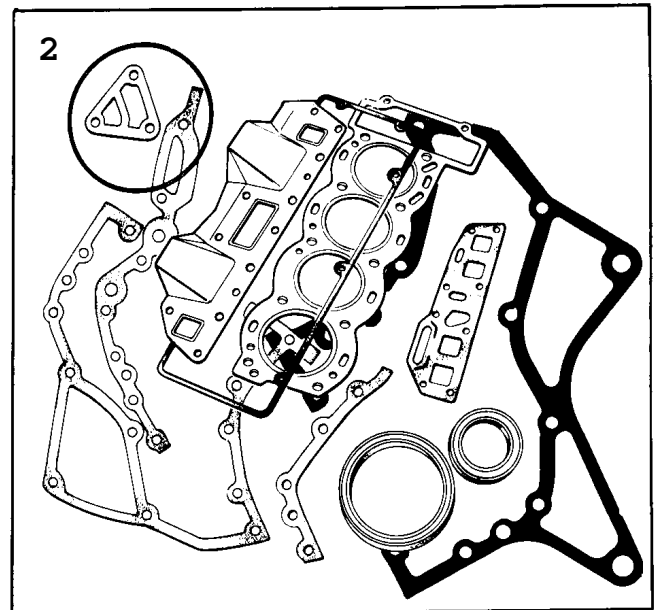
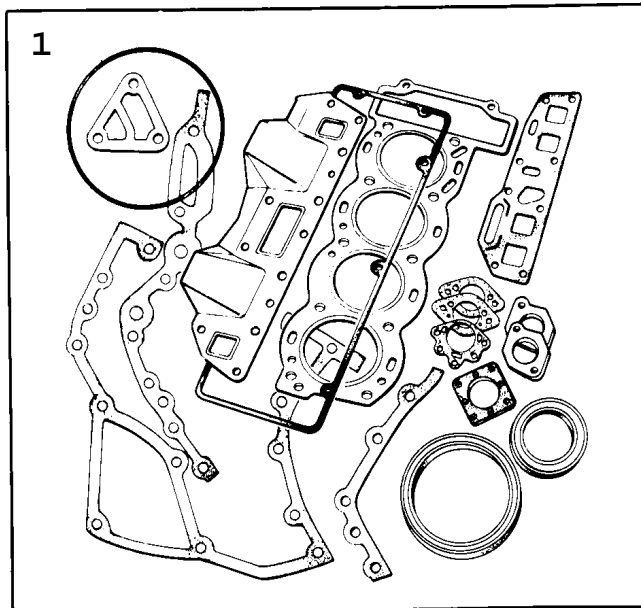

F5607 90086

2200 Jeux - Moteur (1986 - 1989)

Rep.	N° de pièce	Article	Usage	Qté
1	93 37 213	Kit joints	C, T	X
	75 85 037	*Joint		1
	93 55 991	*Joint		1
	75 89 039	*Joint		1
	93 50 158	*Joint	NLS-USE 30565654	1
	93 09 204	*Joint	NLS-USE 9173576	1
	75 63 646	*Joint	NLS-USE 9321795	1
	91 17 839	*Joint	NLS	1
	75 69 346	*Joint		1
	75 61 772	*Joint		1
	75 66 433	*Joint		1
	83 69 829	*Joint	NLS-USE 30543193	1
	75 88 981	*Joint		1
	75 88 916	*Joint	T	2
	83 74 639	*Joint	C, NLS	1
	83 36 877	*Joint	T	2
2	93 37 221	Kit joints	B201TURBO, B201I	X
	75 85 037	*Joint		1
	93 55 991	*Joint	(9306911)	1
	75 89 039	*Joint		1
	93 50 158	*Joint	NLS-USE 30565654	1
	93 09 204	*Joint	NLS-USE 9173576	1
	75 63 653	*Joint	(7509375), NLS-USE 9321795	1
	91 17 839	*Joint	NLS	1
	91 17 847	*Joint	NLS-USE 9321795	1
	75 82 315	*Joint	(9307265)	1
	75 61 772	*Joint		1
	75 66 433	*Joint	(9308180)	1
	83 69 829	*Joint	NLS-USE 30543193	1
3	93 37 239	Pochette Rodage	C, T	X
	75 85 037	*Joint		1
	93 55 991	*Joint	(9306911)	1
	75 69 346	*Joint		1
	75 61 772	*Joint		1
	75 88 981	*Joint	C, (8368334)	1
	75 88 916	*Joint	T	2
	83 74 639	*Joint	C, NLS	1
	83 36 877	*Joint	T	2
3	93 37 247	Pochette Rodage	B201I	X
	75 85 037	*Joint		1
	93 55 991	*Joint	(9306911)	1
	75 82 315	*Joint		1
	75 61 772	*Joint		1
3	93 37 254	Pochette Rodage	B201TURBO	X
	75 85 037	*Joint		1
	93 55 991	*Joint	(9306911)	1
	75 82 315	*Joint	(9307265)	1
	93 14 139	*Joint	NLS-USE 7561772	1
	83 66 262	*Joint	TURBO	1
	81 24 141	*Joint	GUIDE TUBE, NLS-USE 92150435	1
	83 61 842	*Joint	NLS-USE 7588940	2
	83 61 859	*Joint	NLS-USE 7588957	1
3	88 18 007	Pochette Rodage Note: Engine -G110406	B202, NLS	X
	75 18 996	*Joint		1
	75 85 045	*Joint	NLS-USE 9181348	1
	88 17 512	*Kit joints	NLS	1
	75 15 190	*Bague	NLS-USE 9549593	1
	74 80 429	*Raccord		6

2200 Jeux - Moteur (1986 - 1989)

Rep.	N° de pièce	Article	Usage	Qté
	74 80 437	*Raccord		2
	74 80 445	*Raccord		1
	74 80 452	*Raccord		1
	74 80 460	*Raccord		1
	75 84 436	*Joint		1
3	88 19 823	Pochette Rodage Note: Engine G110407- Engine -J082585	B202	X
	75 18 996	*Joint		1
	88 18 254	*Kit joints	NLS-USE 8822041	1
	75 84 436	*Joint		1
	74 80 429	*Raccord		6
	74 80 437	*Raccord		2
	74 80 445	*Raccord		1
	74 80 452	*Raccord		1
	75 15 190	*Bague	NLS-USE 9549593	1
	74 84 405	*Joint	NLS-USE 9181348	1
3	88 19 831	Pochette Rodage Note: Engine J082586-	B202	X
	75 18 996	*Joint		1
	75 84 436	*Joint		1
	88 18 254	*Kit joints	NLS-USE 8822041	1
	75 85 045	*Joint	NLS-USE 9181348	1
4	88 17 512	Kit joints Note: Engine -G110406	B202, NLS	X
	75 20 380	*Joint	NLS	1
	93 59 647	*Joint	NLS	1
	75 00 069	*Tampon		3
4	88 18 254	Kit joints Note: Engine G110407-	B202, NLS-USE 8822041	X
	75 00 069	*Tampon		3
	75 88 056	*Joint	NLS-USE 9483181	1
	75 23 962	*Joint	NLS-USE 9483199	1
5	88 17 264	Kit joints	TURBO	X
	83 66 262	*Joint		1
	23 03 279	*Joint	NLS-USE 7507700	1
	93 00 476	*Joint	NLS-USE 7518970	1
6	83 64 234	Kit joints	C, (SOLEX)	X
	83 51 348	*Rondelle		1
	83 05 419	*Rondelle	NLS	1
	83 05 336	*Rondelle	NLS	2
	83 08 652	*Joint	NLS	1
	83 09 098	*Rondelle	NLS	2
	83 09 064	*Joint		1
	83 09 072	*Joint	NLS	1
	83 05 773	*Joint torique	NLS	1
	83 05 849	*Joint	FLOAT CHAMBER, NLS-USE 9321613	1
	83 05 823	*Rondelle	NEEDLE VALVE	1
	83 66 643	*Joint		1
	83 05 484	*Rondelle	NLS	2
	83 66 650	*Joint torique		1
	83 66 668	*Bague retenue	DAMP PISTON	1
	83 66 676	*Rondelle		1

1

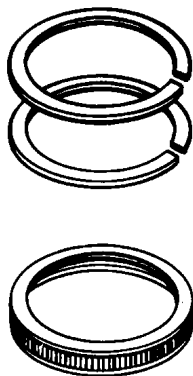

2



3

UNLEADED FUEL ONLY
ESSENCE SANS PLOMB SEULEMENT
ENDAST BLYTRÏ BENSIN 40 23 636

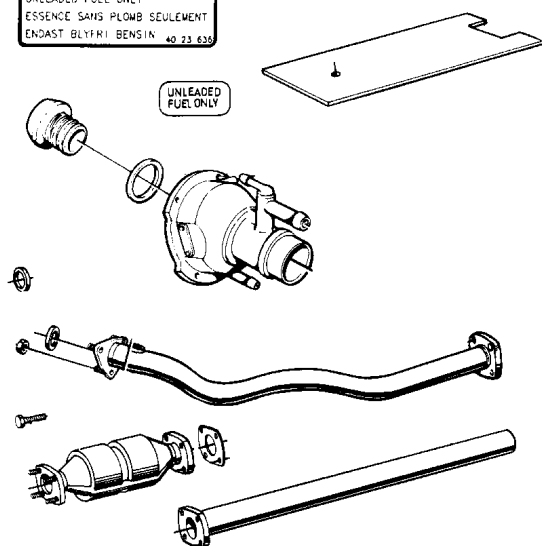

4

UNLEADED FUEL ONLY
ESSENCE SANS PLOMB SEULEMENT
ENDAST BLYTRÏ BENSIN 40 23 636

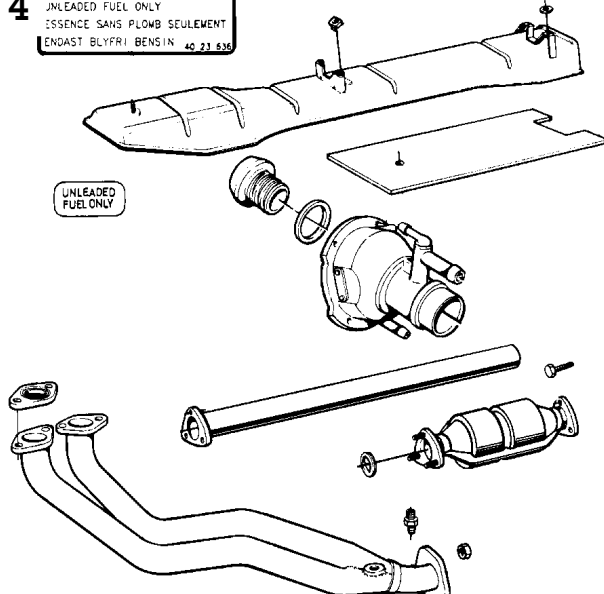

5

UNLEADED FUEL ONLY
ESSENCE SANS PLOMB SEULEMENT
ENDAST BLYTRÏ BENSIN 40 23 636

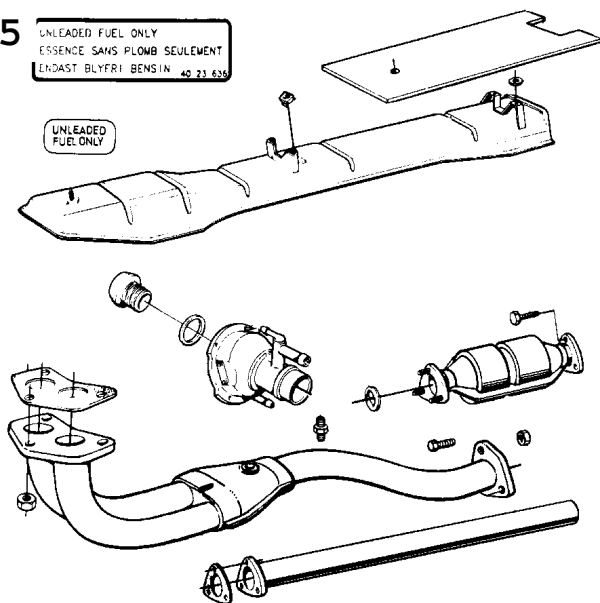

6

UNLEADED FUEL ONLY
ESSENCE SANS PLOMB SEULEMENT
ENDAST BLYTRÏ BENSIN 40 23 636

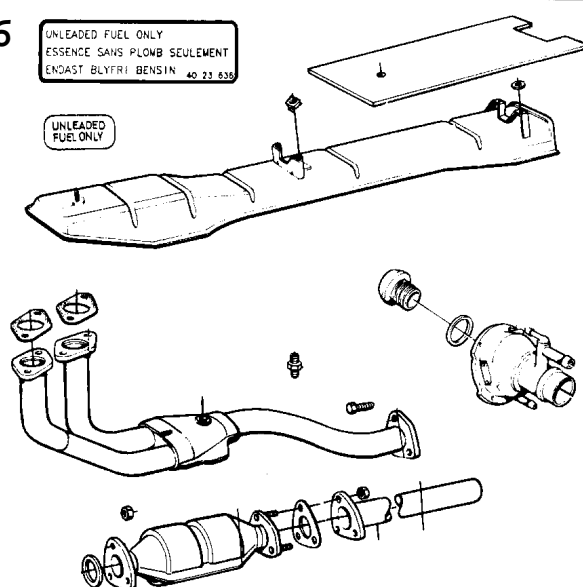

F4709 AAC90

2210 Jeux complets - Moteur (1990 - 1993) Concerne aussi CV 1994

Rep.	N° de pièce	Article	Usage	Qté
1	75 20 513	Jeu segments piston	STD	X
1	93 21 472	Jeu segments piston	B212, STD	X
1	75 20 521	Jeu segments piston Note: Surdimension	0,50MM	X
1	93 21 480	Jeu segments piston Note: Surdimension	B212, 0, 50MM	X
1	75 20 539	Jeu segments piston Note: Surdimension	1,00MM	X
1	93 21 498	Jeu segments piston Note: Surdimension	B212, 1, 00MM	X
2	93 21 795	Instajoint	25ML	X
3	43 93 781	Jeu convertisseur catalytique	B202TURBO, IT, NLS	X
	40 23 636	*Etiquette		1
	40 24 121	*Joint		1
	44 40 038	*Convertisseur catalytique		1
	54 66 172	*Tuyau d'échappement	(7533896)	1
	79 67 789	*Vis		4
	79 68 415	*Contre-écrou		3
	80 74 106	*Ecrou		8
	93 16 407	*Joint		1
	43 91 058	*Bouchon réservoir		1
	93 16 407	*Joint		1
	93 33 857	*Tuyau d'échappement	NLS-USE 5466842	1
	93 35 118	*Tube remplissage		1
	96 59 764	*Enseigne		1
	95 40 774	*Pare-chaleur		1
	93 21 928	*Notice de montage	NLS	1
4	43 93 740	Jeu convertisseur catalytique Note: Avec collecteur d'échappement moulé.	B201I, IT, NLS	X
	40 21 598	*Bouclier		1
	40 23 636	*Etiquette		1
	40 24 089	*Joint		1
	44 40 061	*Convertisseur catalytique	NLS	1
	79 22 503	*Vis		3
	79 67 789	*Vis		3
	79 70 429	*Ecrou de benne		2
	79 78 620	*Ecrou		4
	80 29 951	*Rondelle		3
	80 29 985	*Rondelle		2
	80 74 106	*Ecrou		6
	81 23 747	*Bouchon		1
	83 28 726	*Anneau		1
	89 80 278	*Tuyau d'échappement		1
	89 80 328	*Joint		2
	43 91 058	*Bouchon réservoir		1
	93 33 840	*Tuyau d'échappement	NLS-USE 5466792	1
	93 35 118	*Tube remplissage		1
	93 68 218	*Vis		2
	96 59 764	*Enseigne		1
	95 40 774	*Pare-chaleur		1
	93 21 928	*Notice de montage	NLS	1
5	43 93 757	Jeu convertisseur catalytique Note: Avec collecteur d'échappement en tôle.	B201I, IT, NLS	X
	40 21 598	*Bouclier		1
	40 23 636	*Etiquette		1
	40 24 089	*Joint		1
	44 40 061	*Convertisseur catalytique	NLS	1
	75 28 136	*Joint		1

2210 Jeux complets - Moteur (1990 - 1993) Concerne aussi CV 1994

Rep.	N° de pièce	Article	Usage	Qté
	75 39 117	•Tuyau d'échappement		1
	79 22 503	•Vis		3
	79 67 789	•Vis		3
	79 70 429	•Ecrou de benne		2
	79 79 503	•Ecrou		3
	80 29 951	•Rondelle		3
	80 29 985	•Rondelle		2
	80 74 106	•Ecrou		6
	81 23 747	•Bouchon		1
	83 28 726	•Anneau		1
	43 91 058	•Bouchon réservoir		1
	93 33 840	•Tuyau d'échappement	NLS-USE 5466792	1
	93 35 118	•Tube remplissage		1
	93 68 218	•Vis		2
	96 59 764	•Enseigne		1
	95 40 774	•Pare-chaleur		1
	93 21 928	•Notice de montage	NLS	1
6	43 93 765	Jeu convertisseur catalytique	B202I, IT, NLS	X
	40 21 598	•Bouclier		1
	40 23 636	•Etiquette		1
	40 24 089	•Joint		1
	44 40 046	•Convertisseur catalytique		1
	75 33 904	•Tuyau d'échappement	NLS-USE 5466768	1
	79 22 503	•Vis		3
	79 67 789	•Vis		3
	79 70 429	•Ecrou de benne		2
	79 79 503	•Ecrou		4
	80 29 951	•Rondelle		3
	80 29 985	•Rondelle		2
	80 74 106	•Ecrou		6
	81 23 747	•Bouchon		1
	83 28 726	•Anneau		1
	89 80 328	•Joint		2
	43 91 058	•Bouchon réservoir		1
	93 35 118	•Tube remplissage		1
	54 66 214	•Tuyau d'échappement	(9364407)	1
	93 68 218	•Vis		2
	96 59 764	•Enseigne		1
	95 40 774	•Pare-chaleur		1
	93 21 928	•Notice de montage	NLS	1

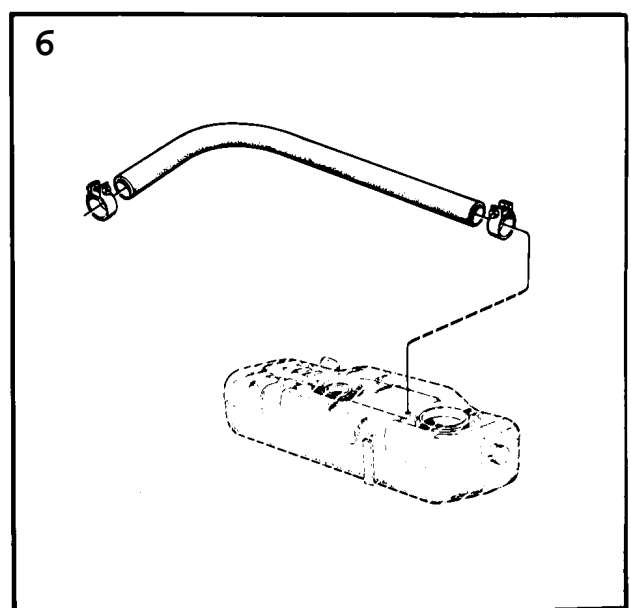
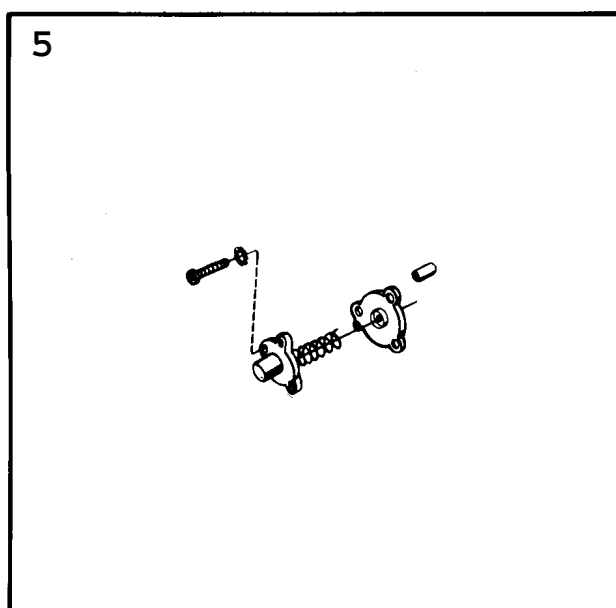
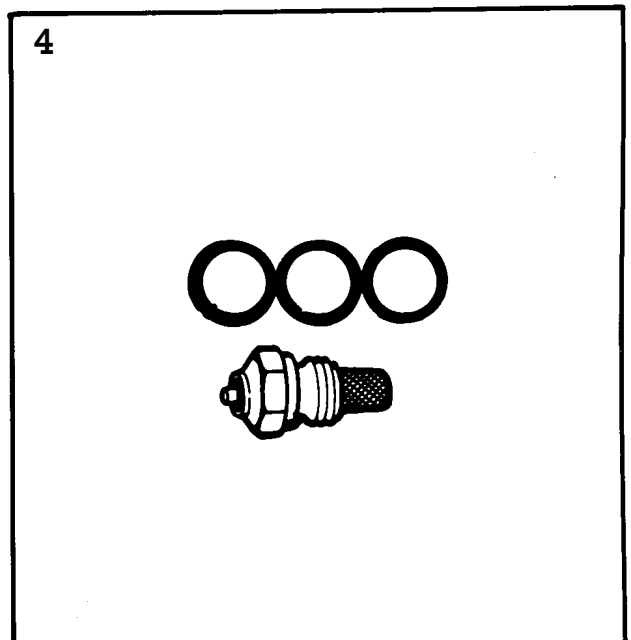
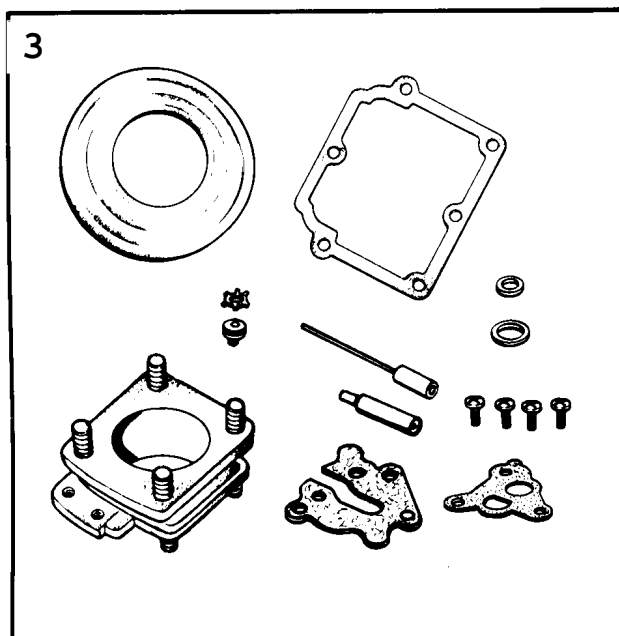
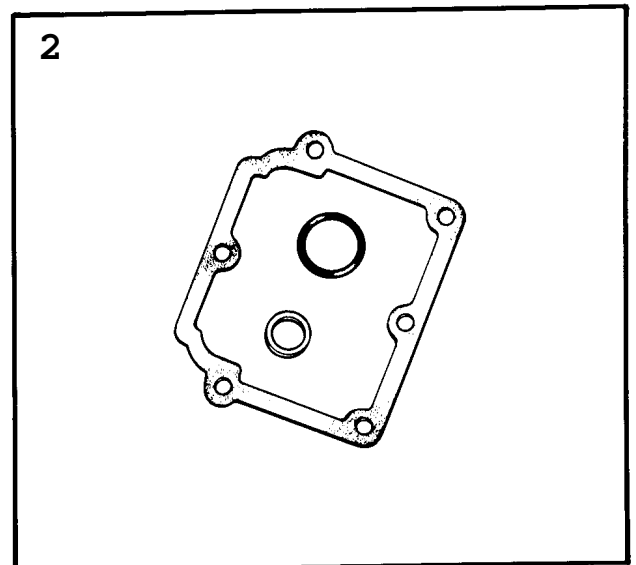
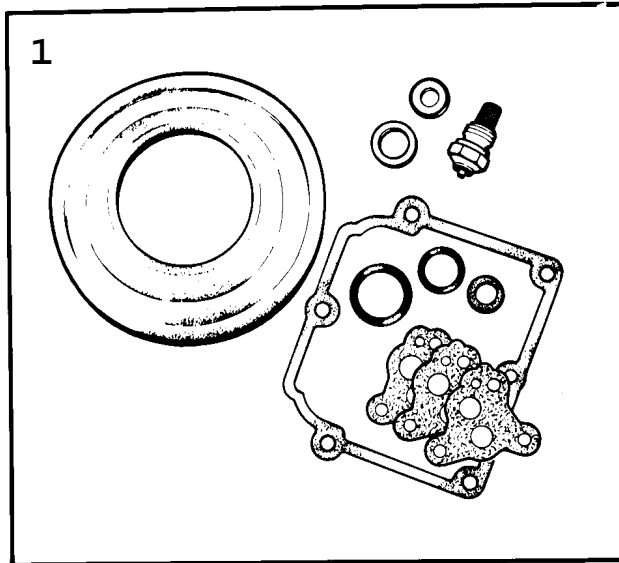

R8912 90086

2230 Jeux - Moteur (1986 - 1989)

Rep.	N° de pièce	Article	Usage	Qté
1	83 64 259	Kit joints	C, (SOLEX), NLS	X
	83 08 652	*Joint	NLS	1
	83 09 064	*Joint		1
	83 09 072	*Joint	NLS	1
	83 05 823	*Rondelle	NEEDLE VALVE	1
	83 05 575	*Ressort	NLS	1
	83 05 849	*Joint	FLOAT CHAMBER, NLS-USE 9321613	1
	83 08 678	*Aiguille carburant	NLS	1
	83 52 494	*Joint	NLS	1
	83 51 413	*Pointeau		1
2	83 64 242	Kit joints	C, T, (SOLEX)	X
	83 05 823	*Rondelle	NEEDLE VALVE	1
	83 05 773	*Joint torique	NLS	1
	83 05 849	*Joint	FLOAT CHAMBER, NLS-USE 9321613	1
3	88 18 767	Kit réparation	C, (SOLEX), NLS	X
	75 08 203	*Joint	NLS-USE 7588809	1
	83 05 849	*Joint	NLS-USE 9321613	1
	83 08 892	*Vis		1
	83 09 064	*Joint		1
	83 09 072	*Joint	NLS	1
	83 64 192	*Anneau verrouillage		1
	83 65 850	*Gicleur		1
	83 66 312	*Aiguille carburant		1
	75 88 981	*Joint		1
	83 69 647	*Joint		1
	83 88 670	*Diaphragme	NLS	1
	93 08 792	*Vis		1
4	83 61 644	Pointeau ens	C, (SOLEX), NLS	X
	83 51 413	*Pointeau		1
	83 05 823	*Rondelle	Note: N'est pas une pièce de rechange distincte.	1
5	75 09 128	Diaphragme	C, T, (SOLEX)	X
	75 09 136	*Diaphragme		1
	93 52 063	*Couvercle		1
	93 52 055	*Ressort		1
	75 08 732	*Douille		3
	79 72 789	*Vis		3
6	88 17 256	Flexible carburant		X
	93 63 359	*Flexible		1
	79 77 697	*Collier serrage	NLS-USE 92151162	4

1

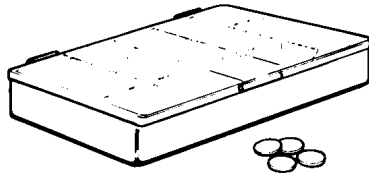

2

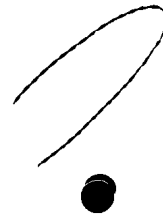

3

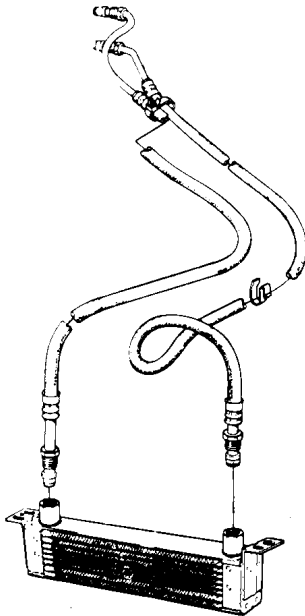

4

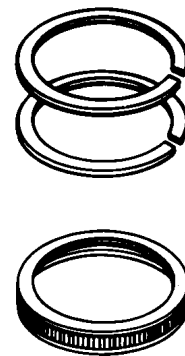

5

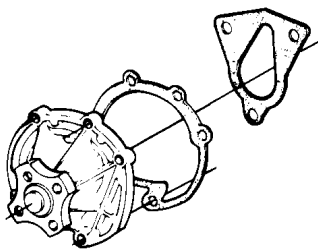

6

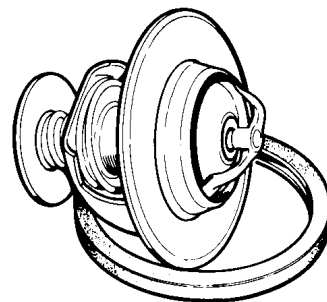

2260 Jeux - Moteur (1986 - 1989)

Rep.	N° de pièce	Article	Usage	Qté
1	88 17 728	Rondelle	(9337502)	X
	83 92 003	*Caisse		3
		Note: N'est pas une pièce de rechange distincte.		
	83 08 215	*Rondelle ajustée	1,78 MM	5
	83 08 223	*Rondelle ajustée	1,83 MM	5
	83 08 231	*Rondelle ajustée	1,88 MM	5
	83 08 249	*Rondelle ajustée	1,93 MM	5
	83 08 256	*Rondelle ajustée	1,98 MM	5
	83 08 264	*Rondelle ajustée	2,03 MM	5
	83 08 272	*Rondelle ajustée	2,08 MM	5
	83 08 280	*Rondelle ajustée	2,13 MM	5
	83 08 298	*Rondelle ajustée	2,18 MM	5
	83 08 306	*Rondelle ajustée	2,24 MM	5
	75 24 275	*Rondelle ajustée	2,27 MM	5
	75 24 291	*Rondelle ajustée	2,29 MM,(8349169)	5
	75 24 317	*Rondelle ajustée	2,31 MM	5
	75 24 333	*Rondelle ajustée	2,33 MM,(8349185)	5
	75 24 358	*Rondelle ajustée	2,35 MM	5
	75 24 374	*Rondelle ajustée	2,37 MM,(8349201)	5
	75 24 390	*Rondelle ajustée	2,39 MM	5
	75 24 416	*Rondelle ajustée	2,41 MM,(8349227)	5
	75 24 432	*Rondelle ajustée	2,43 MM	5
	75 24 457	*Rondelle ajustée	2,45 MM,(8349243)	5
	75 24 473	*Rondelle ajustée	2,47 MM	5
	75 24 499	*Rondelle ajustée	2,49 MM,(8349268)	5
	75 24 515	*Rondelle ajustée	2,51 MM	5
	75 24 531	*Rondelle ajustée	2,53 MM,(8349284)	5
	75 24 556	*Rondelle ajustée	2,55 MM	5
	75 24 572	*Rondelle ajustée	2,57 MM,(8349300)	5
	75 24 598	*Rondelle ajustée	2,59 MM	5
	75 24 614	*Rondelle ajustée	2,61 MM,(8349326)	5
	75 24 630	*Rondelle ajustée	2,63 MM	5
	75 24 655	*Rondelle ajustée	2,65 MM,(8349342)	5
	75 24 671	*Rondelle ajustée	2,67 MM	5
	75 24 697	*Rondelle ajustée	2,69 MM,(8349367)	5
	75 24 713	*Rondelle ajustée	2,71 MM	5
	75 24 739	*Rondelle ajustée	2,73 MM,(8349383)	5
	75 24 754	*Rondelle ajustée	2,75 MM	5
	75 24 770	*Rondelle ajustée	2,77 MM,(8355042)	5
	75 24 796	*Rondelle ajustée	2,79 MM	5
	75 24 812	*Rondelle ajustée	2,81 MM,(8355067)	5
	75 24 838	*Rondelle ajustée	2,83 MM	5
	75 24 853	*Rondelle ajustée	2,85 MM,(8355083)	5
2	93 01 706	Etanchéité	1986, TURBO, NLS	X
	93 01 722	*Fil	NLS-USE 9168352	1
		Note: N'est pas une pièce de rechange distincte.		
	93 01 714	*Plomb		1
2		Note: N'est pas une pièce de rechange distincte.		
	93 50 505	*Jonc	NLS-USE 30567751	1
	88 18 569	Kit plombage	1987-1989, TURBO, NLS-USE 9185489	X
	81 17 020	*Fil plombage	NLS-USE 9168352	1
3		Note: N'est pas une pièce de rechange distincte.		
	81 17 038	*Plomb	NLS-USE 9168352	1
		Note: N'est pas une pièce de rechange distincte.		
	93 37 270	Jeu radiateur huile	ENGINE, NLS	X
3	93 01 482	*Radiateur huile		1
	93 01 532	*Vis banjo	NLS-USE 4374211	2
	89 77 365	*Joint	(8326712), NLS-USE 4161162	4
	93 26 216	*Flexible hydraulique	NLS	2
	75 05 464	*Pièce intermédiaire	(9308883), NLS	1

2260 Jeux - Moteur (1986 - 1989)

Rep.	N° de pièce	Article	Usage	Qté
	75 66 433	*Joint	(9308180)	1
	79 22 420	*Vis		4
	75 43 630	*Flexible hydraulique	NLS	1
	75 43 648	*Flexible hydraulique		1
3	75 40 388	Radiateur huile	B202, FE, ME, ENGINE, AND, NLSX	
	75 13 450	*Radiateur huile	NLS	1
	75 41 881	*Capot protection		1
	75 43 671	*Flexible hydraulique		1
	75 43 275	*Flexible hydraulique		1
	79 74 769	*Vis	NLS-USE 7922891	2
	79 22 891	*Vis		1
	79 74 447	*Vis		1
	79 71 658	*Ecrou		4
	75 40 305	*Douille		1
	75 42 715	*Clip		1
	75 46 955	*Joint		1
	79 75 220	*Ecrou		1
	75 41 428	*Clip		2
	79 71 880	*Ruban serrage	NLS-USE 92150191	1
4	75 20 513	Jeu segments piston	STD	X
4	75 20 521	Jeu segments piston Note: Surdimension	0,50MM	X
4	75 20 539	Jeu segments piston Note: Surdimension	1,00MM	X
5	88 17 900	Pompe à liquide de refroidissement Note: Egalement disponible en unité de rechange.		X
	75 07 460	*Pompe à liquide de refroidissement Note: N'est pas une pièce de rechange distincte.	NLS-USE 8817900	1
	93 53 442	*Joint	NLS-USE 7566516	1
	93 54 978	*Joint	NLS-USE 7563687	1
6	83 89 512	Jeu thermostat	89°C	X
	83 62 352	*Thermostat Note: N'est pas une pièce de rechange distincte.	NLS-USE 5958749	1
	83 52 692	*Joint	NLS-USE 9176165	1
6	93 20 284	Jeu thermostat	92°C	X
	93 16 662	*Thermostat Note: N'est pas une pièce de rechange distincte.		1
	83 52 692	*Joint	NLS-USE 9176165	1
6	93 36 835	Jeu thermostat	FE, ME, 82°C	X
	93 12 059	*Thermostat Note: N'est pas une pièce de rechange distincte.	NLS-USE 5958756	1
	83 52 692	*Joint	NLS-USE 9176165	1
6	93 37 551	Jeu thermostat	TURBO, EU, US, 82°C FOR	X
	75 02 297	*Thermostat Note: N'est pas une pièce de rechange distincte.	NLS-USE 5958756	1
	83 52 692	*Joint	NLS-USE 9176165	1
6	88 17 298	Jeu thermostat	B202, 89°C, NLS-USE 3057756 1	X
	75 05 241	*Thermostat Note: N'est pas une pièce de rechange distincte.	NLS-USE 5958749	1
	83 52 692	*Joint	NLS-USE 9176165	1
6	88 17 538	Jeu thermostat	B202, 82°C	X
	75 17 345	*Thermostat Note: N'est pas une pièce de rechange distincte.	NLS-USE 5958756	1
	83 52 692	*Joint	NLS-USE 9176165	1

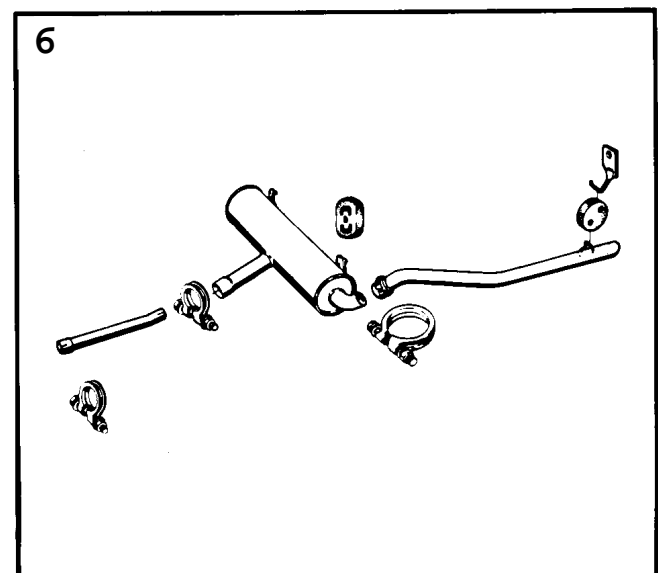
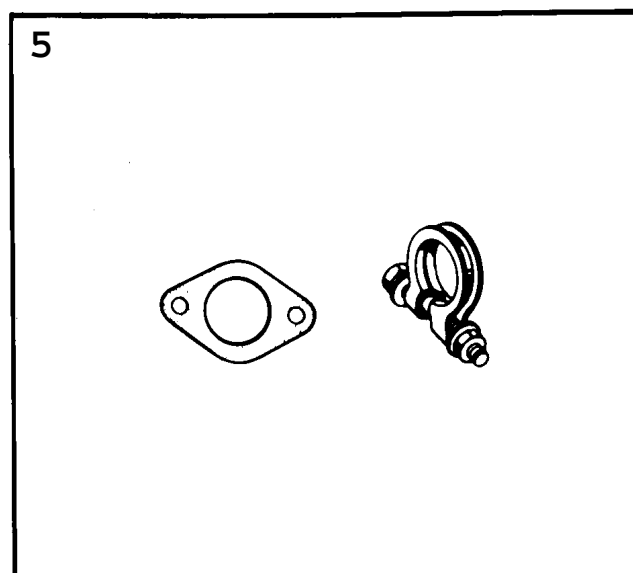
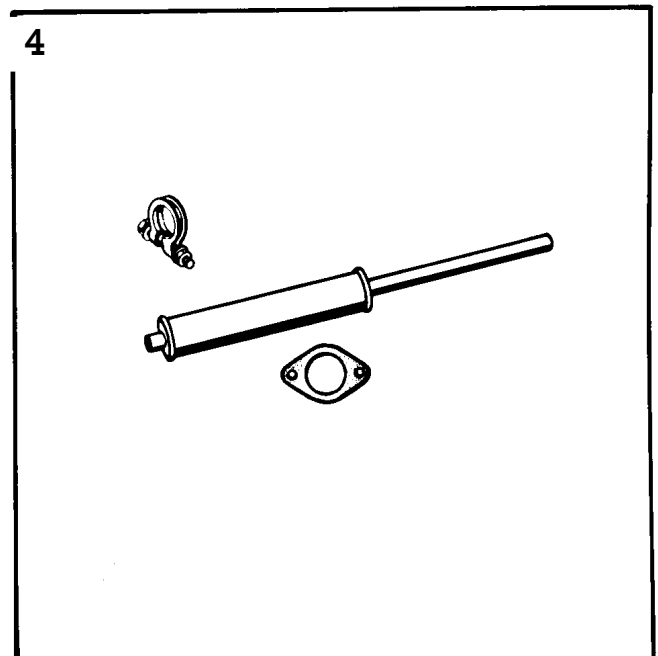
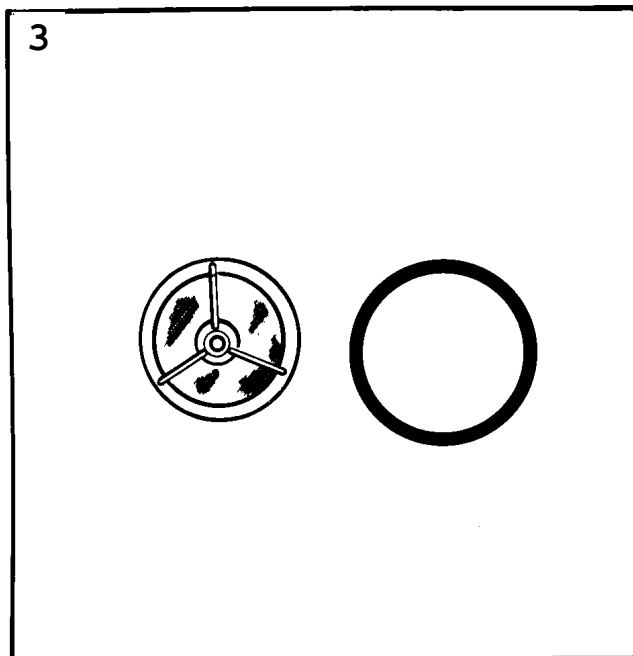
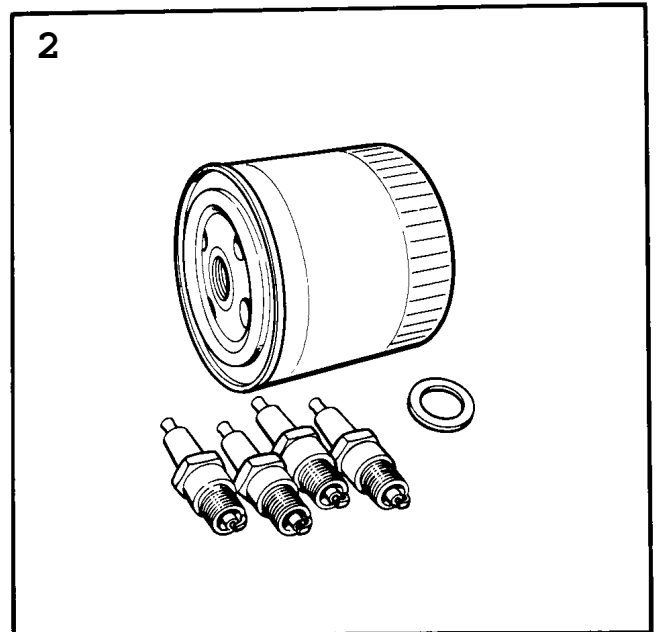
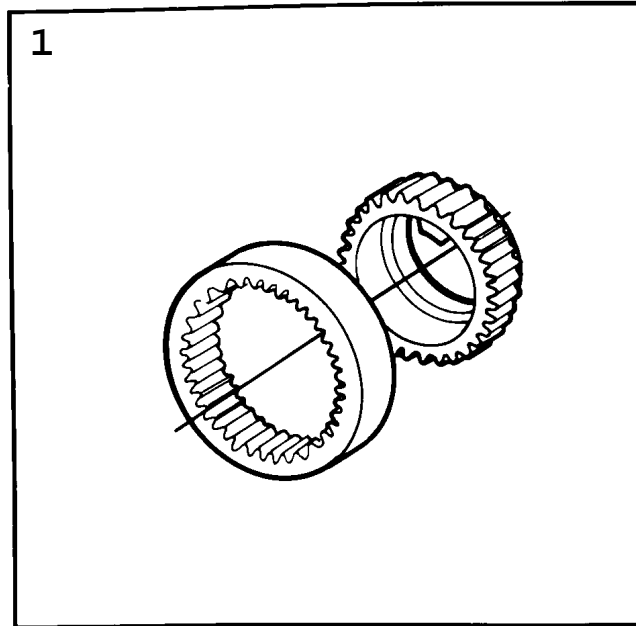

R8914 90086

2290 Jeux - Moteur (1986 - 1989)

Rep.	N° de pièce	Article	Usage	Qté
1	88 17 561	Kit pompe	NLS-USE 9321779	X
	75 15 588	*Rotor pompe	NLS-USE 32000440	1
	75 15 596	*Rotor pompe	NLS-USE 9127366	1
2	88 17 348	Kit service		X
	93 09 576	*Filtre	NLS-USE 30548485	1
	87 18 439	*Joint		1
	83 50 076	*Bougie		4
2	88 18 544	Kit service	1986-1988, B202I, NLS-USE 8819864	X
	93 20 383	*Filtre huile	NLS-USE 7496144	1
		Note: N'est pas une pièce de rechange distincte.		
	75 22 709	*Joint		1
	75 05 142	*Bougie	40/236163002, NLS-USE 8819294	4
2	88 19 864	Kit service	1989, B202I	X
	93 20 383	*Filtre huile	NLS-USE 7496144	1
		Note: N'est pas une pièce de rechange distincte.		
	87 18 439	*Joint		1
	91 16 385	*Bougie		4
2	88 17 678	Kit service	B201TURBO, NLS	X
	93 20 383	*Filtre huile	NLS-USE 7496144	1
		Note: N'est pas une pièce de rechange distincte.		
	87 18 439	*Joint		1
	88 19 328	*Bougie		4
2	88 17 686	Kit service	B202TURBO	X
	93 20 383	*Filtre huile	NLS-USE 7496144	1
		Note: N'est pas une pièce de rechange distincte.		
	87 18 439	*Joint		1
	75 22 709	*Joint		1
	75 68 900	*Kit bougies	NLS-USE 5962485	1
3	93 36 868	Filtre carburant	NLS	X
	93 50 604	*Filtre carburant	NLS	1
	93 50 620	*Joint		1
4	88 17 835	Jeu silencieux		X
	75 33 615	*Silencieux	NLS	1
	83 86 450	*Collier serrage		2
	83 87 672	*Joint	NLS-USE 8980328	2
		*Notice de montage	75/651595	1
5	88 18 197	Kit montage	C	X
	83 86 450	*Collier serrage		2
	83 87 672	*Joint	NLS-USE 8980328	2
6	88 17 850	Jeu silencieux	C	X
	54 66 164	*Silencieux	(7533631)	1
	75 33 623	*Tuyau	NLS-USE 5466750	1
	83 86 450	*Collier serrage		2
	83 84 323	*Collier serrage		1
	93 28 105	*Montage en caoutchouc		2
	93 65 727	*Tuyau d'échappement	NLS-USE 5467063	1
	93 65 404	*Montage en caoutchouc		1
	93 68 093	*Console		1
		*Notice de montage	75/661595	1

1

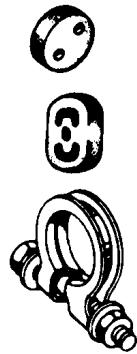

2

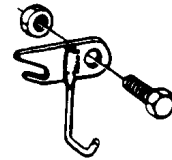

3

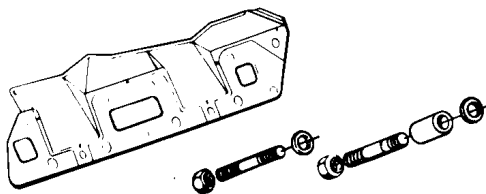

4



5

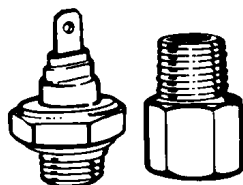

6

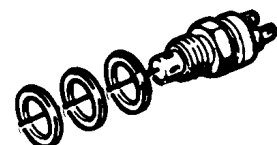

2320 Jeux - Moteur (1986 - 1989)

Rep.	N° de pièce	Article	Usage	Qté
1	88 18 577	Kit montage		X
	83 86 450	*Collier serrage		2
	83 84 323	*Collier serrage		1
	93 28 105	*Montage en caoutchouc		2
	93 65 404	*Montage en caoutchouc		1
2	75 38 440	Kit montage		X
		Note: Ch. -G2021146		
		Ch. -G3015680		
		Ch. -G7024051		
	75 37 145	*Suspension		1
	79 70 353	*Vis		2
	79 78 620	*Ecrou		2
3	88 17 280	Kit vis		X
	93 06 804	*Collier serrage	NLS-USE 7985146	3
	75 21 081	*Goujon	ALT. 9306796, NLS	1
	93 50 588	*Boulon	NLS-USE 7985161	4
	93 06 820	*Ecrou	NLS-USE 9169277	7
	93 06 812	*Douille entretoise		4
	80 73 249	*Rondelle		7
	75 61 772	*Joint		1
4	88 17 405	Tendeur chaîne		X
	93 58 672	*Tendeur chaîne		1
	93 58 680	*Guide chaîne		1
	81 25 064	*Vis		2
5	88 18 528	Manocontact huile	TURBO, NLS	X
		Note: Ch. --G2010830		
		Ch. --G3007909		
		Ch. --G7012542		
	75 22 402	*Manocontact huile	NLS-USE 30520357	1
	75 64 248	*Pièce intermédiaire		1
6	85 47 572	Thermocontact	1987, NLS	X
	95 26 518	*Thermocontact	NLS-USE 4086708	1
	83 30 268	*Joint		3

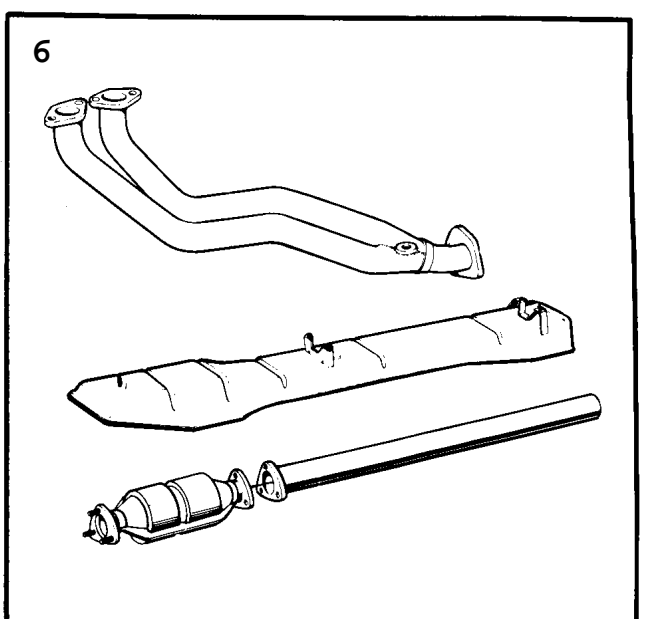
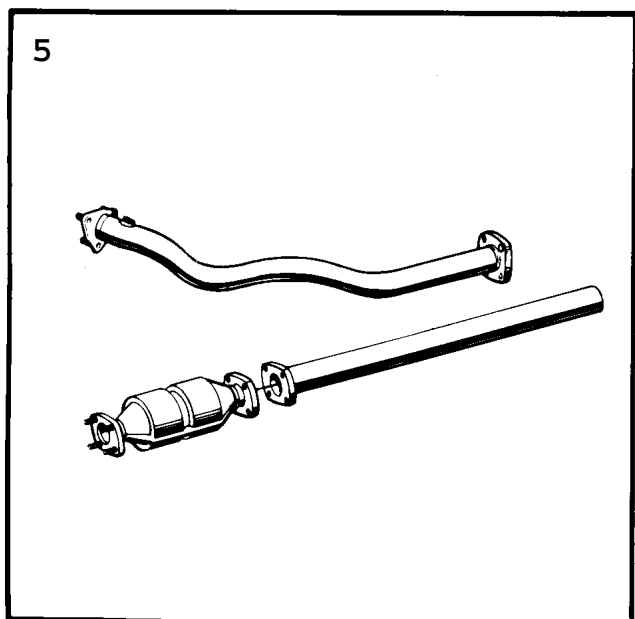
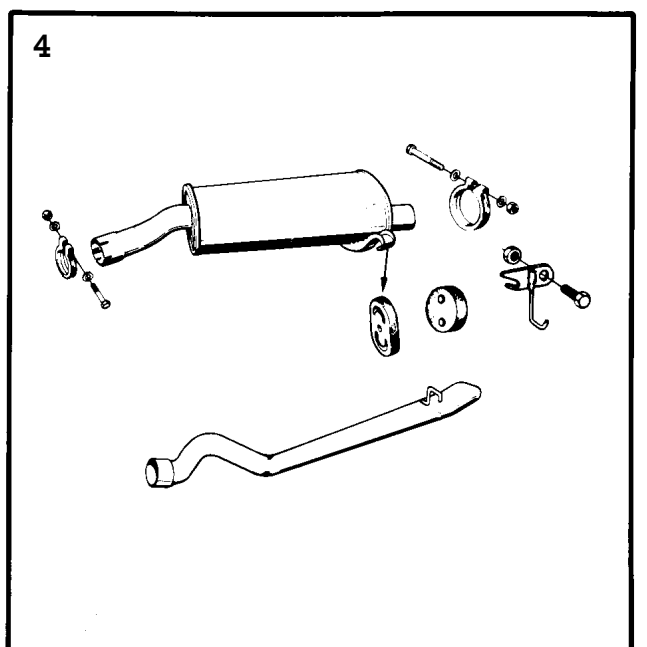
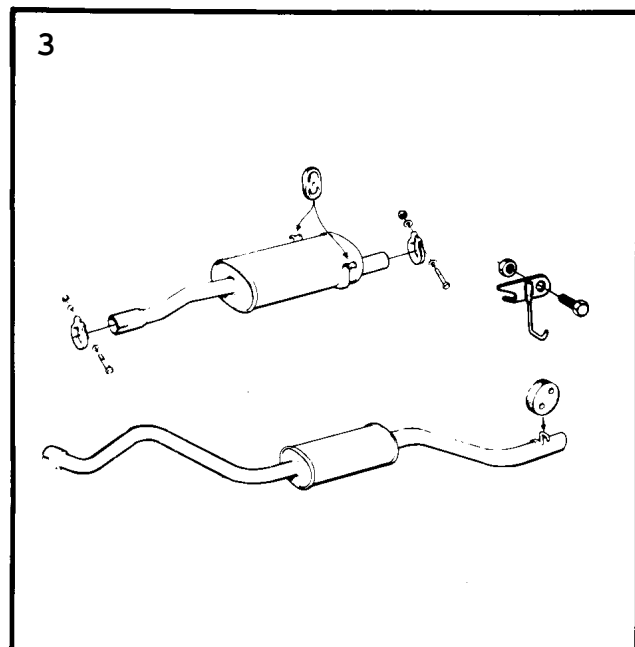
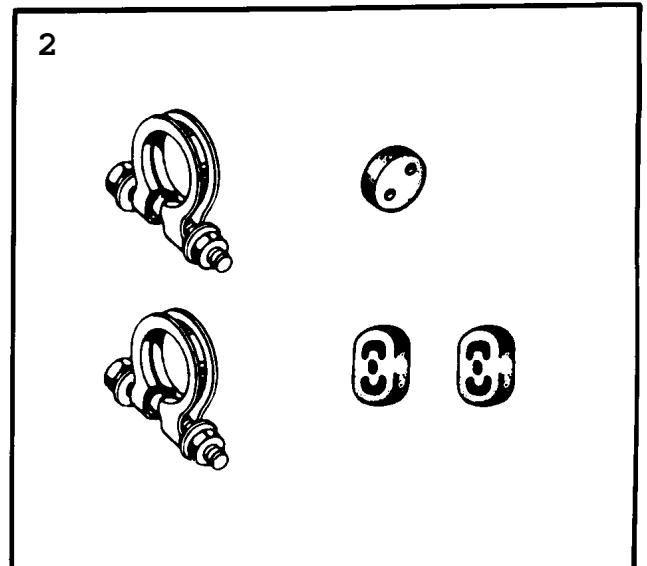
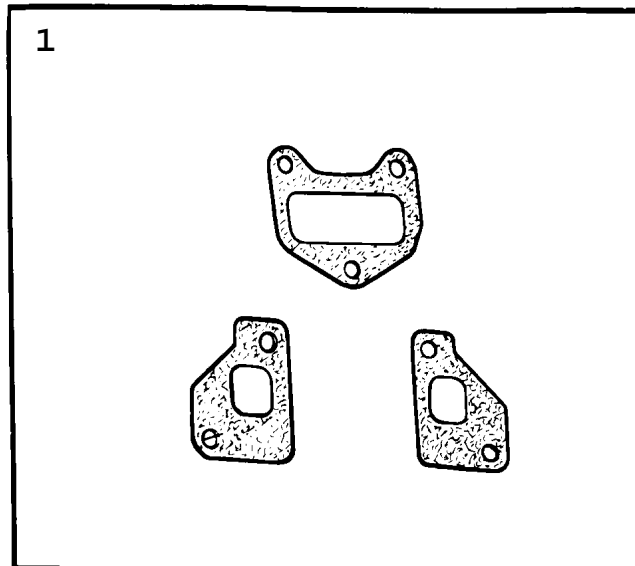

2350 Jeux - Moteur (1986 - 1989)

Rep.	N° de pièce	Article	Usage	Qté
1	88 19 146	Joint	1988-1989	X
	88 19 112	*Joint	NLS-USE 7588940	2
	88 19 120	*Joint	NLS-USE 7588957	1
2	93 21 555	Kit montage Note: Sauf USA	C, I	X
	83 86 450	*Collier serrage		2
	93 28 105	*Montage en caoutchouc		2
	93 65 404	*Montage en caoutchouc		1
2	93 21 563	Kit montage	TURBO, NLS	X
	83 36 406	*Collier serrage		2
	93 28 105	*Montage en caoutchouc		2
	93 65 404	*Montage en caoutchouc		1
3	88 19 690	Jeu silencieux Note: Sauf USA	C, I	X
	93 49 143	*Silencieux	CENTER, NLS-USE 5466198	1
	75 36 196	*Silencieux	REAR, NLS-USE 5466180	1
	75 38 440	*Kit montage		1
	75 37 145	**Suspension		1
	79 70 353	**Vis		2
	79 78 620	**Ecrou		2
	83 86 450	*Collier serrage		2
	93 28 105	*Montage en caoutchouc		2
	93 65 404	*Montage en caoutchouc		1
	93 21 555	*Kit montage		1
	83 86 450	**Collier serrage		2
	93 28 105	**Montage en caoutchouc		2
	93 65 404	**Montage en caoutchouc		1
4	88 19 708	Jeu silencieux	TURBO	X
	93 49 192	*Silencieux	REAR	1
	75 35 925	*Tuyau d'échappement	REAR, NLS-USE 5466990	1
	75 38 440	*Kit montage		1
	75 37 145	**Suspension		1
	79 70 353	**Vis		2
	79 78 620	**Ecrou		2
	83 36 406	*Collier serrage		2
	93 28 105	*Montage en caoutchouc		2
	93 65 404	*Montage en caoutchouc		1
	93 21 563	*Kit montage	NLS	1
	83 36 406	**Collier serrage		2
	93 28 105	**Montage en caoutchouc		2
	93 65 404	**Montage en caoutchouc		1
5	88 19 203	Jeu convertisseur catalytique	1986-1988, TURBO, NLS	X
	75 33 540	*Convertisseur catalytique		1
	89 76 821	*Tuyau d'échappement	FRONT, NLS	1
	75 37 764	*Etiquette	"ENDAST BLYFRI BENSIN" FOR FUEL TANK LID	1
	79 67 789	*Vis		4
	79 68 415	*Contre-écrou		3
	79 74 264	*Ecrou		4
	80 74 106	*Ecrou		4
	81 23 747	*Bouchon		1
	83 34 963	*Joint	NLS-USE 4024121	1
	89 82 209	*Bouchon réservoir	NLS-USE 4391058	1
	93 16 407	*Joint		1
	93 33 857	*Tuyau d'échappement	FRONT, NLS-USE 5466842	1
	93 35 118	*Tube remplissage		1
	95 40 774	*Pare-chaaleur		1
	96 82 535	*Enseigne	"ENDAST BLYFRI BENSIN" FOR INSTRUMENT PANEL	1

2350 Jeux - Moteur (1986 - 1989)

Rep.	N° de pièce	Article	Usage	Qté
6	88 19 229	Jeu convertisseur catalytique	1986, B201C, I, EU, NLS	X
	75 28 136	*Joint		1
	75 33 797	*Convertisseur catalytique		1
	75 33 904	*Tuyau d'échappement	CENTRE, NLS-USE 5466768	1
	75 37 764	*Etiquette	"ENDAST BLYFRI BENSIN" FOR FUEL TANK LID	1
	79 22 503	*Vis		2
	79 67 789	*Vis		3
	79 67 870	*Ecrou	NLS-USE 7979503	3
	79 70 437	*Ecrou de benne		2
	79 78 620	*Ecrou		4
	79 74 264	*Ecrou		3
	80 29 951	*Rondelle		2
	80 29 985	*Rondelle		2
	80 74 106	*Ecrou		3
	81 23 747	*Bouchon		1
	83 28 726	*Anneau		1
	83 87 052	*Joint	NLS-USE 4024089	1
	83 87 672	*Joint	NLS-USE 8980328	2
	89 80 278	*Tuyau d'échappement	FRONT	1
	89 82 209	*Bouchon réservoir	NLS-USE 4391058	1
	93 35 118	*Tube remplissage		1
	93 49 804	*Pare-chaleur	NLS-USE 4021598, 7119845, 7923014	1
	93 68 218	*Vis		2
	94 92 471	*Couvercle		1
	95 40 774	*Pare-chaleur		1
	96 82 535	*Enseigne	"ENDAST BLYFRI BENSIN" FOR INSTRUMENT PANEL	1

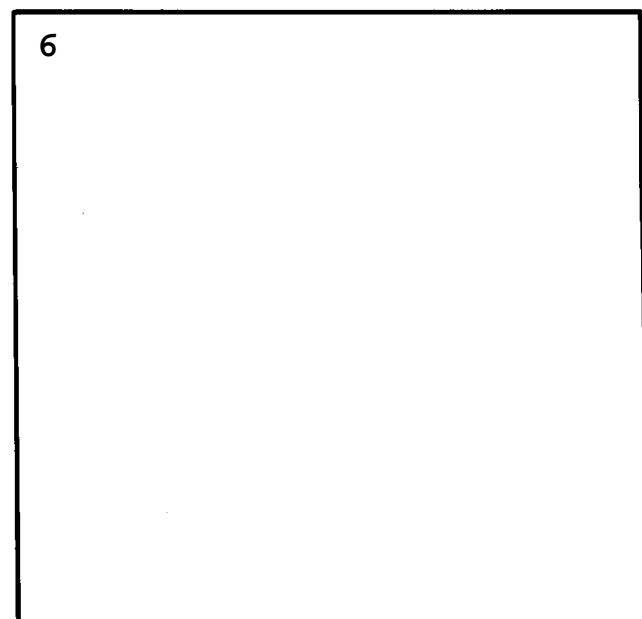
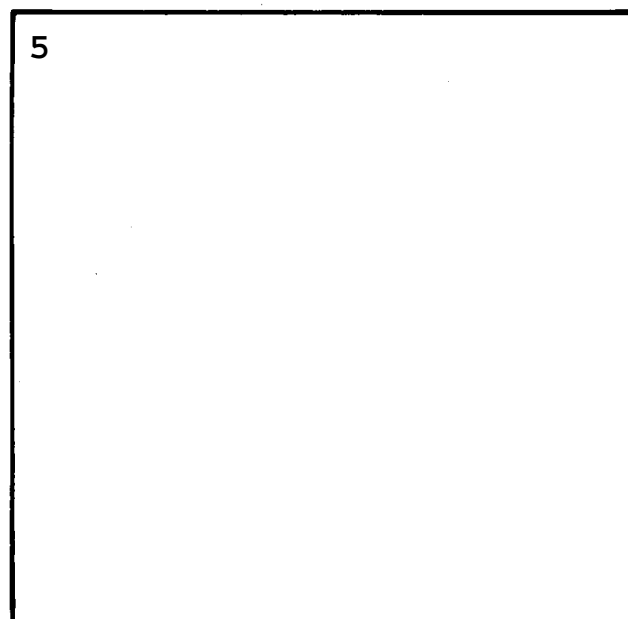
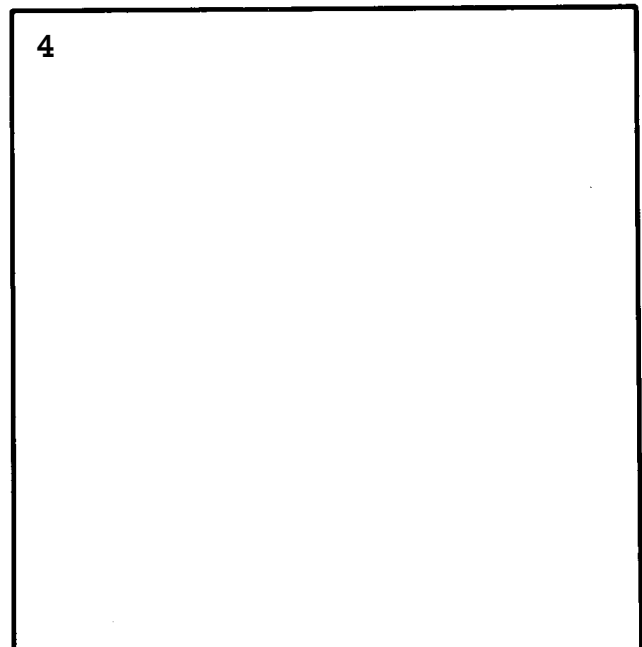
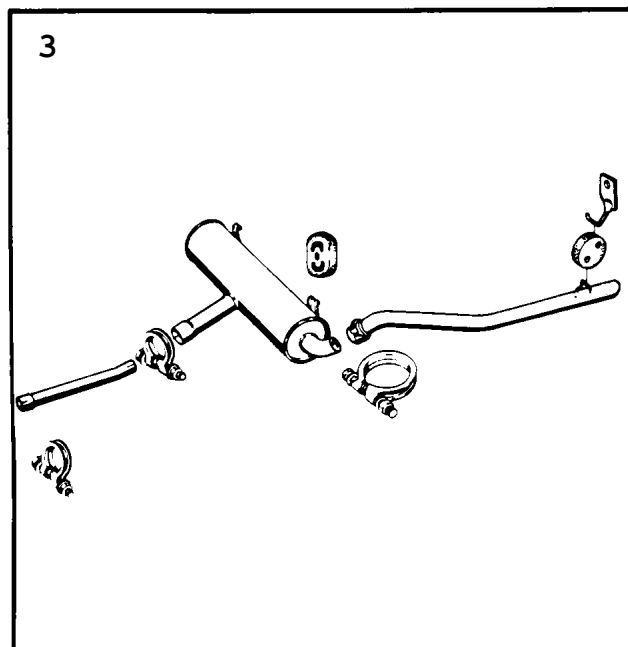
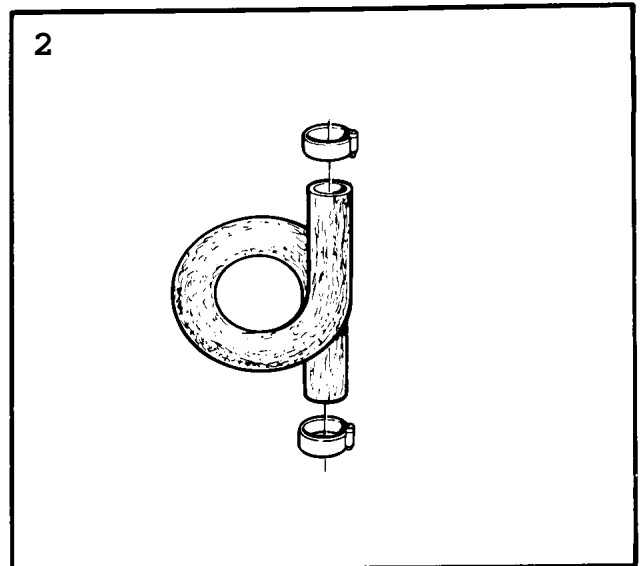
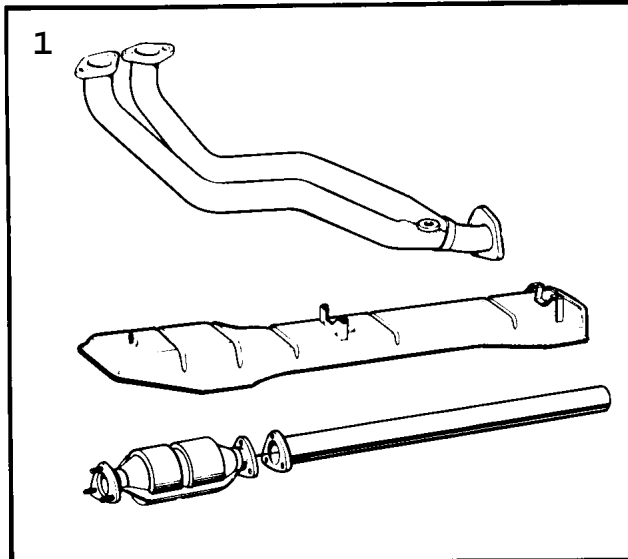

2380 Jeux - Moteur (1986 - 1989)

Rep.	N° de pièce	Article	Usage	Qté
1	88 19 237	Jeu convertisseur catalytique	1986, B201C, I, SE	X
	75 28 136	*Joint		1
	75 33 797	*Convertisseur catalytique		1
	75 33 904	*Tuyau d'échappement	CENTRE, NLS-USE 5466768	1
	75 37 764	*Etiquette	"ENDAST BLYFRI BENSIN" FOR FUEL TANK LID FRONT	1
	75 39 117	*Tuyau d'échappement		1
	79 22 503	*Vis		2
	79 67 789	*Vis		3
	79 67 870	*Ecrou	NLS-USE 7979503	3
	79 70 437	*Ecrou de benne		2
	79 78 620	*Ecrou		4
	79 74 264	*Ecrou		3
	80 29 951	*Rondelle		2
	80 29 985	*Rondelle		2
	80 74 106	*Ecrou		3
	81 23 747	*Bouchon		1
	83 28 726	*Anneau		1
	83 87 052	*Joint	NLS-USE 4024089	1
	83 87 672	*Joint	NLS-USE 8980328	2
	89 82 209	*Bouchon réservoir	NLS-USE 4391058	1
	93 35 118	*Tube remplissage		1
	93 49 804	*Pare-chaleur	NLS-USE 4021598, 7119845, 7923014	1
	93 68 218	*Vis		2
	94 92 471	*Couvercle		1
	95 40 774	*Pare-chaleur		1
	96 82 535	*Enseigne	"ENDAST BLYFRI BENSIN" FOR INSTRUMENT PANEL	1
2	40 20 848	Flexible	I	X
	40 19 998	*Flexible		1
	79 68 308	*Collier serrage		2
3	88 17 850	Jeu silencieux	B201I, LHD, US, (8819930)	X
	75 33 623	*Tuyau	CENTRE, NLS-USE 5466750	1
	54 66 164	*Silencieux	(7533631)	1
	83 84 323	*Collier serrage		1
	83 86 450	*Collier serrage		2
	93 28 105	*Montage en caoutchouc	FOR MUFFLER	2
	93 65 404	*Montage en caoutchouc	FOR EXHAUST PIPE	1
	93 65 727	*Tuyau d'échappement	REAR, NLS-USE 5467063	1
	93 68 093	*Console		1